50 anos O Paraná

O Paraná

jornal de fato

Terça-feira 24/11/2026 - Edição nº 14.992 - Ano 50 - R$ 4,00

@jornaloparana

Sergio Moro define nova cúpula para ofensiva contra o crime organizado

O governador eleito Sergio Moro (PL) definiu a nova cúpula da Segurança Pública do Paraná e prepara uma ofensiva contra o crime organizado a partir de janeiro de 2027. Os comandos da Polícia Militar, Polícia Civil e Corpo de Bombeiros, além da chefia da Casa Militar, serão ocupados por profissionais de carreira indicados pelo futuro secretário Fabiano Bordignon. Rogério Gomes Pitz assumirá a PM; Getúlio de Morais Vargas, a Polícia Civil; Rafael Lorenzetto, os Bombeiros; e Sthéfano Roberto Janata, a Casa Militar. A escolha sinaliza a aposta de Moro na integração das forças policiais, no compartilhamento de informações e no fortalecimento das operações contra facções e tráfico de drogas, especialmente nas fronteiras. O plano prevê forças-tarefa especializadas, ampliação do videomonitoramento, inteligência artificial e reconhecimento facial. A execução das propostas dependerá de recursos e planejamento no novo governo.

Política 3

Pacote fiscal de Lula não convence e dólar volta a ultrapassar R$ 6; Bolsa cai de novo

Economia 9

SECOM/DIVULGAÇÃO



Novo asfalto chega ao Centro e muda rotina do trânsito em Cascavel

As obras de recapeamento avançaram nesta segunda-feira (23) pelas ruas de maior movimento de Cascavel, com interdição de um trecho da Rua Manoel Ribas, próximo à Rua São Paulo. O pacote prevê mais de R$ 71 milhões em investimentos, com recursos do Governo do Paraná, para recuperar 455 mil metros quadrados de pavimento. Entre as vias contempladas estão Pio XII, Vitória, Cuiabá, Paraná, São Paulo e Avenida Rocha Pombo, além de trechos em diferentes bairros. A Prefeitura orienta os motoristas a redobrar a atenção à sinalização e aos bloqueios durante os serviços.

Geral 2

NO OESTE

Feriadão termina sem mortes, mas com 856 flagrantes de excesso de velocidade

Geral 4

BRASILEIRÃO

Com título e degola definidos, Verdão e Chape fazem "amistoso"

EM CASCAVEL

Elenco da Serpente se apresenta quarta com novidades para próxima temporada

Esportes 12

NÚCLEO AGRO

Regularização fundiária na faixa de fronteira em debate na Acic

Economia 9



Geral 2

DIVULGAÇÃO



Bandeirada 11





PARECE QUE DESISTIU

Antônio Fagundes, consagrado ator e diretor de novelas, preparou-se para montar elenco para viver dramas em séries sobre crimes de grandes repercussões no Brasil. DETALHE PRINCIPAL: As produções chegariam ao público através do atual e mais consumido meio de comunicação no Brasil e no mundo: "Internet, You Tube, etc. Justificativa de Fagundes: "TV ABERTA JÁ ERA!"... no que vem concordando e repetindo a maioria dos que já começaram a migrar. E o povo também. Nos últimos meses só o IBGE divulgou pesquisa informando que só a Globo perdeu um milhão de telespectadores. Natural! Queriam o que? Que o povo continuasse enquadrado nas formas pastosas... pasteurizadas, que não se ajustam à evolução da Opinião Pública? A propósito: Fagundes parece que ficou na tentativa. Aliás, já era esperado. Deve ter sido chamado para uma conversinha de gabinete, tomado um cafezinho e, de lá saído junto à desistência. Afinal... Globo é Globo.

GRIFE

A palavra "Hebreu" significa "Viajante" – ou "aquele que atravessa para o outro lado". Já notaram como tem "hebreu" na política brasileira?

FOLHETINS

DESLOCADOS – Polícia Rodoviária Federal, quer nos parecer, foi criada para cuidar do tráfego e suas consequências nas estradas. Federal nas federais e Estadual nas estaduais. Cuidar de tráfico de drogas não devia e nem deve ser com ela. Enquanto trata de apreensões de drogas em veículos, a sua verdadeira finalidade acaba abandonada. Um governo competente já teria colocado ordem nessa empreitada. Afora isso, em raros pontos das estradas há comunicação entre os postos fixos, além dos patrulheiros estarem constantemente sob riscos, pois a eles é fornecida apenas uma pistola enquanto os traficantes portam até metralhadoras. Um governo competente, falei acima. Repito: "Um governo competente." – Vai, povo, vota.

****

Aeroporto de Cascavel... Pousos e decolagens encobertos. Sem surpresas, vindo de quem veio a reforma. Aliás, nem escada rolante foi lá programada. Um espanto.

****

Segue em ritmo acentuado o numero de gente que vive do câncer do que morrendo de câncer. Embora esse último detalhe esteja cada vez mais assustador.

MESA DE BAR

(Millor) – A batata pertence ao reino vegetal, espécie cormófilas, divisão dos fanerógamos, subdivisão dos angiospermas, espécie de tuberosas... Mas quando frita... dá prá comer.

Garçom... Mais uma gelada, por favor!

Prefeitura inicia obras de recape nas ruas da região central e de intensa circulação

Cascavel – A Sesop (Secretaria Municipal de Serviços e Obras Públicas de Cascavel) iniciou nesta segunda-feira (23) as obras de recape em vias da Região Central e de grande circulação da cidade. Neste primeiro dia de serviços, as máquinas ficaram concentradas na Rua Manoel Ribas, nas proximidades com a Rua São Paulo, deixando por várias horas o trecho interditado para que a empresa pudesse executar os serviços.

De acordo com o secretário municipal de Serviços e Obras Públicas, Severino Folador, é importante os motoristas ficarem atentos aos trechos em obras que estão sinalizados.

DIVULGAÇÃO

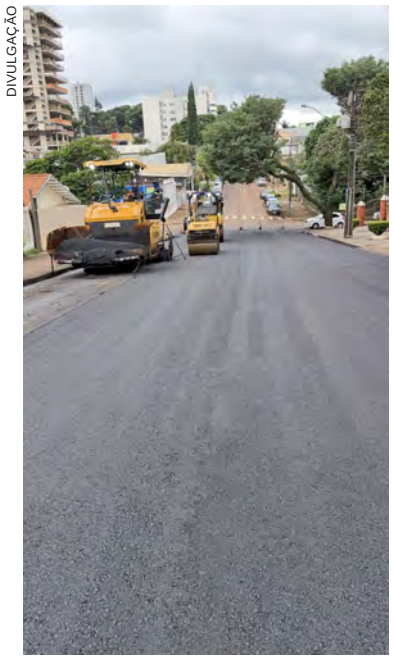

PACOTE

Neste pacote, serão mais de 455 mil metros quadrados de pavimento em vias estratégicas do Município que vai contemplar diversas vias como as ruas Pio XII, Vitória, Cuiabá, Paraná, do Cowboy, São Paulo, entre outras em diferentes regiões da cidade. Ao todo, o investimento passa de R$ 71 milhões.

Os projetos foram realizados pelo IPC (Instituto de Planejamento de Cascavel) contemplam serviços de recapeamento asfáltico e incluem serviços preliminares, terraplenagem, drenagem, execução de bases e sub-bases, aplicação de CBUQ (Concreto Betuminoso Usinado a Quente), além de meio-fio, sarjetas, sinalização e outros serviços complementares, conforme as especificações de cada contratação. Os recursos foram viabilizados por meio do Governo Estadual.

O primeiro lote contemplado e que já iniciou os trabalhos contempla mais de 102 mil metros quadrados de pavimento em 1.310 metros de extensão nas seguintes vias: Vinícius de Moraes, Domiciano Theobaldo Bresolin, Avenida das Américas, Procópio Ferreira, Delfino Dias do Prado, Universitária, Pedro Baú, Antônio José Elias e Rua Fortunato Bebber.

A partir desta semana foram liberadas para iniciar as obras dos demais lotes. O processo contempla trechos de ruas dos bairros Neva, Maria Luiza, Região do Lago e Pacaembu, entre outras regiões. Entre as vias previstas estão: Bom Jesus, Machado de Assis Avenida Rocha Pombo e Olindo Periolo, José Caldart, Vitória, Souza Naves Sul, São Paulo, Rio Grande do Sul, Otávio Silveira Siqueira, Cuiabá, Paraná, Pio XII, Manoel Ribas, Potiguaras, Cowboy, João Fernandes dos Santos e Avenida Aracy Tanaka Biazetto.

ÚLTIMA EDIÇÃO DO SEMA NOS BAIRROS

SECOM



A Secretaria Municipal de Meio Ambiente realiza nesta terça e quarta-feira, dias 24 e 25 de novembro a última edição do "Sema nos Bairros" deste ano, evento que leva ações de conscientização, atividades educativas e serviços ambientais para as regiões da cidade. A 15ª edição ocorre no Bairro Interlagos e terá uma programação que reúne atividades gratuitas voltadas à destinação correta de resíduos, preservação ambiental, arborização urbana e proteção animal. As ações serão concentradas no Ginásio de Esportes da Escola Municipal Francisco Vaz de Lima, na Avenida Interlagos, 542, a partir das 8h30 e segue até 17h. Entre as ações, terá entrega voluntária de resíduos eletrônicos, troca de óleo por sabão – moradores poderão trocar óleo de cozinha usado por sabão em barra – distribuição de mudas, limpeza no bairro, ações de educação ambiental e microchipagem de cães e gatos, cadastro, orientações sobre castração e painel de adoção.

Vias

Outras vias importantes como as ruas Júlio Prestes, General Osório, Souza Naves , Joaquim Távora e Padre Anchieta também serão contempladas. Os trabalhos integram o programa Cascavel, Cidade em Obras, que reúne investimentos em infraestrutura urbana e rural, com ações voltadas à conservação das vias e à melhoria das condições de mobilidade no Município.

falecimentos

TANIA REGINA AQUINO PEREIRA (59)
JOÃO JOSÉ DA SILVA (85)
VALDECIR JOSE MAXIMO (57)
MARCIANA RIBEIRO DOS SANTOS (52)
ALEX SANDRO MARTINS (46)

Óbitos registrados ontem, até às 17h, pela Acesc, em Cascavel

expediente
DESDE 15 DE MAIO DE 1976
O Paraná
www.oparana.com.br

Direção Geral
diretor@oparana.com.br

Editor-chefe
Paulo Alexandre de Oliveira
editoria@oparana.com.br

Jornal Oparana S/A CNPJ: 21.819.026/0001-36

Redação, administração, publicidade e oficinas
Rua Rio Grande do Sul 2.601 esquina com rua Uruguai - Cascavel -PR
CEP 85.801.011 - **Telefone Central** (45) 3321-1000

DEPARTAMENTOS:
edital@oparana.com.br
comercial@oparana.com.br
assinaturas@oparana.com.br

REPRESENTANTE NACIONAL
Merconeti
(41) 3079-4666

ADIPR
Associação dos Jornais e Portais do Paraná

Moro define cúpula da Segurança e aposta em integração contra o crime

Curitiba - O governador eleito do Paraná, Sergio Moro (PL), anunciou na segunda-feira (23) os nomes que comandarão as principais estruturas de segurança pública do Estado a partir de janeiro de 2027. Foram confirmados o coronel Rogério Gomes Pitz para o Comando-Geral da Polícia Militar; o delegado Getúlio de Morais Vargas para a Delegacia-Geral da Polícia Civil; o coronel Rafael Lorenzetto para o Comando-Geral do Corpo de Bombeiros Militar; e o coronel Sthéfano Roberto Janata para a chefia da Casa Militar.

As indicações foram feitas pelo futuro secretário estadual da Segurança Pública, Fabiano Bordignon, e confirmadas após avaliação pessoal de Moro. "Estamos formando uma equipe técnica, experiente e comprometida com o Paraná. Os nomes indicados pelo Fabiano Bordignon têm uma trajetória sólida, conhecimento das instituições e a confiança necessária para liderar nossas forças de segurança. Queremos uma gestão que valorize os profissionais, fortaleça o trabalho de inteligência e entregue resultados concretos para a população", afirmou o governador eleito.

Para Bordignon, a escolha dos dirigentes busca ampliar a cooperação entre as corporações e fortalecer o planejamento das ações. "A segurança pública exige liderança, responsabilidade e cooperação entre as forças. Estamos reunindo nomes de confiança, preparados para fortalecer as corporações e avançar em uma política de segurança integrada, moderna e orientada por resultados", declarou.

DIVULGAÇÃO



Da esquerda para a direita: Delegado Getúlio de Morais Vargas, Cel. Sthéfano Roberto Janata, Cel. Rafael Lorenzetto e Cel. Rogério Gomes Pitz

POLÍCIA MILITAR

Natural de Francisco Beltrão, o coronel Rogério Gomes Pitz ingressou na Polícia Militar do Paraná em 1995. Atualmente, comanda o Comando de Policiamento Especializado, que reúne unidades como os batalhões Rodoviário, Ambiental, de Patrulha Escolar, de Trânsito e de Cavalaria.

Ao longo da carreira, exerceu funções de comando e inteligência em Curitiba, Ponta Grossa, Pato Branco e Francisco Beltrão. Também comandou o 21º Batalhão da Polícia Militar e integrou o Grupo Águia, serviço de inteligência da corporação, participando de operações no Paraná e em outros estados.

POLÍCIA CIVIL

O delegado Getúlio de Morais Vargas, natural de Bandeirantes, no Norte Pioneiro, acumula 26 anos de atuação na Polícia Civil. Ingressou na instituição em 2000, como escrivão, e assumiu o cargo de delegado em 2004, após aprovação em concurso público.

Foi titular de delegacias em Carlópolis, Castro e Andirá, além de exercer funções de direção em Jacarezinho, Foz do Iguaçu e Pato Branco. Desde 2022, dirige a Divisão de Infraestrutura da Polícia Civil, responsável por áreas como frota, patrimônio, contratos e logística.

CORPO DE BOMBEIROS

Natural de Curitiba, o coronel Rafael Lorenzetto ingressou no Corpo de Bombeiros Militar do Paraná em 1996. Com experiência operacional e administrativa, passou por unidades de Curitiba, Ponta Grossa, São José dos Pinhais e do Litoral.

Participou de dez Operações Verão, integrou a Força Nacional de Segurança Pública e atuou na força-tarefa do Corpo de Bombeiros durante a Operação Pantanal, em Mato Grosso do Sul. Atualmente, comanda o 5º Comando Regional, responsável por 60 municípios.

CASA MILITAR

O coronel Sthéfano Roberto Janata, natural de Salvador (BA), ingressou na Polícia Militar do Paraná em 1995. Atualmente, ocupa a Diretoria de Tecnologia e Inovação da corporação.

Na carreira, exerceu funções de planejamento nos 12º e 13º Batalhões, foi subcomandante do 12º BPM e assessor militar do Tribunal de Justiça do Paraná.

Também atuou como instrutor de Segurança de Autoridades na Academia Policial Militar do Guatupê, entre 2016 e 2025. De 2021 a 2026, coordenou a Câmara Técnica da Patrulha Maria da Penha.

Integração e tecnologia

A definição dos comandos está alinhada às propostas apresentadas por Moro durante a campanha eleitoral. O governador eleito defendeu maior integração entre as instituições, ampliação do uso de inteligência e tecnologia e enfrentamento ao crime organizado, especialmente nas regiões de fronteira.

Entre as propostas estão a criação de forças-tarefa especializadas, o compartilhamento de informações e o fortalecimento de operações conjuntas contra facções criminosas, tráfico de drogas e organizações que atuam em diferentes regiões do Paraná.

O plano também prevê ampliar o uso de câmeras, inteligência artificial e reconhecimento facial, além de estruturar centros integrados de informações para subsidiar investigações e operações policiais. A implantação das medidas dependerá de planejamento e recursos orçamentários.

Informe da redação
editoria e colaboradores

Refis do ICMS

A CCJ da Assembleia Legislativa do Paraná (Alep) aprovou, na segunda-feira (23), o projeto do Governo do Estado que cria um novo Refis para débitos de ICMS e do extinto ICM. A proposta prevê descontos de 95% nas multas e 90% nos juros para pagamentos à vista até 30 de dezembro. Também há opção de quitação até março de 2027, com abatimentos de 85% nas multas e 80% nos juros, ou parcelamento em até 12 vezes, com redução de 70% em ambos.

Força cooperativa

A Frente Parlamentar das Cooperativas realizou sua primeira reunião na Alep, coordenada pela deputada Maria Victoria (PP). O setor reúne 4,47 milhões de cooperados e 154,2 mil trabalhadores em 255 cooperativas registradas na Ocepar. Em 2025, o faturamento chegou a R$ 223 bilhões. A frente pretende aproximar o Legislativo do setor e discutir pautas como tributação, crédito, infraestrutura e inovação.

No hospital

A defesa de Jair Bolsonaro (PL) pediu, na segunda-feira (23), ao ministro Alexandre de Moraes, do STF, autorização para que o advogado João Henrique Nascimento de Freitas visite o ex-presidente durante a internação. O pedido foi apresentado porque as regras de visitação mudaram com a transferência para o hospital. Bolsonaro já tinha autorização para receber advogados diariamente durante o cumprimento da pena.

Obstrução intestinal

Jair Bolsonaro está internado desde sexta-feira (20), na UTI do Hospital DF Star, em Brasília, após apresentar fortes dores e distensão abdominal. O diagnóstico inicial foi de abdômen agudo obstrutivo, caracterizado pela interrupção do trânsito intestinal. Exames apontaram inflamação e obstrução quase completa do intestino delgado. Nesta segunda-feira (23), os médicos também confirmaram pneumonia causada por broncoaspiração. O ex-presidente permanece sob tratamento clínico, sem previsão de alta.

Política de inclusão

A Câmara de Cascavel aprovou, em primeiro turno, na segunda-feira (23), o projeto de lei que institui a Política Municipal dos Direitos da Pessoa com Deficiência. Encaminhada pelo Executivo, a proposta reúne diretrizes para ampliar a inclusão, a acessibilidade, a autonomia e a participação social desse público. O projeto, resultado de discussões que se estendem por mais de uma década, passa por segunda votação nesta terça-feira (24).

Prefeitura nas ruas

A Prefeitura de Foz do Iguaçu mobilizou equipes de diferentes secretarias para atender aos estragos da tempestade de sexta-feira (20). O prefeito General Silva e Luna acompanhou os trabalhos, que seguiram durante o fim de semana, com retirada de árvores, desobstrução de ruas e assistência às famílias. Mais de 50 árvores caíram ou foram danificadas, e mais de 100 famílias receberam lonas após danos em telhados. Apesar dos estragos, não houve feridos.

Impasse na 5x2

A Advocacia-Geral da União (AGU) pediu ao STF que considere superada a liminar de Flávio Dino sobre a transição para a escala 5x2. O órgão argumenta que o Decreto 13.173/2026, editado por Lula na semana passada, já regulamenta a jornada. A decisão de Dino permite jornadas de 8h24 diárias durante a transição, sem adicional de hora extra pelos 24 minutos excedentes. O caso ainda será analisado pelo plenário do Supremo, sem data definida.

Operação Consciência Negra: Feriadão sem mortes e com diversas multas por velocidade

Cascavel – A PRF (Polícia Rodoviária Federal) de Cascavel divulgou nesta segunda-feira (23) o resultado da Operação Consciência Negra 2026 nas rodovias federais da região, realizada de quinta-feira (19) e que terminou no domingo (22). Durante os quatro dias de operação foram registrados oito acidentes de trânsito, no qual tiveram 10 pessoas feridas e sem mortes. O movimento nas rodovias foi maior no final tarde deste domingo, mas não houve registro de acidentes de trânsito pelas equipes da PRF de Cascavel.

De acordo com o inspetor da PRF, Ricardo Salgueiro, os esforços do efetivo policial se concentraram em otimizar o policiamento ostensivo nos pontos mais críticos, combatendo as ultrapassagens indevidas e reprimido a alcoolemia ao volante e o excesso de velocidade, além da utilização do cinto de segurança e da cadeirinha. “O comportamento dos motoristas foi um fator positivo durante estes quatro dias de bastante movimento nas nossas estradas”, disse ele.

Segundo dados da PRF, foram ao todo 1.350 veículos fiscalizados e mais de 1.450 pessoas fiscalizadas. A infração mais constatada foi de excesso de velocidade no qual 459 motoristas foram flagrados dirigindo acima da velocidade e em segundo lugar as ultrapassagens proibidas com 79 motoristas multados. Além disso, 14 condutores foram flagrados por não usar o cinto de segurança e mais 20 por transportar passageiro sem cinto, além de 6 crianças sem a “cadeirinha”.

PRF

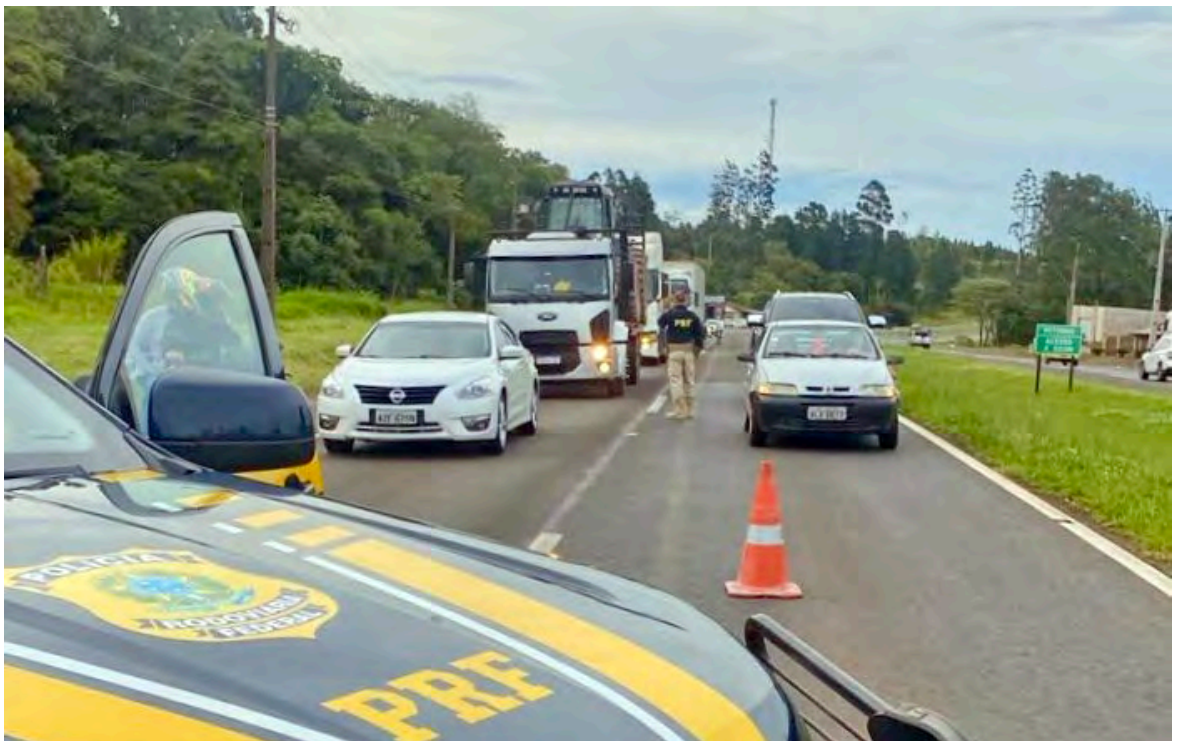

PARANÁ

Em todo o Estado, a PRF registrou 92 acidentes nas rodovias federais durante os quatro dias, o que resultou em 93 pessoas feridas e 4 mortes. Durante os quatro dias de operação, a PRF realizou 3.291 testes de alcoolemia e foram registradas 53 infrações relacionadas à ingestão de álcool por condutores e seis motoristas foram presos por dirigirem bêbados, além de 335 infrações por ultrapassagens em faixa contínua.

Foram flagrados 125 condutores e 90 passageiros sem o cinto de segurança, além de 21 casos de transporte de crianças sem o dispositivo de retenção adequado. Policiais também flagraram 30 casos de uso de celular ao volante e 101 por descumprimento da Lei do Descanso, que estabelece os períodos de repouso dos motoristas profissionais. Os radares registraram 2.050 imagens de excesso de velocidade durante o período.

Durante a operação, a PRF realizou 67 atividades de educação para o trânsito, entre eventos presenciais, palestras, Cinema Rodoviário, comandos educativos e orientações no transporte coletivo de passageiros, sendo que as ações alcançaram 1.521 pessoas e envolveram 850 veículos. No enfrentamento à criminalidade, a PRF apreendeu 875 quilos de maconha, 124,5 quilos de cocaína e 500 quilos de agrotóxicos. Também foram apreendidos 156,5 mil maços de cigarros contrabandeados e, ao todo, 38 pessoas foram detidas durante a operação por diferentes crimes.

Rodovias estaduais

A Polícia Militar do Paraná por meio da 3ª CIA (Companhia do Batalhão de Polícia Rodoviária) também divulgou o balanço da Operação Feriado da Consciência Negra, realizada no mesmo período – de 19 a 23 de novembro – nas rodovias estaduais da região Oeste e Noroeste do Estado. Durante o período, em que foi observado um aumento significativo no fluxo de veículos, sobretudo de turistas, não tiveram mortes e poucos acidentes de trânsito.

O objetivo principal foi coibir abusos e condutas de risco, garantindo a segurança viária e o combate à criminalidade sendo que, ao longo dos cinco dias de operação, os policiais rodoviários percorreram mais de 5,6 mil quilômetros em patrulhamento e registraram 544 veículos fiscalizados e 535 pessoas abordadas; 398 Autos de Infração de Trânsito lavrados, com foco nas condutas que potencializam o risco e a gravidade dos sinistros, entre eles: 41 autuações por falta do uso do cinto de segurança e/ou dispositivos de retenção para crianças (cadeirinha); 23 autuações por ultrapassagens em locais proibidos (faixa contínua) e 11 recusas ao teste de etilômetro (bafômetro), dentro de um total de 212 testes realizados.

Outro dado é que 21 condutores foram autuados por dirigirem sem possuir CNH (Carteira Nacional de Habilitação) e 397 veículos flagrados por excesso de velocidade por meio de radar portátil. Na questão da fiscalização foram apreendidos 550 pacotes de cigarros e 41 aparelhos celulares de origem estrangeira sem o devido desembaraço aduaneiro, resultando na prisão em flagrante de um homem maior de idade e 1 flagrante de lesão corporal culposa na direção de veículo automotor envolvendo um veículo estrangeiro na região.

SISTEMA FAEP
SENAR PARANÁ | FAEP FEDERAÇÃO DA AGRICULTURA DO ESTADO DO PARANÁ | SINDICATO RURAL

Sistema FAEP investe na formação contínua de instrutores

Os cursos oferecidos pelo Sistema FAEP atendem a um público bastante diversificado. Para garantir que o conhecimento chegue a todos e tenha aplicação prática, o Sistema FAEP mantém uma estrutura contínua de atualização de instrutores, com formações pedagógicas que ensinam não só o que levar à sala de aula, mas, também, como ensinar a um público específico.

Nos últimos três anos, a entidade formou 169 instrutores e promoveu a atualização de 434 profissionais habilitados. Somando as duas frentes, foram 26 turmas entre 2024 e 2026, para garantir a qualidade do ensino dos cursos de Promoção Social (PS) e Formação Profissional Rural (FPR).

Hoje, são 451 instrutores habilitados para atuar nos 259 treinamentos do catálogo. Todos passam, ao menos uma vez por ano, por supervisão para avaliar a qualidade e a efetividade das formações, feita por supervisores regionais e equipes técnicas e de qualidade.

“Temos formação pedagógica, atualizações e supervisão, processos que garantem excelência nas capacitações. Isso permite que o produtor rural encontre, em qualquer região do Estado, o mesmo padrão de qualidade nos cursos”, diz o presidente do Sistema FAEP, Ágide Eduardo Meneguette.

Neste ano, foram três trilhas de atualização, oferecidas de março a novembro, sobre “Boas Práticas para Instrutoria”, “Atenção e Processos Cognitivos na Aprendizagem Rural”; e “Avaliação na Educação Profissional”. Para 2027 já estão programadas novas atualizações, desta vez presenciais e voltadas às técnicas instrucionais.

sistemafaep.org.br

EDITAL Nº17/2026 SENAD-PR – LEILÃO POLICIA CIVIL-PR. EDITAL Nº18/2026 SENAD-PR - LEILÃO POLICIA FEDERAL-PR - A União, representada pelo Ministério da Justiça e Segurança Pública, neste ato representado pela Secretaria Nacional de Políticas Sobre Drogas e Gestão de Ativos – SENAD, por meio de contratação do Leiloeiro Oficial **Levy dos Santos Moraes Filho**, matriculado perante a Jucepar sob o nº19/303-L, torna público, para conhecimento dos interessados que realizará LEILÃO NA MODALIDADE ELETRÔNICA para alienação de veículos destinados a circulação, sucata aproveitável, sucata aproveitável com motor inservível e sucata inservível, conforme condições, quantidades e exigências em edital. As sessões públicas serão realizadas no dia 18 de dezembro de 2026, nos horários previstos no Anexo I – Relação de Lotes do Edital de Leilão. Será permitido a realização de lances a partir do dia de início, após a publicação do site www.leiloessantosmoraes.com.br, mediante cadastro prévio. O edital na íntegra encontra-se disponível no site:leiloessantosmoraes.com.br.

Lula insiste com Messias, mas já avalia indicar uma mulher para o Supremo

Brasília - A escolha do próximo ministro do STF (Supremo Tribunal Federal) transformou-se em mais um teste de força entre o presidente Lula (PT) e o Congresso Nacional, justamente quando Câmara e Senado se movimentam para definir seus comandos a partir de fevereiro de 2027. Apesar da derrota sofrida em abril, quando o Senado rejeitou a indicação do advogado-geral da União, Jorge Messias, Lula mantém o auxiliar como preferido para a vaga aberta com a aposentadoria de Luís Roberto Barroso. A insistência, entretanto, enfrenta resistência entre senadores e pode resultar em um segundo revés para o presidente.

O impasse foi discutido no sábado (21), durante jantar no Palácio da Alvorada, com os presidentes do Senado, Davi Alcolumbre (União Brasil-AP), e da Câmara, Hugo Motta (Republicanos-PB), além dos ministros do STF Gilmar Mendes, Alexandre de Moraes, Flávio Dino e Cristiano Zanin. Segundo relatos publicados pela imprensa, Lula reafirmou sua preferência por Messias, mas admitiu ouvir sugestões e avaliar alternativas.

A situação é particularmente delicada porque Messias já foi rejeitado pelo plenário do Senado em 29 de abril, por 42 votos contrários e 34 favoráveis. Foi a primeira rejeição de uma indicação presidencial ao Supremo desde 1894. Para Lula, a derrota teve motivação política, mas o resultado demonstrou dificuldades para reunir a maioria necessária à aprovação do nome escolhido.

BARREIRA

Além da resistência política, existe um obstáculo regimental. O Ato da Mesa nº 1, de 2010, impede que uma autoridade rejeitada seja novamente submetida à apreciação do Senado na mesma sessão legislativa. Assim, uma segunda votação de Messias ainda em 2026 dependeria da revisão dessa norma, medida que exigiria articulação com a direção da Casa.

A alternativa seria aguardar fevereiro de 2027, quando começará uma nova sessão legislativa, com os parlamentares eleitos em outubro. O problema é que a próxima composição do Senado terá presença mais expressiva da direita, o que poderá tornar a aprovação ainda mais difícil. O calendário coloca Lula diante de uma escolha: negociar outro nome agora ou insistir em Messias e enfrentar um cenário potencialmente mais desfavorável.

DISPUTA

A indicação ao STF ocorre paralelamente à corrida pelas presidências das duas Casas. Alcolumbre busca a reeleição no Senado, mas enfrenta a candidatura do líder da oposição, Rogério Marinho (PL-RN), lançada oficialmente pelo PL em 4 de novembro. A senadora Tereza Cristina (PP-MS) também aparece nas articulações da direita, mas já busca entendimento com Marinho.

Na Câmara, Hugo Motta trabalha pela recondução, enquanto o PL discute se apoiará o atual presidente ou lançará uma candidatura própria. O partido, que elegeu a maior bancada de deputados para 2027, ainda enfrenta divergências internas sobre a estratégia. As eleições das Mesas Diretoras estão previstas para 1º de fevereiro.

Nesse ambiente, a indicação ao Supremo ganha peso adicional nas negociações entre governo e Congresso. Alcolumbre precisa preservar relações com diferentes grupos políticos para buscar a reeleição, enquanto Lula tenta construir uma maioria parlamentar capaz de sustentar o quarto mandato. A resistência a Messias amplia o desgaste entre os dois, mas também pode abrir espaço para uma solução negociada.

NOVO MANDATO

A decisão também envolve o futuro da relação entre os Poderes. Até 2030, Lula poderá indicar outros três ministros ao Supremo, considerando as aposentadorias compulsórias de Luiz Fux, em 2028, Cármen Lúcia, em 2029, e Gilmar Mendes, em 2030, além da vaga atualmente aberta.

Nos bastidores do PT, Messias também é citado como possível ministro da Justiça no próximo governo, que terá uma pasta específica para a segurança pública. A alternativa permitiria manter o advogado-geral da União na equipe presidencial sem submetê-lo imediatamente a outra votação.

Em meio à disputa pelo comando do Congresso, o presidente terá de avaliar se vale a pena transformar a indicação de Messias em um novo confronto político, com o risco de repetir a derrota de abril.

Pacheco e as alternativas

O principal nome defendido por Alcolumbre é o do ex-presidente do Senado Rodrigo Pacheco, atualmente ministro do TCU (Tribunal de Contas da União). Segundo relatos de bastidores, Pacheco também conta com simpatia de integrantes do Supremo e de setores do Congresso.

Lula, porém, mantém reservas ao ex-senador, especialmente pela decisão de não disputar o governo de Minas Gerais em 2026. A preferência presidencial por Messias permanece, embora aliados reconheçam que uma nova indicação sem garantias de aprovação representaria elevado risco político.

Outra possibilidade em discussão é a escolha de uma mulher. Entre os nomes considerados estão as ministras do STJD (Superior Tribunal de Justiça), Daniela Teixeira e Regina Helena Costa. Também são mencionadas as advogadas Dora Cavalcante e Edilene Lobo, além da ministra do TSE (Tribunal Superior Eleitoral), Estela Aranha.

A primeira-dama Janja tem defendido maior presença feminina no STF. Desde a aposentadoria de Rosa Weber, em setembro de 2023, Cármen Lúcia é a única mulher na Corte, formada por 11 cadeiras. Uma indicação feminina atenderia à cobrança de setores do PT e de movimentos que defendem maior representatividade no Judiciário.

Esplanada



Leandro Mazzini
Com Equipes DF, RJ e SP
Twitter @colunaesplanada

Levou um 'não'!

Cadê seu nariz de palhaço, caro (a) leitor(a)? Depois de falar na campanha eleitoral e até em pronunciamento à nação que o Brasil precisa de uma reforma no Judiciário, e após sinalizar até mudar a forma de nomeação de ministros ao Supremo Tribunal Federal – hoje prerrogativa do presidente – Lula da Silva se reuniu com quatro ministros do STF, os presidentes da Câmara e Senado, dentro do Palácio da Alvorada. Quer forçar a indicação, novamente, do AGU Jorge Messias, rejeitado pelo Senado.

Cadê ele?

No vaivém de sugestões para ministro da Fazenda, enquanto o mercado pega fogo e a cotação do dólar e euro sobem mais que foguete da SpaceX, figuras do alto escalão de Lula sugeriram o nome de Henrique Meirelles para ministro. Ex-presidente do BC nas eras Lula I e II, Meirelles deu conta do recado no Banco e elevou o score do Brasil no exterior. Aliás, o que o País precisa. A assessoria de Meirelles não retornou contato.

Dançou

O ex-todo poderoso presidente da Câmara, Arthur Lira (PP), senador eleito por Alagoas, terá de articular via Hugo Motta – presidente da Câmara que deve ser reeleito com o apoio do Palácio – seus apadrinhados na Caixa. Apadrinhado para o comando da Casa, Motta é um aliado de primeira hora, evidente. Mas a história mudou com a reeleição do Barba. Lira indicou o vice de Flávio Bolsonaro e escolheu seu lado.

CAIO nas bancas

O conselheiro do CNJ Rodrigo Badaró e Matheus Puppe, do Conselho Federal da OAB, lançam hoje na Conferência da Advocacia, em Salvador, o livro "Inteligência Artificial e Direito: Arquitetura Jurídica Humanizada na Era Algorítmica" (Ed. Amanuense), no qual defendem a criação do Chief AI Officer (CAIO), executivo que seria responsável pela IA nas empresas. Prefácio de Edson Fachin e posfácio de Beto Simonetti, da OAB.

Vendas & Black

Estudo da Serasa Experian com 1.072 PMEs mostra que 37,6% esperam aumentar as vendas com ações na Black Friday de 2026. Destas, 18,5% projetam alta de até 10%, 10,5% entre 10%, e 30% e 8,6% acima de 30%. Entre as empresas que pretendem realizar ações, 30,8% apontam limitação de orçamento e custos elevados como principal desafio para alcançar bons resultados. A pesquisa foi realizada em outubro.

Cardápio

Pesquisa realizada pela Ticket mostra que 85% dos trabalhadores brasileiros desejam cardápios mais saudáveis. O percentual cresceu 8,6 pontos em um ano. O Barômetro Ticket aponta que 64% dos restaurantes perceberam aumento na procura por refeições equilibradas. Para 72% dos empregados, o vale-refeição contribui para refeições mais completas. O levantamento foi feito com 1.108 trabalhadores e 118 restaurantes no País.

reportagem@colunaesplanada.com.br
Whatsapp/celular (61) 99855-3339

@oparana hojenews



CASA FÁCIL PARANÁ,
+ DE 140 MIL FAMÍLIAS COM CASA PRÓPRIA.



O PARANÁ ESTÁ EM PLENO EMPREGO.



PORTO DE PARANAGUÁ,
ELEITO 6X A MELHOR GESTÃO
PORTUÁRIA DO BRASIL.

O FUTURO JÁ É PRESENTE NO PARANÁ.

» O futuro também aparece nas oportunidades que transformam vidas. Com a desocupação em queda, de **7,9% no final de 2018 para 3,1% em 2026**, **o Paraná está em pleno emprego**. Mais paranaenses conquistam seu espaço e ganham um endereço para chamar de lar com o **Casa Fácil Paraná**, que realizou o sonho da **casa própria para mais de 140 mil famílias**. Porque o verdadeiro futuro não é apenas o que se constrói para o Paraná. É o que se transforma na vida de cada paranaense.

PARANÁ
GOVERNO DO ESTADO
PR.GOV.BR

Palavras cruzadas

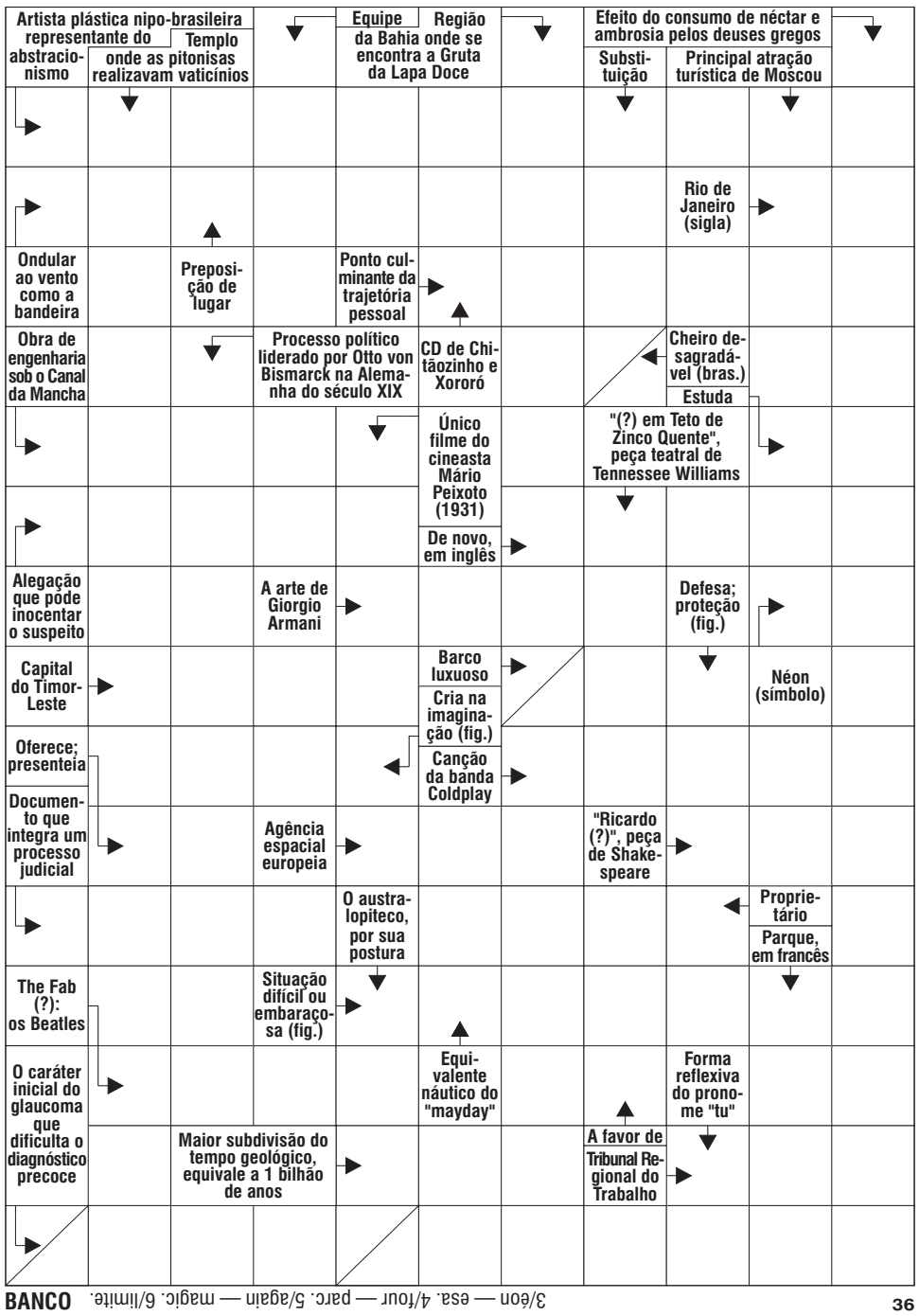

BANCO 3/bon — esa. 4/four — parc. 5/again — magic. 6/limite. **36**



Solução anterior

	A	M				T O				M
	P	E	R	T	I	N	A	C	I	A
M	O	D	O	R	R	A		O	U	R
	N	U	L	A		I		I		G
	T	A L		N	A	M	A	S	T	E
	E		I	S	B	A		A	I	M
O	D	E		E	I		F		O	E
C	O	N	F	U	N	D	I	R		Q
	R			N			S	A	G	U
	I	E		T	R	A	G	I	C	A
C	O	S	T	E	I	R	A			T
	K	C		S	F		R	A	M	O
	W	A	V E		A	M		M	A	R
S	A	L		S A	D	I	A		F	I
H	I	P	O	C	O	N	D	R	I	A
		O	C	A	S	I	O	N	A	L

Horóscopo do dia



ÁRIES 21/3 a 20/4
A Lua em Gêmeos favorece a comunicação, as amizades e os novos contatos. No trabalho, o raciocínio rápido facilita tarefas, deslocamentos e viagens. Nas finanças, controlar os gastos evita prejuízos. No amor, passeios ampliam as chances de novas conquistas, enquanto o diálogo fortalece os relacionamentos.
Cor: MAGENTA Palpite: 27, 46, 09

TOURO 21/4 a 205
O período da manhã exige jogo de cintura para evitar tensões familiares. A Lua em Gêmeos favorece as finanças, com chances de receber valores pendentes ou dinheiro inesperado. No amor, os relacionamentos se fortalecem, mas pedem controle do ciúme. Para quem está solteiro, a conquista segue mais lenta.
Cor: ROSA Palpite: 29, 20, 38

GÊMEOS 21/5 a 20/6
A Lua entra em seu signo e aumenta a disposição, favorecendo passeios, viagens e encontros. Pela manhã, é importante evitar pessoas fofoqueiras. No trabalho, raciocínio rápido e organização ajudam a resolver pendências. No amor, surgem novidades tanto para quem está solteiro quanto para os casais.
Cor: ROXO Palpite: 45, 57, 09

CÂNCER 21/6 a 21/7
O dia exige cautela com cobranças e dinheiro nas amizades, mas os atritos tendem a se resolver. A Lua favorece o recolhimento e a intuição. No trabalho, atividades individuais e articulações discretas abrem oportunidades. No amor, programas íntimos agradam aos casais e um novo interesse pode surgir.
Cor: AZUL Palpite: 11, 16, 20

LEÃO 22/7 a 22/8
O dia começa pedindo paciência no trabalho, mas logo a energia da Lua em Gêmeos abre portas para parcerias e novas amizades, facilitando a vida profissional e os contatos. No amor, há chance de enxergar alguém com novos olhos e, para quem já tem compromisso, sintonia e união se fortalecem.
Cor: PINK Palpite: 51, 59, 40

VIRGEM 23/8 a 22/9
O dia traz energia e disposição para crescer, mas é preciso foco e ação para se destacar no trabalho ou agarrar novas oportunidades. Cuide da imagem e da concentração logo cedo. No amor, maturidade faz diferença para fortalecer a relação ou investir em uma paquera.
Cor: AZUL-CLARO Palpite: 33, 50, 44

LIBRA 23/9 a 22/10
O dia começa com uma certa tensão, mas logo o astral melhora e o bom humor toma conta, trazendo ótimas energias para investir em aprendizados e novidades no trabalho. Aproveite o clima leve para renovar o romance e curta momentos descontraídos, seja na paquera ou com o par.
Cor: VIOLETA Palpite: 54, 30, 09

ESCORPIÃO 23/10 a 21/11
A Lua em Gêmeos traz energia para finalizar pendências e deixar tudo em ordem no trabalho, então concentre-se no que estava parado antes de partir para algo novo. Relacionamentos pedem leveza e desapego de velhos padrões. O amor fica favorável para seduzir e fortalecer a paixão, sem críticas.
Cor: PRETO Palpite: 44, 51, 53

SAGITÁRIO 22/11 a 22/12
A Lua em Gêmeos exige foco extra para evitar distrações, mas logo a energia melhora e favorece o trabalho em equipe e harmonia no ambiente profissional. A vida social promete novidades, ótimas conexões e, no amor, é tempo de fortalecer vínculos e curtir momentos alegres a dois.
Cor: AZUL Palpite: 27, 36, 03

CAPRICÓRNIO 23/12 a 20/1
O dia promete movimento e muita determinação, com a Lua em Gêmeos favorecendo seu rendimento no trabalho e até a chance de ganhar uma graninha extra. Em casa, aproveite a responsabilidade para organizar tudo e busque relaxar. No amor, desentendimentos passam rápido e a rotina traz harmonia.
Cor: AMARELO Palpite: 30, 36, 09

AQUÁRIO 21/1 a 19/2
O dia começa com possíveis tensões em casa, mas logo a energia fica mais leve e animada, com a Lua em Áries. Aproveite a sorte extra para apostar nos negócios. No amor, romantismo e surpresas apaixonadas prometem esquentar a relação ou encantar o coração.
Cor: BRANCO Palpite: 27, 29, 18

PEIXES 20/2 a 20/3
O dia começa com distrações, mas logo a energia se volta para a praticidade e o foco nas tarefas, favorecendo o rendimento no trabalho e nas finanças, especialmente em cuidados com o lar. Nas relações, o clima é de união e cumplicidade; no amor, boas chances de reconciliação.
Cor: VERDE Palpite: 17, 53, 08

PREVISÃO DO TEMPO

Terça 24/11/2026
Chuva

Quarta 25/11/2026
Chuva

Quinta 26/11/2026
Chuva

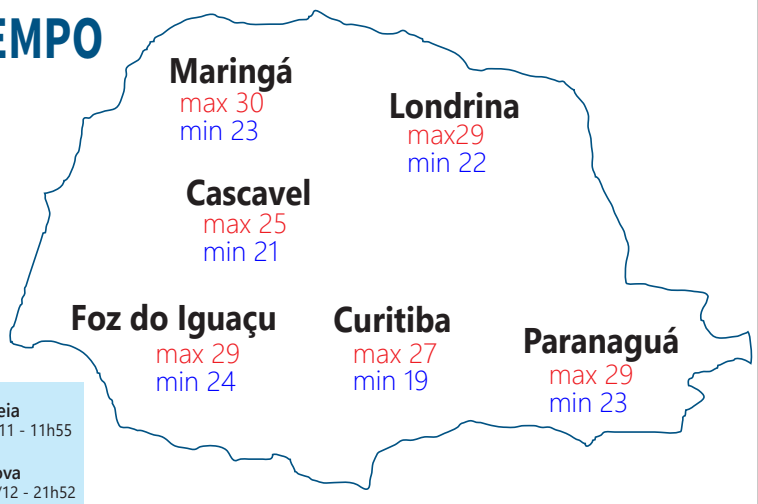

FASES DA LUA
Crescente 17/11 - 08h48
Cheia 24/11 - 11h55
Minguante 01/12 - 03h10
Nova 08/12 - 21h52

Mensagem do Dia

Assim diz o Senhor: "Não se glorie o sábio em sua sabedoria nem o forte em sua força nem o rico em sua riqueza, mas quem se gloriar, glorie-se nisto: em compreender-me e conhecer-me, pois eu sou o Senhor e ajo com lealdade, com justiça e com retidão sobre a terra, pois é dessas coisas que me agrado", declara o Senhor.
JEREMIAS 9:23-24

Confira o resultado das loterias pelo portal *www.oparana.com.br*

Dólar fecha próximo da estabilidade após superar R$ 6 com pacote fiscal no radar

São Paulo – O dólar fechou próximo da estabilidade, em pregão marcado pela volatilidade e pelas preocupações com a política fiscal do governo Lula e o mau humor global. Durante a sessão, a moeda americana chegou a superar R$ 6, no maior patamar desde abril de 2025.

Na máxima do dia, a divisa avançou 1,26%, a R$ 6,006. Durante a tarde, contudo, apagou os ganhos e encerrou o pregão em queda de 0,06%, a R$ 5,927. O pico intradiário foi o maior desde 9 de abril de 2025, quando o dólar chegou a R$ 6,096.

Durante a sessão, investidores mantiveram no radar a votação do plano Moretti, projeto de ajuste apresentado pelo governo de Lula (PT) com medidas para melhorar as contas públicas.

Por volta das 17h, a Bolsa recuava 0,85%, aos 164.975 pontos, pressionada pela queda de mais de 2,6% das ações da Petrobras. Os papéis acompanhavam o recuo de 3% nas cotações do petróleo.

Para analistas, o pacote é insuficiente para estabilizar a dívida. Isso exigiria mudanças estruturais, como limitar os ganhos reais do salário mínimo e rever a vinculação dos gastos com saúde e educação à arrecadação. Também há expectativa sobre a indicação de nomes para o Banco Central. Lula indicará seis diretores para a autarquia até o fim de 2027.

Em evento no Itaú, o ministro da Fazenda, Dario Durigan, disse defender que o governo priorize o avanço das medidas de consolidação fiscal e encaminhe, nas próximas duas semanas, as indicações para cargos no BC (Banco Central), na CVM (Comissão de Valores Mobiliários) e no Cade (Conselho Administrativo de Defesa Econômica).

A queda do dólar durante a tarde foi atribuída por analistas a uma realização de lucros, após a moeda atingir um patamar elevado. "[A queda do dólar] é muito mais uma correção. Quando chegou a R$ 6, o dólar encontrou uma resistência e realizou lucros. Nos últimos dias, a moeda vinha subindo sem fazer nenhuma correção. Então, chegou ao topo, na região dos R$ 6, e recuou", diz Thiago Valencia, sócio da Valor Investimentos. Marcos Praça, diretor de análise da Zero Markets Brasil, concorda. "Estávamos muito esticados, caminhando em um ciclo de alta durante toda a semana passada, e tivemos um revés", afirma.

A realização de lucros no dólar acontece quando investidores que compraram a moeda vendem seus ativos para embolsar os ganhos obtidos com a valorização.

Plano Moretti

Em resposta às preocupações do mercado, o governo apresentou o plano Moretti, com medidas para ajudar a alcançar o centro da meta de resultado primário – diferença entre receitas e despesas, excluídos os gastos com juros da dívida. O texto-base foi aprovado no Senado e será votado pela Câmara dos Deputados em sessão extraordinária nesta segunda-feira.

Faixa de fronteira e georreferenciamento em debate no 2º Workshop Agro de Valor


DIVULGAÇÃO

Cascavel – O Núcleo de Negócios Agro da Acic (Associação Comercial e Industrial de Cascavel), reúne produtores rurais, empresários e profissionais do setor para a segunda edição do Workshop Agro de Valor, nesta terça-feira (24), da 8h às 11h30, na Sala Paraná, da Acic. O encontro debaterá temas de grande importância para quem atua no campo: a ratificação de faixa de fronteira e o georreferenciamento. As palestras serão conduzidas por Jane Dellabeta, Alexandre Haveroth e a advogada Camila Sampaio.

Jane Dellabeta explica que o georreferenciamento é o processo de identificar e delimitar uma propriedade por coordenadas geográficas, com o uso de tecnologias como GNSS e RTK. No agronegócio, ele permite mapear propriedades, delimitar talhões, monitorar lavouras e integrar dados de solo, produtividade e manejo, o que traz gestão mais eficiente, redução de custos e maior precisão nas operações. A prática é ainda mais relevante para imóveis na faixa de fronteira (até 150 km das fronteiras terrestres), onde há exigências legais específicas de regularidade fundiária e segurança jurídica.

Já Alexandre Haveroth vai detalhar todo o processo de documentação da ratificação da faixa de fronteira, organização documental e encaminhamentos para o produtor rural.

TEMA DELICADO

Para Camila Sampaio, quem tem imóvel rural em faixa de fronteira – até 150 km da fronteira – Paraguai, Argentina e outros – sabe que a situação fundiária sempre foi um tema delicado. "Muitos imóveis foram titulados pelos Estados, mas sem a ratificação pela União, levando o proprietário corre o risco de ter seu domínio questionado", explica.

A Lei nº 13.178, de 22 de outubro de 2015, veio para resolver parte dos imóveis nessa situação. Essa lei permite algumas ratificações diretamente nos cartórios de registro de imóveis, sem passar pelo Incra (Instituto Nacional de Colonização e Reforma Agrária). É importante ressaltar que a ratificação não é automática para todos os casos, e possui regras, exigências e exceções que precisam ser conhecidas em detalhes. No Agro do Valor, será possível entender o que é a faixa de fronteira e quem está dentro dela e entender se o seu imóvel se enquadra na lei. Além disso, serão explanados quais os critérios de localização e temporalidade propostos pela Lei – quais as formas de regularização de acordo com cada critério da Lei, procedimentos, prazos e documentos. Também quem precisa de procedimento especial - Imóveis acima de 15 módulos fiscais: o que fazer, onde requerer e quais documentos apresenta. Há exceções da lei, como imóveis localizados na Braviaco, ou com domínio questionado pela União ou em processo de desapropriação para reforma agrária.

Quem não regularizar, está sujeito a arcar com alguns infortúnios, como insegurança jurídica, dificuldade para vender, financiar, inventariar ou dar o imóvel em garantia. E por fim, um dos pontos mais importantes: não deixar para a última hora.

REALIZAÇÃO

A realização é do Núcleo Agro, com apoio da ACIC, do Empreender, da AREAC, do IDR-Paraná (Instituto de Desenvolvimento Rural do Paraná) e do Sindicato Rural de Cascavel. O evento conta ainda com o apoio das empresas nucleadas V10 Comunicação & Conteúdo; Avant Sementes e Drones, Cittolin Sementes, Renutra Insumos, Agro Troia, AH Gerenciamento, DemethraApp, Tomazelli, Terraxis Crédito de Carbono e Libero.

INDICADORES ECONÔMICOS

DÓLAR 23/11

	% dia	compra	venda	% mês
COMERCIAL	-0,1%	5,9250	5,9260	+8,9%
PTAX (BC)	+1,4%	5,9702	5,9708	+10,1%
PARALELO	-0,2%	6,0200	6,5700	+7,9%
TURISMO	-0,2%	6,0200	6,5500	+7,9%
EURO	+0,6%	6,5057	6,5076	+7,5%

US$ 1 É IGUAL A:

Iene	159,43
Libra est.	0,77
Euro	0,92
Peso arg.	1580,00

MOEDAS X REAL

Iene	R$ 0,0337
Libra est.	R$ 7,77
Peso arg.	R$ 0,0038

R$1: 1.067,92 guaranis

POUPANÇA - TR

Período/ depósitos...	Poup. antiga até 3/5/12	Poup. nova part. 4/5/12	Rem. básica
21/10 a 21/11	0,6588	0,6588	0,1580
22/10 a 22/11	0,6267	0,6267	0,1261
23/10 a 23/11	0,5964	0,5964	0,0959
24/10 a 24/11	0,5978	0,5978	0,0973
25/10 a 25/11	0,6292	0,6292	0,1286

BOVESPA 23/11

IBOVESPA: -0,95%	164.796 pontos	
Ações	%	R$
Petrobras PN	-3,21%	41,30
Vale ON	-0,12%	58,41
ItauUnibanco PN	-0,85%	39,73
Pão de Açúcar ON	+20,40%	3,60
Braskem PNA	+11,92%	2,91
Magazine Luiz ON	+9,63%	8,99

ÍNDICES DE INFLAÇÃO

Índice em %	SET	OUT	ano	12m
IPCA (IBGE)	0,82	0,14	4,10	4,63
IGP-M (FGV)	1,57	1,47	4,97	5,24
IGP-DI (FGV)	1,50	1,15	4,91	5,03

REAJUSTE DE ALUGUÉIS

Índice	SET	OUT	NOV
IGP-M (FGV)	1,0215	1,0334	1,0524
IGP-DI (FGV)	1,0263	1,0380	1,0503

* Correção anual. Multiplique valor pelo índice

SELIC ANUAL: 13,75% | TJLP: 9,29%

TABELA DO IR

BASE (R$)	Alíq. %	deduzir
Até R$ 2.428,80	zero	zero
De 2.428,81 até 2.826,65	7,5%	182,16
De 2.826,66 até 3.751,05	15%	394,16
De 3.751,06 até 4.664,68	22,5%	675,49
Acima de 4.664,68	27,5%	908,73

Dedução p/dependente: R$ 189,59; **IR 2025:** 7ª parcela vence em 28/11, com juros Selic de 7,04%

SAL. MÍNIMO PR (jan/26 a dez/26)

I	R$ 2.105,34	III	R$ 2.250,04
II	R$ 2.181,63	IV	R$ 2.407,90

Em reais. *Faixa II: empregados domésticos.

OUTROS INDICADORES

	AGO	SET	OUT
TJLP (%)	9,14	9,14	9,29
Sal. mínimo	1.621,00	1.621,00	1.621,00
UPC	23,54	23,54	23,54

CUSTO DA CONSTRUÇÃO (CUB)

R$/m2	SET	OUT	%m	%ano	%12m
Paraná	2.738,93	2.745,40	0,24	6,85	7,31
Oeste	2.822,22	2.829,84	0,27	7,50	7,95
Norte	2.705,62	-	1,03	9,30	5,64

PREVIDÊNCIA JAN a DEZ 2026

Autônomo e Facultativo

Valor mínimo	R$ 1.621,00	20%	R$ 324,20
Valor máximo	R$ 8.475,55	20%	R$ 1.695,11

O AUTÔNOMO que prestar serviços só a pessoas físicas e o FACULTATIVO podem contribuir com 11% sobre o salário mínimo. Donas de casa de baixa renda podem recolher sobre 5% do salário mínimo.

MEI - Microempreendedor Individual

Valor mínimo	R$ 1.621,00	5%	R$ 81,05
Valor máximo	R$ 8.475,55	20%	R$ 1.695,11

Segurados Especiais

Recolherão com 1,3% em cima do valor de suas receitas brutas das produções rurais

Assalariado

Até 1.621,00	7,50%
de 1.621,01 até 2.902,84	9,00%
de 2.902,85 até 4.354,27	12,00%
de 4.354,28 até 8.475,55	14,00%

COMO EFETUAR O CÁLCULO: calcule o valor da taxa de cada intervalo de salário, e depois some os valores

EMPREGADOR – Taxa de 12%(Pes. físicas)

Vencimento: consulte o INSS

MERC. RURAL

PREÇO PRODUTOR (DERAL/SEAB)

Em 23/11	PR	DIA	30d.	Casc.
SOJA	143,94	1,3%	7,9%	143,00
MILHO	55,34	1,5%	8,7%	55,00
TRIGO	81,21	0,0%	2,7%	84,00
BOI GORDO	395,24	0,3%	3,5%	400,00
SUINO	5,59	-1,9%	-10,6%	-

Soja, milho e trigo sc 60kg, boi gordo arroba e frango kg

BOLSA DE CHICAGO

Em 23/11	CONT.	FECH.	DIA	30d.
SOJA	jan/27	1.228,75	8,00	-3,1%
FARELO	dez/26	345,70	4,70	-0,1%
MILHO	dez/26	434,25	0,00	-4,8%
TRIGO	dez/24	577,00	2,75	-7,7%

Em Pontos. 1 ponto =1 centavo de dólar/bushel na soja (27,2kg), milho e trigo (25,4kg) e US$ tonelada curta no farelo (907kg). DIA: variação em pontos

LOTES/ATACADO (AgDOSSIÊ:DINHEIRO)

Em 23/11	PRAÇA	R$/sc	SEM	30d.
SOJA	Cascavel	155,00	2,0%	9,2%
SOJA	Paranaguá	168,00	3,1%	8,4%
MILHO	Cascavel	63,00	1,6%	5,0%

Chevrolet lança Captiva PHEV, 1º híbrido plug-in da marca no Brasil

A Chevrolet inicia as vendas do Captiva PHEV, seu primeiro híbrido plug-in no Brasil. A nova configuração amplia as opções de motorização do SUV e passa a conviver com o Captiva EV, 100% elétrico, oferecendo aos clientes alternativas de eletrificação para diferentes rotinas e necessidades.

A novidade combina um motor elétrico, alimentado por uma bateria de LFP, e um motor a gasolina. Assim, pode rodar no modo elétrico quando há carga disponível e recorrer à combustão para ampliar a autonomia em trajetos mais longos. Conforme a demanda, o sistema também pode combinar os dois propulsores ou usar o motor a combustão para gerar eletricidade.

DIVULGAÇÃO



Captiva PHEV é um SUV que combina condução elétrica com a flexibilidade de um motor a gasolina

AUTONOMIA

O resultado é uma autonomia estendida suficiente para rodar mais de 1.000 km ou até 60 km exclusivamente no modo EV. São números que posicionam o Captiva PHEV como um dos carros com o maior alcance de sua categoria. O conjunto híbrido plug-in combina um propulsor de 1,5 litro e um motor elétrico dianteiro, alimentado por uma bateria de 20,5 kWh que pode ser recarregada também em uma tomada. A potência combinada é de 227 cv, com torque de 31,6 kgfm, acelerando o Captiva PHEV de 0 a 100 km/h em apenas 8,3 segundos.

Quando os dois sistemas são considerados, a autonomia combinada chega a 1.069 km, conforme dados do PBEV/Inmetro. Assim, o modelo permite priorizar a condução elétrica em trajetos cotidianos e contar com a flexibilidade do motor a gasolina em viagens mais longas.

A gestão do conjunto é feita por uma transmissão dedicada a híbridos (DHT, na sigla em inglês), que distribui o trabalho dos motores conforme as condições de condução. O sistema pode operar em cinco estratégias: propulsão elétrica, operação híbrida em série, operação paralela, tração direta e regeneração de energia nas desacelerações.

As transições são gerenciadas pelo próprio veículo, sem exigir decisões do condutor, o que simplifica a experiência de uso. O próprio sistema prioriza a condução elétrica no uso cotidiano sem abrir mão da autonomia e da flexibilidade associadas ao abastecimento com gasolina.

ESPAÇO INTERNO

O espaço interno é outro destaque. Com 2.800 mm de distância entre eixos, o Captiva PHEV oferece amplo espaço para os ocupantes. O banco traseiro reclinável, com ajuste de 30° a 90°, amplia as possibilidades de conforto, especialmente em viagens. O porta-malas tem capacidade para 532 litros, que pode chegar a 1.690 litros com os bancos traseiros rebatidos.

A cabine também reúne acabamento macio ao toque, teto panorâmico e recursos de conveniência. Entre os itens de tecnologia estão a central multimídia de 15,6 polegadas, compatível com Apple CarPlay e Android Auto, painel de instrumentos digital de 8,8 polegadas e câmera de visão panorâmica 360°. A tampa traseira elétrica facilita o acesso ao compartimento de bagagem.

O pacote Chevrolet Intelligent Driving inclui sistemas de assistência ao motorista, como controle de cruzeiro adaptativo, assistência de cruzeiro em curva, alerta de colisão frontal e frenagem autônoma de emergência. O Captiva PHEV também conta com seis airbags e fixações ISOFIX para cadeirinhas infantis.

Visualmente, a versão PHEV preserva a identidade do Captiva e se diferencia do EV por detalhes associados à configuração híbrida, como o teto na cor da carroceria e uma segunda portinhola lateral para abastecimento de gasolina. A portinhola já presente permanece como acesso para a recarga externa da bateria.

NO BRASIL

Produzido na Planta Automotiva do Ceará (PACE), o Captiva PHEV reforça o compromisso de eletrificação do portfólio Chevrolet no Brasil. É o terceiro modelo da marca feito na unidade local em menos de um ano, depois do Spark EUV e do Captiva EV.

Esse lançamento representa mais um passo da estratégia de eletrificação da Chevrolet no Brasil, que oferece diferentes alternativas de propulsão, de motores a combustão, incluindo diesel e modelos movidos a etanol, a veículos totalmente elétricos.

Quer notícias em primeira mão?

Leia o QR CODE e faça parte do nosso grupo

FPrA homenageia Muffato e Massaro

Durante a solenidade de abertura da 40ª Cascavel de Ouro, sábado (21), no Autódromo Zilmar Beux, a FPrA (Federação Paranaense de Automobilismo) homenageou o ex-piloto Pedro Muffato e o presidente do Automóvel Clube de Cascavel e promotor da Cascavel de Ouro, Edson Massaro. Muffato, com mais de 60 anos de carreira, é tricampeão da Cascavel de Ouro (1971, 1974 e 1975), enquanto Massaro é responsável pela promoção das últimas 12 edições da prova. Desde 2015, a mais tradicional competição do automobilismo paranaense está sob sua coordenação.

CLAYTON MEDEIROS



DIVULGAÇÃO



Nascar Brasil terá decisão em Brasília

A Nascar Brasil Series chega à 9ª e última etapa da temporada 2026, que será realizada domingo (29), no Autódromo Internacional Nelson Piquet, em Brasília (DF). A Grande Final terá como cenário o anel externo do circuito, uma configuração inédita para todos os pilotos da categoria, com aproximadamente 2.919 metros de extensão e cinco curvas de alta velocidade. Serão três corridas, cada uma com duração de 23 minutos, mais uma volta.

Xande Bastos e Berlanda vencem a Cascavel de Ouro com final dramático

FOTOS: CLAYTON MEDEIROS



Eduardo Berlanda e Xande Bastos comemoram a vitória na 40ª Cascavel de Ouro, depois de um final dramático



Os cascavelenses Wyllian Cezarotto e Lorenzo Massaro largaram na pole position e conquistaram o segundo lugar

A dupla formada por Xande Bastos, de São Bento do Sul (SC), e Eduardo Berlanda, de Curitiba (PR), venceu a Cascavel de Ouro, disputada sábado (21), no Autódromo Zilmar Beux, em Cascavel. Depois da tempestade no fim da tarde de sexta-feira, o tempo permaneceu bom durante todo o sábado e a programação transcorreu normalmente. Xande e Berlanda completaram 115 voltas em 3h02m34s269, à média horária de 115,572 km/h. Em segundo lugar ficou a dupla Lorenzo Massaro/Wyllian Cezarotto, de Cascavel, que largou na pole position e recebeu a bandeirada 26s470 após os vencedores. A melhor volta da prova foi da dupla Gustavo Magnabosco/Juninho Berlanda, com o tempo de 1m16s648, à média horária de 142,628 km/h.

O final da 40ª edição da Cascavel de Ouro foi dramático. Faltando três minutos (quatro voltas) para o término da corrida, a liderança era da dupla formada pelo catarinense Felipe Machiavelli e pelo paranaense Israel Favarin, que lideraram da 23ª à 32ª volta e da 105ª à 112ª, quando o Gol apresentou problemas mecânicos. A liderança passou para Xande Bastos e Eduardo Berlanda, que já haviam ocupado a primeira posição da 100ª à 104ª volta, seguidos por Lorenzo Massaro e Wyllian Cezarotto, que tinham uma volta de desvantagem. Para aumentar a dramaticidade e a emoção da prova, o carro de Bastos e Berlanda também apresentou problemas mecânicos, e Berlanda precisou percorrer praticamente toda a última volta em velocidade reduzida. Lorenzo recuperou a volta de desvantagem e, novamente na mesma volta dos líderes, passou a diminuir a diferença, pilotando como se estivesse em um treino classificatório. Berlanda entrou na reta com o motor apagado e seguiu lentamente até cruzar a linha de chegada. Lorenzo recebeu a bandeirada 26s470 depois.

Eduardo Berlanda permaneceu dentro do carro, a poucos metros da linha de chegada, e foi retirado por seu irmão Juninho, que formou dupla com Gustavo Magnabosco e terminou em 19º lugar. Os irmãos vibraram muito com a conquista da segunda Cascavel de Ouro da família, já que Juninho foi campeão em 2024, em dupla com Magnabosco. Eles homenagearam o pai, Vanderlei Berlanda, também piloto, que faleceu em 5 de abril deste ano.

Resultado da 40ª Cascavel de Ouro

Pos.	Carro	Pilotos/Cidades	Carro	Tempo
1º)	116	Xande Bastos (São Bento do Sul-SC)/Eduardo Berlanda (Curitiba-PR)	VWGol	115 voltas em 3h02m34s269
2º)	64	Lorenzo Massaro (Cascavel-PR)/Wyllian Cezarotto (Cascavel-PR)	Ford Fiesta	a 26s470
3º)	16	Leo Martins (Rio de Janeiro-RJ)/Marcus Índio (São Paulo-SP)	GM Celta	a 41s776
4º)	11	Rick Heidrich (Taió-SC)/Felipe Malinowski (Curitiba-PR)	VW Gol	a 1 volta
5º)	19	Alexandre Frankenberger (São Francisco do Sul-SC)/Leandro de Liba (Curitiba-PR)	VW Gol	a 1 volta
6º)	1	Matheus Rossoni (Campo Largo-PR)/Adriano Barbosa (Londrina-PR)	VW Gol	a 1 volta
7º)	225	Eduardo Bonamigo (Campo Grande-MS)/César Bonilha (Cambé-PR)	VW Gol	a 2 voltas
8º)	420	Edu de Paula (Barra Velha-SC)/Léo Kovalski (Campo Largo-PR)	VWGol	a 2 voltas
9º)	82	Cezar Martins (São Paulo-SP)/Rodrigo Bonora (Curitiba-PR)	VW Gol	a 2 voltas
10º)	26	Rafael Deitos (Cascavel-PR)/Cleves Formentão (Cascavel-PR)	VW Gol	a 2 voltas
11º)	81	Akyu Myasava (Cascavel-PR)/Edoli Caus Júnior (Cascavel-PR)	GM Celta	a 3 voltas
12º)	112	Heverson Bastos (Cascavel-PR)/Juliano Bastos (Cascavel-PR)	GM Corsa	a 3 voltas
13º)	36	Davi Steelmol (São José dos Pinhais-PR)	VW Gol	a 3 voltas
14º)	47	Felipe Machiavelli (Caçador-SC)/Israel Favarin (Cascavel-PR)	VW Gol	a 4 voltas
15º)	3	Alex Seid (São Paulo-SP)	VW Gol	a 5 voltas
16º)	521	Márcio Lopes (Tangará da Serra-MT)/Alexandre Camargo (Tangará da Serra-MT)	VW Gol	a 5 voltas
17º)	10	Edson Campana (Curitiba-PR)/Juca Lisboa (Curitiba-PR)	VW	a 6 voltas
18º)	322	Edgar Favarin (Cascavel-PR)/Jorge Stumpf Júnior (Cascavel-PR	VW Gol	a 6 voltas
19º)	63	Gustavo Magnabosco (Catanduvas-SC)/Juninho Berlanda	VW Gol	a 6 voltas
20º)	12	Adriano Pimentel (Curitiba-PR)/Sandro Stenzowski (Curitiba-PR)	Ford Fiesta	a 10 voltas
21º)	912	Jaime Romeira (Londrina-PR)/Rodrigo Romeira (Londrina-PR)	VW Gol	a 11 voltas
22º)	5	Alê Xavier (Curitiba-PR)/Beto Monteiro (Recife-PE)	Ford Ka	a 12 voltas
23º)	25	Marcelo Perillo (Goiânia-GO)/José Eduardo Chaves (Goiânia-GO)	VW Gol	a 19 voltas
24º)	55	Fernando Valandro (Curitiba-PR)/Richard Valandro (Curitiba-PR)	VW Gol	a 20 voltas
25º)	79	Jefferson Hubner (Vitória-ES)/Karl Rauscher (Curitiba-PR)	VW Gol	a 20 voltas
26º)	250	Bruno Risseto (Curitiba-PR)/Luiz Brambila (Curitiba-PR)	VW Gol	a 22 voltas
27º)	18	Gilberto Silveira (Balneário Camboriú-SC)/João Carlos Machiavelli (Caçador-SC)	VW Gol	a 22 voltas
28º)	27	Guilherme Sperafico (Toledo-PR)/Natan Sperafico (Toledo-PR)	VW Gol	a 25 voltas





Chape e Palmeiras fazem amistoso de luxo

São Paulo – Sem chances de mudarem suas situações no Brasileirão, Chapecoense e Palmeiras se enfrentam nesta terça-feira, às 18h (de Brasília), pela penúltima rodada da competição. Enquanto os donos da casa já estão rebaixados e em processo de reformulação, o Palmeiras já é o vice-campeão após o empate com o Flamengo no último sábado.

A partida em Chapecó será o último compromisso do Palmeiras antes da decisão da Libertadores no Estádio Centenário, no próximo fim de semana. Por conta disso, Abel Ferreira mandará a campo vários jogadores considerados reservas e poupará os principais atletas para a decisão. Além do desgaste da partida, o treinador também poupará os jogadores do desgaste da viagem, uma vez que a ida ao Uruguai está prevista para quarta-feira.

Na outra ponta da tabela, a Chapecoense tenta ao menos oferecer uma resposta à torcida depois de uma temporada frustrante. Lanterna com 21 pontos e rebaixados à Série B de 2027, a equipe catarinense perdeu por 2 a 1 para o Cruzeiro no sábado (21), em casa, e chegou à quinta derrota consecutiva. Sob o comando de Vinicius Bergantin, o clube já começa a avaliar o elenco para o próximo ano.

FICHA TÉCNICA

CHAPECOENSE X PALMEIRAS
Arena Condá – 18h

Chape – Gabriel Werner; Kauan Faria, Eduardo Doma e Heitor; Bruno Tubarão, Camilo, David Antunes, Max Alves e Fernando; Giovanni Augusto e Túlio Eduardo.

Palmeiras – Marcelo Lomba; Khellven, Bruno Fuchs, Benedetti e Arthur; Luís Pacheco e Larson; Erick Belé, Maurício e Felipe Anderson; Ramón Sosa.

CESAR GRECO/SEP



Erick Belé é uma das opções de meio-campo no time misto montado pelo técnico palmeirense

DEZ VEZES FLA

ADRIANO FONTES/FLAMENGO



***Cascavel** – O Flamengo conquistou seu 10º título do Campeonato Brasileiro no último sábado, ao empatar com o Palmeiras por 1 a 1, em São Paulo. O time não pode mais ser alcançado nos jogos que restam e celebrou a conquista na casa do adversário. A campanha chegou aos 80 pontos, maior pontuação já atingida na competição, e que transforma o rubro-negro como o maior vencedor da era dos pontos corridos, com os títulos em 2009, 2019, 2020, 2025 e 2026.*

FC Cascavel terá novidades na apresentação

Cascavel – Amanhã está marcada a apresentação do FC Cascavel para o início dos trabalhos visando a temporada 2027. Depois do fraco desempenho nas competições deste ano, a diretoria aposta na saída de alguns jogadores e na chegada de outros para tentar elevar o nível.

Dentre os que estavam na disputa da última competição, a Copa Paraná, sete jogadores não seguirão. O meia Robinho foi emprestado ao Americano, do Rio de Janeiro, até o encerramento do Campeonato Estadual. Já o volante Peçanha retornará ao Barra, de Santa Catarina, também por empréstimo, com vínculo até o término da Série C do Campeonato Brasileiro de 2027.

Outros jogadores tiveram o vínculo encerrado, como o zagueiro Renan; o lateral Yan Bentz; o meia Kevin Malthus; o atacante Zé Carlos; e, os extremas Guilherme Pinheiro, Luizinho Camargo e João Victor.

Série Ouro tem final definida

Cascavel – A final da Série Ouro do Campeonato Paranaense de Futsal terá. Umuarama e Pato. Os times entrarão em quadra a partir do próximo fim de semana para os dois jogos que definirão o campeão. A partida de ida será no dia 27 de novembro, no Ginásio Amário Vieira da Costa, enquanto a volta está marcada para 5 de dezembro, na Arena Cláudio Petrycoski.

O Pato conquistou uma classificação tranquila sobre o Dois Vizinhos, após um empate no jogo da ida, em 2 a 2, no Ginásio Teodorico Guimarães, e uma goleada por 8 a 0, na volta, na Arena Cláudio Petrycoski. Já o Umuarama disputou a vaga nos pênaltis contra o Marreco, convertendo três cobranças e sofrendo apenas um gol. As equipes empataram na primeira partida, em 4 a 4, e na segunda, em 3 a 3.

Rayssa retorna com medalha de ouro

São Paulo – Rayssa Leal conquistou o título da etapa da Copa do Mundo de skate street, nesta segunda-feira (23), em Utsunomiya, no Japão. A brasileira de 18 anos somou 176,03 pontos e venceu uma disputa acirrada contra a australiana Chloe Covell, vice-campeã mundial, e a japonesa Coco Yoshizawa, atual campeã olímpica. O ouro também marcou o retorno de Rayssa às competições internacionais após uma lesão no joelho há cerca de oito meses.

"Estou muito feliz. É muito bom estar aqui competindo de novo na World Skate (a Federação Internacional de Patinação e Skate). Eu me lesionei há uns oito meses. Quase quebrei o joelho. Então estar aqui, fazendo meu melhor skate, jogando minhas manobras, é um privilégio para mim. Estar aqui e 100% com meu corpo é uma honra", disse a brasileira.

Fifa amplia Copas para quarto países

Rio de Janeiro – A Fifa confirmou nesta segunda-feira, em Congresso extraordinário, as sedes das Copas do Mundo femininas de 2031 e de 2035. EUA, México, Costa Rica e Jamaica receberão o primeiro torneio, enquanto o seguinte será disputado na Inglaterra, Escócia, Irlanda do Norte e País de Gales. As duas competições terão 48 seleções em campo cada, assim como aconteceu na Copa do Mundo masculina deste ano – o Mundial feminino no Brasil, em 2027, ainda terá 32 equipes. O formato previsto é o de 12 grupos com quatro equipes, sendo que 32 avançam para os mata-matas, com 104 jogos no total.

JOGAM HOJE

BRASILEIRÃO – 37ª RODADA			
18h00	Chapecoense	x	Palmeiras
CHAMPIONS LEAGUE – 5ª RODADA			
14h45	Galatasaray	x	Aston Villa
14h45	Bodo/Glimt	x	LASK Linz
17h00	Feyernoord	x	Porto
17h00	Arsenal	x	BorussiaDortmund
17h00	Manchester City	x	Napoli
17h00	Real Madrid	x	PSV Eindhoven
17h00	RB Leipzig	x	Lens
17h00	Como	x	AEK Atenas
17h00	Slovan Bratislava	x	Betis



Apartamentos

IMOB. PARANHOS
Apto. RES. CASCAVEL, Rua Francisco Bartinik, térreo, 03 quartos e d+dependências, reformado com cozinha planejada, interfone, cerca elétrica, garagem coberta, R$ 250.000,00, poderá ficar locado.
45-99155-6699 Creci J07222
CI-217877.

W. SERAFIM VENDE
Apart. no Centro, 11° andar com elevador, 3 quartos sendo 2 suítes, mais dependências, churrasqueira na sacada com total de 350m², área total sendo 177m², área privativa por apenas R$ 1.550.000,00. Informações F:(45)9 9922-7904. Willian Serafim. CRECI19806f CI-217862.

Casas

IMOB. PARANHOS
Vende-se Casa no UNIVERSITARIO area total 243,75 área construida 120,00 m² - - Com 1 Suite com Closet e 2 Quartos, Sala de Estar , Sala de \jantar e Cozinha, Lavanderia, Banheiro Social 3 vagas de garagem com sobra de terreno nos fundos - RuaTrês Barras 376 , R$ 750.000,00. F: (45)99155-6699 Creci J07222. CI-217872.

IMOB. PARANHOS
Vende-se Sobrado no Condominio Fechado Colina do Lago – TURISPARK região CASCAVEL VELHO 126,00 m² área construida 120,00² - Com 1 Suite com Closet e sacada 2 Quartos, Sala de Estar , Sala de jantar, Cozinha, Lavanderia, Lavabo, Banheiro Social 2vagas de garagem com sobra de terreno nos fundos - Rua Furnas 473 , R$ 850.000,00. F: (45)99155-6699 Creci J07222. CI-217871.

TROCO CASA
De R$ 480.000,00 em Maringá por imóvel em Cascavel. Mais informações no (45) 99922-7904. CI-217867.

VENDE-SE CASA
De 60m² no Siena. Sendo 1 suíte, 1 quarto e mais dependências por R$ 380.000,00. (45) 9 9922-7904. CI-217870.

W. SERAFIM VENDE
Vende casa no Pioneiros Catarinense com 135m² de construção e terreno com 360m² por apenas R$ 650.000,00. F:(45) 99922-7904 Willian Serafim creci 19806f CI-217861.

W. SERAFIM VENDE
Vende sobrado no Maria Luíza próximo a av. Carlos Gomes terreno contendo 420m² sendo 15m de frente com área construída de 400m² por apenas R$ 1.400.000,00 maiores informações F: (45) 99922-7904 Willian Serafim CRECI 19806f
CI-217860.

W. SERAFIM VENDE
Vende Casa no Alto Alegre com 50m², 2 quartos, 1 vaga para carro coberta,por apenas R$ 360.000,00. Agende sua visita, F: (45) 99922-7904 Willian Serafim CRECI 19806f. CI-217854.

W. SERAFIM VENDE
Sobrado no Alto Alegre, medindo 100m², sendo de 3 quartos, 2 vagas para carros, ideal para moradia ou escritório, por apenas, R$ 550.000,00. Contato (45) 9 9922-7904. Willian Serafim. Creci 19806f CI-217855.

W. SERAFIN VENDE
Casa no Verona próximo ao universitário, com 1 suíte, 2 quartos, edícula e lavanderia no fundo, o lote corredor de passagem ao lado da casa como acesso. A casa fica na região do Universitário, Padovani, Verona, disponível por apenas R$ 500.000,00. Contato (45) 9 9922-7 904. Willian serafim. Creci 19806f CI-217864.

Ponto Comercial

W. SERAFIM VENDE
Vende imóvel (industrial, comercial) frente BR 277 com aprox. 15m de testada para a mesma, área total de aprox. 1.050m² contendo um barracão de aprox. 270m², ótima localização por apenas R$ 1,200.000,00. F: (45) 99922-7904 Willian Serafim CRECI 19806f. CI-217863.

Terrenos

IMOB. PARANHOS
Vende lote com 360m² no Brasmadeira, Rua Rio Bonito. R$ 360.000,00. F: (45) 99155-6699 CRECI J07222. CI-217878.

IMOB. PARANHOS
Vende Lote c/ 360m² (12, x 30) no VERONA Rua Leone Pancaldo R$ 350.000,00. F: (45) 99155-6699 CRECI J07222. CI-217881.

IMOB. PARANHOS
Vende Lote c/ 301m² (14,00x21,50 Lote 21 Quadra 4 no TROPICAL IV - Rua Chapadão do Ceu 868 R$ 360.000,00. F: (45)99155-6699 Creci J07222. CI-217873.

IMOB. PARANHOS
Vende Lote com 1050m² (25x42) na região Central, Rua Vitória,770. R$ 2.500.000,00. F: (45) 99155-6699 CRECI J07222. CI-217879.

IMOB. PARANHOS
Vende lote com 455m² (13x35) no Cancelli, Rua Alcir da Motta,402, murado (preservação permanente). R$ 330.000,00. F: (45) 99155-6699 CRECI J07222. CI-217880.

IMOB. PARANHOS
Vende Lote c/ 301m² (14,00x21,50) lote 37 quadra 6 no PARAISO TROPICAL Rua Carlos Roberto Dondoni 792 R$ 360.000,00. F: (45)99155-6699 Creci J07222. CI-217874.

IMOB. PARANHOS
Vende Lote c/ 301m² (14,00x21,50) lote 36 quadra 6 no PARAISO TROPICAL Rua Carlos Roberto Dondoni 778 , R$ 360.000,00. F: (45)99155-6699 Creci J07222. CI-217875.

IMOB. PARANHOS
Vende Área com 4.633m² no 14 de Novembro, frente para a Rua Souza Naves Sul, a 300m da Petrocon, ao lado da Metalúrgica Turmina, R$ 2.200,000,00. F: (45) 99155-6699 CRECI J07222. CI-217876.

W. SERAFIM VENDE
Área industrial ou comercial de 21.000m² por apenas R$ 180,00 m². Informações (45)9 9922-7904 Willian Serafim. CRECI 19806f CI-217859.

W. SERAFIM VENDE
Vende terreno no Bairro Siena medindo 10x20 plano com frente sol nascente por apenas R$ 235.000.00 Para maiores informaçõe F:(45) 99922-7904 Willian Serafim CRECI 19806f CI-217857.

W. SERAFIM VENDE
Terreno no Alto Alegre, medindo 13x40 totalizando 520m² acima do nível da rua por apenas R$ 650.000,00. Informações (45)9 9922-7904 Willian serafim Creci 19806F CI-217858.

W. SERAFIM VENDE
Vende fazenda de 330 alq. prox. Cascavel com 70 alq. mec. com estrutura para pecuária pronta, sendo piquetes, barracões,reservatórios de água, casas por apenas 1.200 sacas de soja por alq. F: (45) 99922-7904 Creci 19806f CI-217856.

W. SERAFIM VENDE
Vende 65 alqueires na região de Cascavel e Rio do Salto sendo aproximadamente 30 alqueires de pastagem, 8 alqueires de eucalipto, restante reserva por 85.000 sacas de soja. Informações (45)9 9922-7904 Willian serafim. Creci 19806F; CI-217853.

Área Rural

VENDE-SE
10 alqueires na região de São Salvador com aprox. 7 alq. MEC. Por R$ 2.900.000. Fone (45) 99922-7904. CI-217869.

VENDE-SE SÍTIO
De aproximadamente 14 alq. com aprox. 6 mec., na região de Lindoeste. Por R$2.000,00 sc de soja o alq. (45) 9 9922-7904. CI-217868.

W. SERAFIM VENDE
Vende chácara de 20.000m² prox. Carlos Gomes, sentido Rio da Paz, sem benfeitorias, com rio no fundo, sendo uma área plana mecanizada e com uma reserva de mata nativa por apenas R$ 950.000,00. F: (45) 99922-7904. Willian Serafim CRECI 19806f CI-217865.

W. SERAFIM VENDE
Vende fazenda de 50 alq. com aprox. 10 alq. mec. em Santa Tereza, bem localizada, por apenas 45.000 sc de soja, podendo ser negociado, entrada mais 3 anos. F: (45) 99922-7904 Willian Serafim CRECI 19806f. CI-217866.

Utilidade Pública

CONVOCAÇÃO PARA COMPARECIMENTO

A empresa ssl artefatos industriais, inscrita no CNPJ sob o nº 61.003.306/0001-96, solicita o comparecimento do(a) Sr.(a) **Luiz Henrique de Paula**, portador(a) do CPF 118.900.409-75, no escritório da empresa localizada na cidade de Corbélia, no prazo de 48 horas a contar desta publicação, no horário das 08h00 às 17h20, para tratar de assunto de seu interesse. Corbélia, PR 23/11/2026.

SUMULA

ISOART INDÚSTRIA E RECICLAGEM DE EPS LTDA., CNPJ nº 09.094.564/0001-05, torna público que requereu ao Instituto Água e Terra (IAT) **a Renovação da Licença de Operação** (RLO) para a atividade de fabricação de artefatos de material plástico, localizada na Rua Dorivaldo Soncela, s/n, Lote 25 C-9, Distrito Industrial III, BR-277, km 613, município de Santa Tereza do Oeste/PR. Foi requerido relatório de atendimento das condicionantes da Licença Ambiental anterior.





ÓRGÃO OFICIAL ELETRÔNICO DO MUNICÍPIO DE CASCAVEL-PR

Assinado eletronicamente por: MUNICÍPIO DE CASCAVEL 76.268.867/0001-07 23/11/2026 16:20:47

Lei nº 5.571, de 23 de julho de 2010
Secretaria Municipal de Comunicação Social

ATOS DO PODER EXECUTIVO

EXTRATO QUARTO TERMO ADITIVO DO CONTRATO DE PRESTAÇÃO DE OBRA/SERVIÇO NÃO COMUM DE ENGENHARIA Nº 153/2025
CONCORRÊNCIA Nº 006/2025
CONTRATANTE: O FUNDO MUNICIPAL DE SAÚDE DE CASCAVEL, inscrito no CNPJ sob o n.º 09.051.532/0001-22, com sede na Rua Pernambuco, n.º 1.900, Bairro Centro, Cascavel, Estado do Paraná, CEP 85.810-021, neste ato representado pelo Secretário Municipal de Saúde, Sr. Ali Hassan Haidar, brasileiro, portador da matrícula nº 34.805-2, por intermédio do Município de Cascavel, neste ato representado pelo Prefeito, Sr. Renato Silva, brasileiro, portador da matrícula nº 30.713-2, residentes e domiciliados nesta cidade.
CONTRATADA: CONSTRUTORA CONCRETIZA LTDA, inscrita no CNPJ sob o nº 36.483.813/0001-27, com sede na Rodovia PR - 281, Linha Água Branca, S/N, zona rural do município de Realeza/PR, CEP 85.770-000, neste ato representada pela Sra. Adriana Maria Rovani Machado da Silva, responsável legal da empresa.
OBJETO: Este Termo Aditivo tem por objeto a PRORROGAÇÃO do prazo de vigência e execução do Contrato nº 153/2025, nos termos da sua Cláusula Segunda. Fica prorrogada a vigência do contrato pelo prazo de 9 (nove) meses, a partir de 04/11/2026 e finalizando em 04/08/2027 e a execução pelo prazo de 7 (sete) meses, iniciando em 27/10/26 e finalizando em 27/05/2027, conforme Requisição de Aditivo Contratual nº 7621/2026, emitida pela Secretaria Municipal de Saúde.
FIRMADO EM: 04 de novembro de 2026.
ASSINATURAS: Ali Hassan Haidar
Renato Silva
Adriana Maria Rovani Machado da Silva

PRIMEIRO TERMO APOSTILAMENTO DO CONTRATO ADMINIATRATIVO Nº 114/2026
CONCORRÊNCIA ELETRÔNICA N.º 022/2026
Contratante: MUNICÍPIO DE CASCAVEL
Contratada: CONSTRUBES ENGENHARIA E CONSTRUÇÕES LTDA
Objeto: Em cumprimento ao solicitado através da Comunicação Interna nº 522/2026 emitida pela Secretaria Municipal de Serviços e Obras Publicas, altera-se a dotação do contrato supramencionado, incluindo-se a dotação principal 865, elemento 3449051 e subelemento 3449051020200.
Cascavel/PR, 23 de novembro de 2026.

EXTRATO DA ATA DE REGISTRO DE PREÇOS N.º 527/2026
Pregão Eletrônico Nº 003/2026
CONTRATANTE:MUNICÍPIO DE CASCAVEL, pessoa jurídica de direito público interno, inscrito no CNPJ sob o n.º 76.208.867/0001-07, com sede no Centro Administrativo Municipal José Silvério de Oliveira, sito à Rua Paraná, n.º 5.000, Bairro Centro, Cascavel, Estado do Paraná, CEP 85.810-011, neste ato representado por seu Prefeito Sr. Renato Silva.
CONTRATADA: **DISTRIBUIDORA SCHUSTER LTDA,** CNPJ: 54.589.405/0001-36. Rua Belo Horizonte, n° 161, Cascavel/PR. Representada por I**sabela Sara Vivan Schuster.**
OBJETO: Aquisição de livros de literatura infantil, infantojuvenil e técnicos para as bibliotecas escolares das Escolas Municipais, dos Centros Municipais de Educação Infantil e dos Setores pertencentes a Secretaria Municipal de Educação de Cascavel/PR. Conforme descrito abaixo:

Item	Especificações	Marca	Unid	Qtde	Valor Unit (R$)	Valor Total
360	VAMOS BRINCAR E APRENDER - FORMAS, AUTOR: CIRANDA CULTURAL, ISBN:9786526104880, EDITORA: CIRANDA CULTURAL.	ciranda cultural	UND	70	R$ 15,99	R$ 1.119,30
361	VAMOS BRINCAR E APRENDER - NÚMEROS, AUTOR: CIRANDA CULTURAL, ISBN: 9786526104873, EDITORA: CIRANDA CULTURAL.	ciranda cultural	UND	70	R$ 15,99	R$ 1.119,30
362	VAMOS BRINCAR E APRENDER - PALAVRAS, AUTOR: CIRANDA CULTURAL., ISBN: 9786526104910, EDITORA: CIRANDA CULTURAL.	ciranda cultural	UND	70	R$ 15,99	R$ 1.119,30
Valor Total: R$ 3.357,90 (três mil, trezentos e cinquenta e sete reais e noventa centavos).						

VIGÊNCIA: 12 (doze) meses.
FIRMADO EM: 23 de Novembro de 2026.
ASSINATURA: Renato Silva
Isabela Sara Vivan Schuster

1

EXTRATO DA ATA DE REGISTRO DE PREÇOS N.º 536/2026
Pregão Eletrônico Nº 124/2026
CONTRANTE: FUNDO MUNICIPAL DE SAÚDE DE CASCAVEL, com sede na Rua Pernambuco nº 1.900, na cidade de Cascavel/PR, inscrito(a) no CNPJ sob o nº 09.051.532/0001-22, neste ato representado pelo Secretário Municipal de Saúde Sr. Ali Hassan Haidar, brasileiro, portador da matrícula funcional nº 23.847-1 e pelo Prefeito do Município de Cascavel, Sr. Renato da Silva, brasileiro, portador da matrícula funcional nº 34.702-04.
CONTRATADA: DREAM MARCENARIA LTDA., CNPJ: 30.737.649/0001-50, Rua Rio Iguaçu, nº147, Ipê, São José dos Pinhais/PR, neste ato representada por seu Representante Legal, Everton Murilo da Silva.
OBJETO: Registro de Preços para Contratação de empresa especializada na fabricação de móveis sob medida em atendimento a USF Aclimação, USF Gralha Azul/Interlagos, CAPS III, entre outras Unidades e serviços pertencentes à Secretaria Municipal de Saúde de Cascavel, conforme descrito abaixo:

LOTE 1 - USF ACLIMAÇÃO

Item	Especificação	Und	Qtde	Valor Unit. (R$)	Valor Total
1	GUICHÊ EM MDF - MOD 01, PRANCHA 01-04, CONFORME PROJETO EM ANEXO.	UND	1	R$ 6.362,20	R$ 6.362,20
2	ARMÁRIO EM MDF - MOD 02, PRANCHA 05-06, CONFORME PROJETO EM ANEXO.	UND	1	R$ 4.253,60	R$ 4.253,60
3	PAINEL EM MDF - MOD 03, PRANCHA 07, CONFORME PROJETO EM ANEXO.	UND	1	R$ 2.750,80	R$ 2.750,80
4	MESA EM MDF - MOD 04, PRANCHA 8, CONFORME PROJETO EM ANEXO.	UND	1	R$ 791,70	R$ 791,70
5	ARMÁRIO GAVETEIRO EM MDF - MOD 05, PRANCHA 09, CONFORME PROJETO EM ANEXO.	UND	8	R$ 1.017,25	R$ 8.138,00
6	ARMÁRIO BAIXO EM MDF - MOD 06, PRANCHA 10, CONFORME PROJETO EM ANEXO.	UND	1	R$ 1.548,63	R$ 1.548,63
7	MESA EM MDF - MOD 07, PRANCHA 11-12, CONFORME PROJETO EM ANEXO.	UND	8	R$ 837,20	R$ 6.697,60
8	ARMÁRIO EM MDF - MOD 08, PRANCHA 13, CONFORME PROJETO EM ANEXO.	UND	5	R$ 1.506,38	R$ 7.531,90
9	ARMÁRIO EM MDF - MOD 09, PRANCHA 14, CONFORME PROJETO EM ANEXO.	UND	4	R$ 1.506,38	R$ 6.025,52
10	MESA EM MDF - MOD 10, PRANCHA 15, CONFORME PROJETO EM ANEXO.	UND	2	R$ 791,70	R$ 1.583,40
11	ARMÁRIO EM MDF - MOD 11, PRANCHA 16, CONFORME PROJETO EM ANEXO.	UND	1	R$ 1.786,20	R$ 1.786,20
12	MESA DE BANCADA EM MDF - MOD 12, PRANCHA 17-18, CONFORME PROJETO EM ANEXO.	UND	1	R$ 1.342,90	R$ 1.342,90
13	ARMÁRIO EM MDF - MOD 13, PRANCHA 19, CONFORME PROJETO EM ANEXO.	UND	1	R$ 1.394,25	R$ 1.394,25
14	BANCADA EM GRANITO E MÓVEL EM MDF - MOD 14, PRANCHA 20, CONFORME PROJETO EM ANEXO.	UND	1	R$ 2.000,05	R$ 2.000,05
15	BANCADA EM GRANITO E MÓVEL EM MDF - MOD 15, PRANCHA 21, CONFORME PROJETO EM ANEXO.	UND	1	R$ 2.000,05	R$ 2.000,05
16	ARMÁRIO GAVETEIRO EM MDF - MOD 16, PRANCHA 22, CONFORME PROJETO EM ANEXO.	UND	2	R$ 1.188,85	R$ 2.377,70
17	ARMÁRIO AÉREO EM MDF - MOD 17, PRANCHA 23, CONFORME PROJETO EM ANEXO.	UND	3	R$ 1.805,05	R$ 5.415,15
18	MESA EM MDF - MOD 18, PRANCHA 24, CONFORME PROJETO EM ANEXO.	UND	1	R$ 791,70	R$ 791,70
19	BANCADA EM GRANITO E ARMÁRIO EM MDF - MOD 19, PRANCHA 25, CONFORME PROJETO EM ANEXO.	UND	1	R$ 2.702,70	R$ 2.702,70
20	BANCADA EM GRANITO E ARMÁRIO EM MDF - MOD 20, PRANCHA 26, CONFORME PROJETO EM ANEXO.	UND	1	R$ 1.368,40	R$ 1.368,40
21	ARMÁRIO BAIXO EM MDF - MOD 21, PRANCHA 27, CONFORME PROJETO EM ANEXO.	UND	7	R$ 680,55	R$ 4.763,85
22	BANCADA EM GRANITO E ARMÁRIO EM MDF - MOD 22, PRANCHA 28-29, CONFORME PROJETO DISPONÍVEL EM ANEXO.	UND	1	R$ 2.656,55	R$ 2.656,55
23	ARMÁRIO AÉREO EM MDF - MOD 23, PRANCHA 30, CONFORME PROJETO EM ANEXO.	UND	1	R$ 1.818,70	R$ 1.818,70
24	ARMÁRIO GUARDA VOLUMES EM MDF - MOD 24, PRANCHA 31, CONFORME PROJETO EM ANEXO.	UND	3	R$ 1.285,05	R$ 3.855,15
25	BANCADA EM GRANITO E ARMÁRIO EM MDF - MOD 25, PRANCHA 32-33, CONFORME PROJETO EM ANEXO.	UND	1	R$ 2.122,25	R$ 2.122,25
26	ARMÁRIO EM MDF - MOD 26, PRANCHA 34-35, CONFORME PROJETO EM ANEXO.	UND	1	R$ 2.109,90	R$ 2.109,90
27	BANCADA EM GRANITO E ARMÁRIO EM MDF - MOD 27, PRANCHA 36, CONFORME PROJETO EM ANEXO.	UND	1	R$ 1.330,55	R$ 1.330,55
28	ARMÁRIO EM MDF - MOD 28, PRANCHA 37-38, CONFORME PROJETO EM ANEXO.	UND	1	R$ 1.816,10	R$ 1.816,10
29	BANCADA EM GRANITO E ARMÁRIO EM MDF - MOD 29, PRANCHA 39, CONFORME PROJETO EM ANEXO.	UND	1	R$ 1.486,55	R$ 1.486,55
30	ARMÁRIO AÉREO EM MDF - MOD 30, PRANCHA 40, CONFORME PROJETO EM ANEXO.	UND	1	R$ 1.682,20	R$ 1.682,20
31	ARMÁRIO EM MDF - MOD 31, PRANCHA 41, CONFORME PROJETO EM ANEXO.	UND	1	R$ 1.292,20	R$ 1.292,20
32	BANCADA EM GRANITO E ARMÁRIO EM MDF - MOD 32, PRANCHA 42, CONFORME PROJETO EM ANEXO.	UND	1	R$ 2.066,55	R$ 2.066,55
33	BANCADA EM GRANITO E ARMÁRIO EM MDF - MOD 33, PRANCHA 43, CONFORME PROJETO EM ANEXO.	UND	1	R$ 1.168,70	R$ 1.168,70
34	MESA DE BANCADA EM MDF - MOD 34, PRANCHA 44-45, CONFORME PROJETO EM ANEXO.	UND	1	R$ 1.218,10	R$ 1.218,10
35	MESA DE BANCADA EM MDF - MOD 35, PRANCHA 46-47, CONFORME PROJETO EM ANEXO.	UND	1	R$ 1.197,30	R$ 1.197,30
36	ARMÁRIO AÉREO EM MDF - MOD 36, PRANCHA 48, CONFORME PROJETO EM ANEXO.	UND	2	R$ 1.290,25	R$ 2.580,50
37	ARMÁRIO COLMÉIA EM MDF - MOD 37, PRANCHA 49 E 51, CONFORME PROJETO EM ANEXO.	UND	2	R$ 1.537,25	R$ 3.074,50

2

38	ARMÁRIO COLMÉIA EM MDF - MOD 38, PRANCHA 50-51, CONFORME PROJETO EM ANEXO.	UND	1	R$ 1.508,00	R$ 1.508,00
39	ARMÁRIO COLMÉIA EM MDF - MOD 39, PRANCHA 52, CONFORME PROJETO EM ANEXO.	UND	2	R$ 947,70	R$ 1.895,40
40	ARMÁRIO COLMÉIA EM MDF - MOD 40, PRANCHA 53, CONFORME PROJETO EM ANEXO.	UND	1	R$ 694,20	R$ 694,20
41	ARMÁRIO COLMÉIA EM MDF - MOD 41, PRANCHA 54-56, CONFORME PROJETO EM ANEXO.	UND	1	R$ 2.981,55	R$ 2.981,55
42	MESA DE BANCADA EM MDF - MOD 42, PRANCHA 57-58, CONFORME PROJETO EM ANEXO.	UND	1	R$ 902,20	R$ 902,20
43	ARMÁRIO EM MDF - MOD 43, PRANCHA 59, CONFORME PROJETO EM ANEXO.	UND	1	R$ 681,20	R$ 681,20
Valor Total Lote 1: R$111.724,65 (Cento e onze mil, setecentos e vinte e quatro reais e sessenta e cinco centavos).						

LOTE 2 - USF GRALHA AZUL

Item	Especificação	Und	Qtde	Valor Unit. (R$)	Valor Total
44	ARMÁRIO EM MDF - MOD 01, PRANCHA 01-03, CONFORME PROJETO EM ANEXO.	UND	1	R$ 5.101,20	R$ 5.101,20
45	BALCÃO GUICHÊ EM MDF - MOD 02, PRANCHA 04-08, CONFORME PROJETO EM ANEXO.	UND	1	R$ 7.508,20	R$ 7.508,20
46	PAINEL DE TV EM MDF - MOD 03, PRANCHA 09, CONFORME PROJETO EM ANEXO.	UND	1	R$ 1.335,10	R$ 1.335,10
47	BALCÃO EM MDF - MOD 04, PRANCHA 10, CONFORME PROJETO EM ANEXO.	UND	1	R$ 1.616,55	R$ 1.616,55
48	MESA EM MDF - MOD 05, PRANCHA 11, CONFORME PROJETO EM ANEXO.	UND	1	R$ 1.097,20	R$ 1.097,20
49	ARMÁRIO COLMÉIA EM MDF - MOD 06, PRANCHA 12-13, CONFORME PROJETO EM ANEXO.	UND	1	R$ 2.590,25	R$ 2.590,25
50	ARMÁRIO COLMÉIA EM MDF - MOD 07, PRANCHA 14-16, CONFORME PROJETO EM ANEXO.	UND	1	R$ 3.892,20	R$ 3.892,20
51	ARMÁRIO AÉREO EM MDF - MOD 08, PRANCHA 17, CONFORME PROJETO EM ANEXO.	UND	1	R$ 939,90	R$ 939,90
52	ARMÁRIO MÓVEL EM MDF - MOD 09, PRANCHA 18, CONFORME PROJETO EM ANEXO.	UND	7	R$ 1.534,98	R$ 10.744,86
53	ARMÁRIO MÓVEL EM MDF - MOD 10, PRANCHA 19, CONFORME PROJETO EM ANEXO.	UND	6	R$ 1.534,98	R$ 9.209,88
54	MESA EM MDF - MOD 11, PRANCHA 20, CONFORME PROJETO EM ANEXO.	UND	11	R$ 902,20	R$ 9.924,20
55	ARMÁRIO AÉREO EM MDF - MOD-12, PRANCHA 17, CONFORME PROJETO ANEXO TERMO DE REFERÊNCIA.	UND	2	R$ 1.472,25	R$ 2.944,50
56	GAVETEIRO AUXILIAR EM MDF - MOD 13, PRANCHA 22, CONFORME PROJETO EM ANEXO.	UND	4	R$ 1.503,13	R$ 6.012,52
57	ARMÁRIO EM MDF - MOD 14, PRANCHA 23, CONFORME PROJETO EM ANEXO.	UND	2	R$ 965,90	R$ 1.931,80
58	MESA EM MDF - MOD 15, PRANCHA 24, CONFORME PROJETO EM ANEXO.	UND	3	R$ 661,70	R$ 1.985,10
59	MESA EM MDF - MOD 16, PRANCHA 25, CONFORME PROJETO EM ANEXO.	UND	3	R$ 706,55	R$ 2.119,65
60	MESA BANCADA EM MDF - MOD 17, PRANCHA 26, CONFORME PROJETO EM ANEXO.	UND	1	R$ 1.289,60	R$ 1.289,60
61	MESA BANCADA EM MDF - MOD 18, PRANCHA 27, CONFORME PROJETO EM ANEXO.	UND	1	R$ 1.727,70	R$ 1.727,70
62	ARMÁRIO EM MDF - MOD 19, PRANCHA 28, CONFORME PROJETO EM ANEXO.	UND	1	R$ 4.256,00	R$ 4.256,00
63	BANCADA DE GRANITO E ARMÁRIO EM MDF - MOD 20, PRANCHA 29-30, CONFORME PROJETO EM ANEXO.	UND	1	R$ 4.256,20	R$ 4.256,20
64	ARMÁRIO EM MDF - MOD 21, PRANCHA 31, CONFORME PROJETO EM ANEXO.	UND	4	R$ 1.285,05	R$ 5.140,20
65	ARMÁRIO COLMÉIA EM MDF - MOD 22, PRANCHA 32-35, CONFORME PROJETO EM ANEXO.	UND	1	R$ 6.923,80	R$ 6.923,80
66	ARMÁRIO EM MDF - MOD 23, PRANCHA 36, CONFORME PROJETO EM ANEXO.	UND	1	R$ 1.335,10	R$ 1.335,10
67	ARMÁRIO EM MDF - MOD 24, PRANCHA 37, CONFORME PROJETO EM ANEXO.	UND	1	R$ 1.850,55	R$ 1.850,55
68	BANCADA EM GRANITO COM MÓVEL EM MDF - MOD 25, PRANCHA 38, CONFORME PROJETO EM ANEXO.	UND	1	R$ 1.727,70	R$ 1.727,70
69	ARMÁRIO EM MDF - MOD 26, PRANCHA 39, CONFORME PROJETO EM ANEXO.	UND	1	R$ 2.644,20	R$ 2.644,20
70	BANCADA EM GRANITO COM LAVATÓRIO E ARMÁRIO EM MDF - MOD 27, PRANCHA 40, CONFORME PROJETO EM ANEXO.	UND	1	R$ 2.245,75	R$ 2.245,75
71	BANCADA EM GRANITO COM LAVATÓRIO E ARMÁRIO EM MDF - MOD 28, PRANCHA 41, CONFORME PROJETO EM ANEXO.	UND	1	R$ 2.245,75	R$ 2.245,75
72	BANCADA EM GRANITO COM LAVATÓRIO E ARMÁRIO EM MDF - MOD 29, PRANCHA 42, CONFORME PROJETO EM ANEXO.	UND	1	R$ 1.939,60	R$ 1.939,60
73	GAVETEIRO EM MDF - MOD 30, PRANCHA 43, CONFORME PROJETO EM ANEXO.	UND	1	R$ 1.093,30	R$ 1.093,30
74	MESA EM MDF - MOD 31, PRANCHA 44, CONFORME PROJETO EM ANEXO.	UND	1	R$ 856,70	R$ 856,70
75	BANCADA EM GRANITO COM LAVATÓRIO E ARMÁRIO EM MDF - MOD 32, PRANCHA 45, CONFORME PROJETO EM ANEXO.	UND	1	R$ 2.377,70	R$ 2.377,70
76	ARMÁRIO EM MDF - MOD 33, PRANCHA 46, CONFORME PROJETO EM ANEXO.	UND	1	R$ 966,55	R$ 966,55
77	BANCADA EM GRANITO COM LAVATÓRIO E ARMÁRIO EM MDF - MOD 34, PRANCHA 47, CONFORME PROJETO EM ANEXO.	UND	1	R$ 1.957,80	R$ 1.957,80
78	ARMÁRIO EM MDF - MOD 35, PRANCHA 48, CONFORME PROJETO EM ANEXO.	UND	1	R$ 1.321,45	R$ 1.321,45
79	BANCADA EM GRANITO COM LAVATÓRIO E ARMÁRIO EM MDF - MOD 36, PRANCHA 49, CONFORME PROJETO EM ANEXO.	UND	2	R$ 1.291,55	R$ 2.583,10
80	MESA EM MDF COM ESTRUTURA METÁLICA - MOD 37, PRANCHA 50, CONFORME PROJETO EM ANEXO.	UND	1	R$ 616,20	R$ 616,20
81	MESA EM MDF COM ESTRUTURA METÁLICA - MOD 38, PRANCHA 51, CONFORME PROJETO EM ANEXO.	UND	1	R$ 633,10	R$ 633,10
82	ARMÁRIO AÉREO EM MDF - MOD 39, PRANCHA 52, CONFORME PROJETO EM ANEXO.	UND	1	R$ 750,10	R$ 750,10

3

83	BALCÃO EM MDF - MOD 40, PRANCHA 53, CONFORME PROJETO EM ANEXO.	UND	1	R$ 1.096,55	R$ 1.096,55
84	CADEIRA COM BANCO ALMOFADADO E ESTRUTURA METÁLICA - MOD 41, PRANCHA 54, CONFORME PROJETO EM ANEXO.	UND	8	R$ 336,70	R$ 2.693,60
85	ARMÁRIO BAIXO COM RODAS EM MDF - MOD 42, PRANCHA 55, CONFORME PROJETO EM ANEXO.	UND	9	R$ 966,55	R$ 8.698,95
86	ARMÁRIO EM MDF - MOD 43, PRANCHA 56, CONFORME PROJETO EM ANEXO.	UND	1	R$ 1.331,20	R$ 1.331,20
87	ARMÁRIO EM MDF - MOD 44, PRANCHA 57, CONFORME PROJETO EM ANEXO.	UND	1	R$ 1.288,95	R$ 1.288,95
88	ARMÁRIO AÉREO EM MDF - MOD 45, PRANCHA 58, CONFORME PROJETO EM ANEXO.	UND	1	R$ 809,90	R$ 809,90
89	ARMÁRIO GAVETEIRO EM MDF - MOD 46, PRANCHA 59, CONFORME PROJETO EM ANEXO.	UND	2	R$ 1.533,35	R$ 3.066,70
90	ARMÁRIO EM MDF - MOD 47, PRANCHA 60, CONFORME PROJETO EM ANEXO.	UND	1	R$ 1.565,85	R$ 1.565,85
Valor Total Lote 2: R$140.240,96 (Cento e quarenta mil, duzentos e quarenta reais e noventa e seis centavos).						

LOTE 3 - USF XIV DE NOVEMBRO

Item	Especificação	Und	Qtde	Valor Unit. (R$)	Valor Total
91	ARMÁRIO EM MDF - MODELO 01, PRANCHA 01-03, CONFORME PROJETO EM ANEXO.	UND	1	R$ 5.133,05	R$ 5.133,05
92	BALCÃO GUICHÊ EM MDF - MOD. 02, PRANCHA 04 - 08, CONFORME PROJETO EM ANEXO.	UND	1	R$ 7.506,20	R$ 7.506,20
93	PAINEL DE TV EM MDF - MODDELO 03, PRANCHA 09, CONFORME PROJETO EM ANEXO.	UND	1	R$ 1.335,10	R$ 1.335,10
94	BALCÃO EM MDF - MODELO 04, PRANCHA 10, CONFORME PROJETO EM ANEXO.	UND	1	R$ 1.616,55	R$ 1.616,55
95	MESA EM MDF - MODELO 05, PRANCHA 11, CONFORME PROJETO EM ANEXO.	UND	1	R$ 1.097,20	R$ 1.097,20
96	ARMÁRIO COLMÉIA EM MDF - MODELO 06, PRANCHA 12-13, CONFORME PROJETO EM ANEXO.	UND	1	R$ 2.590,25	R$ 2.590,25
97	ARMÁRIO COLMÉIA EM MDF - MODELO 07, PRANCHA 14-16, CONFORME PROJETO EM ANEXO.	UND	1	R$ 3.892,20	R$ 3.892,20
98	ARMÁRIO AÉREO EM MDF - MODELO 08, PRANCHA 17, CONFORME PROJETO EM ANEXO.	UND	1	R$ 939,90	R$ 939,90
99	ARMÁRIO MÓVEL EM MDF - MODELO 09, PRANCHA 18, CONFORME PROJETO EM ANEXO.	UND	7	R$ 1.534,98	R$ 10.744,86
100	ARMÁRIO MÓVEL EM MDF - MODELO 10, PRANCHA 19, CONFORME PROJETO EM ANEXO.	UND	6	R$ 1.534,98	R$ 9.209,88
101	MESA EM MDF - MODELO 11, PRANCHA 20, CONFORME PROJETO EM ANEXO.	UND	11	R$ 902,20	R$ 9.924,20
102	BANCADA EM GRANITO COM ARMÁRIO EM MDF - MOD 12, PRANCHA 21, CONFORME PROJETO EM ANEXO.	UND	2	R$ 1.472,25	R$ 2.944,50
103	GAVETEIRO AUXILIAR EM MDF - MODELO 13, PRANCHA 22, CONFORME PROJETO EM ANEXO.	UND	4	R$ 1.503,13	R$ 6.012,52
104	ARMÁRIO EM MDF - MODELO 14, PRANCHA 23, CONFORME PROJETO EM ANEXO.	UND	2	R$ 965,90	R$ 1.931,80
105	MESA EM MDF - MODELO 15, PRANCHA 24, CONFORME PROJETO EM ANEXO.	UND	3	R$ 661,70	R$ 1.985,10
106	MESA EM MDF - MODELO 16, PRANCHA 25, CONFORME PROJETO EM ANEXO.	UND	3	R$ 706,55	R$ 2.119,65
107	MESA BANCADA EM MDF - MODELO 17, PRANCHA 26, CONFORME PROJETO EM ANEXO.	UND	1	R$ 1.289,60	R$ 1.289,60
108	MESA BANCADA EM MDF - MODELO 18, PRANCHA 27, CONFORME PROJETO EM ANEXO.	UND	1	R$ 1.727,70	R$ 1.727,70
109	ARMÁRIO EM MDF - MODELO 19, PRANCHA 28, CONFORME PROJETO EM ANEXO.	UND	1	R$ 2.766,40	R$ 2.766,40
110	BANCADA DE GRANITO E ARMÁRIO EM MDF - MODELO 20, PRANCHA 29-30, CONFORME PROJETO EM ANEXO.	UND	1	R$ 4.256,20	R$ 4.256,20
111	ARMÁRIO EM MDF - MODELO 21, PRANCHA 31, CONFORME PROJETO EM ANEXO.	UND	4	R$ 1.285,05	R$ 5.140,20
112	ARMÁRIO COLMÉIA EM MDF - MODELO 22, PRANCHA 32-35, CONFORME PROJETO EM ANEXO.	UND	1	R$ 6.923,80	R$ 6.923,80
113	ARMÁRIO EM MDF - MODELO 23, PRANCHA 36, CONFORME PROJETO EM ANEXO.	UND	1	R$ 1.335,10	R$ 1.335,10
114	ARMÁRIO EM MDF - MODELO 24, PRANCHA 37, CONFORME PROJETO EM ANEXO.	UND	1	R$ 1.850,55	R$ 1.850,55
115	BANCADA EM GRANITO COM MÓVEL EM MDF - MODELO 25, PRANCHA 38, CONFORME PROJETO EM ANEXO.	UND	1	R$ 1.727,70	R$ 1.727,70
116	ARMÁRIO EM MDF - MODELO 26, PRANCHA 39, CONFORME PROJETO EM ANEXO.	UND	1	R$ 2.644,20	R$ 2.644,20
117	BANCADA EM GRANITO COM LAVATÓRIO E ARMÁRIO EM MDF - MODELO 27, PRANCHA 40, CONFORME PROJETO EM ANEXO.	UND	1	R$ 2.245,75	R$ 2.245,75
118	BANCADA EM GRANITO COM LAVATÓRIO E ARMÁRIO EM MDF - MODELO 28, PRANCHA 41, CONFORME PROJETO EM ANEXO.	UND	1	R$ 2.245,75	R$ 2.245,75
119	BANCADA EM GRANITO COM LAVATÓRIO E ARMÁRIO EM MDF - MODELO 29, PRANCHA 42, CONFORME PROJETO EM ANEXO.	UND	1	R$ 1.939,60	R$ 1.939,60
120	GAVETEIRO EM MDF - MODELO 30, PRANCHA 43, CONFORME PROJETO EM ANEXO.	UND	1	R$ 960,70	R$ 960,70
121	MESA EM MDF - MODELO 31, PRANCHA 44, CONFORME PROJETO EM ANEXO.	UND	1	R$ 856,70	R$ 856,70
122	BANCADA EM GRANITO COM LAVATÓRIO E ARMÁRIO EM MDF - MODELO 32, PRANCHA 45, CONFORME PROJETO EM ANEXO.	UND	1	R$ 2.377,70	R$ 2.377,70
123	ARMÁRIO EM MDF - MODELO 33, PRANCHA 46, CONFORME PROJETO EM ANEXO.	UND	1	R$ 966,55	R$ 966,55
124	BANCADA EM GRANITO COM LAVATÓRIO E ARMÁRIO EM MDF - MODELO 34, PRANCHA 47, CONFORME PROJETO EM ANEXO.	UND	1	R$ 1.957,80	R$ 1.957,80
125	ARMÁRIO EM MDF - MODELO 35, PRANCHA 48, CONFORME PROJETO EM ANEXO.	UND	1	R$ 1.321,45	R$ 1.321,45
126	BANCADA EM GRANITO COM LAVATÓRIO E ARMÁRIO EM MDF - MODELO 36, PRANCHA 49, CONFORME PROJETO EM ANEXO.	UND	2	R$ 1.291,55	R$ 2.583,10
127	MESA EM MDF COM ESTRUTURA METÁLICA - MODELO 37, PRANCHA 50, CONFORME PROJETO EM ANEXO.	UND	1	R$ 616,20	R$ 616,20

4

128	MESA EM MDF COM ESTRUTURA METÁLICA - MODELO 38, PRANCHA 51, CONFORME PROJETO EM ANEXO.	UND	1	R$ 633,10	R$ 633,10
129	ARMÁRIO AÉREO EM MDF - MODELO 39, PRANCHA 52, CONFORME PROJETO EM ANEXO.	UND	1	R$ 750,10	R$ 750,10
130	BALCÃO EM MDF - MODELO 40, PRANCHA 53, CONFORME PROJETO EM ANEXO.	UND	1	R$ 1.096,55	R$ 1.096,55
131	CADEIRA COM BANCO ALMOFADADO E ESTRUTURA METÁLICA - MODELO 41, CONFORME PROJETO EM ANEXO.	UND	8	R$ 336,70	R$ 2.693,60
132	ARMÁRIO BAIXO COM RODAS EM MDF - MODELO 42, PRANCHA 55, CONFORME PROJETO EM ANEXO.	UND	9	R$ 659,10	R$ 5.931,90
133	ARMÁRIO EM MDF - MODELO 43, PRANCHA 56, CONFORME PROJETO EM ANEXO.	UND	1	R$ 1.331,20	R$ 1.331,20
134	ARMÁRIO EM MDF - MODELO 44, PRANCHA 57, CONFORME PROJETO EM ANEXO.	UND	1	R$ 1.288,95	R$ 1.288,95
135	ARMÁRIO AÉREO EM MDF - MODELO 45, PRANCHA 58, CONFORME PROJETO EM ANEXO.	UND	1	R$ 809,90	R$ 809,90
136	ARMÁRIO GAVETEIRO EM MDF - MODELO 46, PRANCHA 59, CONFORME PROJETO EM ANEXO.	UND	2	R$ 1.283,10	R$ 2.566,20
137	ARMÁRIO EM MDF - MODELO 47, PRANCHA 60, CONFORME PROJETO EM ANEXO.	UND	1

MUNICÍPIO DE CASCAVEL
Órgão Oficial Certificado Digitalmente
O Município de Cascavel (PR), da garantia da autenticidade deste documento, desde que visualizado através do site https://cascavel.cloud.gov.br/ - Certificado ICP - BRASIL

Edição Ordinária - Nº 4591 - Ano XVIII - Caderno 1 - Atos do Poder Executivo
24 de novembro de 2026 - Página 10 de 10

EXTRATO DO PRIMEIRO TERMO ADITIVO DO ATA DE REGISTRO DE PREÇOS Nº 744/2025
Pregão Eletrônico Nº 141/2025
CONTRATANTE:Município do cascavel, pessoa jurídica de direito público interno, inscrito no CNPJ/MF nº 76.208.867/0001-07, com endereço à Rua Paraná, nº 5000, Centro, Cascavel/PR, CEP 85.810-011, representado por seu Prefeito Municipal Sr. Prefeito Sr. RENATO SILVA, brasileiro, portador da matrícula funcional nº 34.702-4, residente e domiciliado nesta cidade.
CONTRATADA: **ECOLOG INDÚSTRIA E COMÉRCIO DE PRODUTOS ECOLÓGICOS LTDA**, inscrito(a) no CNPJ/MF sob o nº 08.781.047/0001-41, sediado(a) na Rua Olivia Fosqueira Sotille, nº 161, bairro Guarujá, Cascavel-PR, CEP 85804-518, doravante designado CONTRATADO, neste ato representado(a) por **Zulemara Costa Corso.**
OBJETO: Este Termo Aditivo tem por objeto a **PRORROGAÇÃO** do prazo de vigência e o **REAJUSTE** de valores da Ata de Registro de Preços nº 744/2025, nos termos das suas Cláusulas 5ª. Fica prorrogada a vigência do contrato pelo prazo de 12 (doze) meses, a partir de 12/12/2026 até 12/12/2027, conforme Requisição de Aditivo Contratual nº 7544/2025, emitida pela Secretaria Municipal de Esporte e Lazer. Em cumprimento à mesma Requisição de Aditivo Contratual, aplica-se a correção de reajuste no valor de R$ 18.186,00 (dezoito mil, cento e oitenta e seis reais) equivalente ao índice de 4,027701% INPC (IBGE) acumulado do período de 20/08/2025 a 20/08/2026.
FIRMADO EM: 23 de Novembro de 2026
ASSINATURA: Renato Silva
Zulemara Costa Corso

EXTRATO DO 1º TERMO ADITIVO AO CONTRATO N.º 263/2025 - Pregão Eletrônico Nº 124/2025
CONTRATANTE: MUNICÍPIO DE CASCAVEL, pessoa jurídica de direito público interno, inscrito no CNPJ sob o n.º 76.208.867/0001-07, com sede no Centro Administrativo Municipal José Silvério de Oliveira, sito à Rua Paraná, n.º 5.000, Bairro Centro, Cascavel, Estado do Paraná, CEP 85.810-011, neste ato representado por seu Prefeito Sr. Renato Silva.
CONTRATADA: AUTO E.M. RENT-CARS LTDA, CNPJ:15.283.360/0001-15, Rua Henrique Michalak,nº871, Distrito São Basílio, Pitanga/PR,CEP:85.202-028, representada por Elcio Antonio Vieira.
OBJETO: Este Termo Aditivo tem por objeto a PRORROGAÇÃO do prazo de vigência e de execução do Contrato nº 263/2025, nos termos da sua cláusula segunda. Fica prorrogada a vigência pelo prazo de 12 (doze) meses a partir de 23/12/2026 a 23/12/2027 e prorrogada a execução a partir de 24/12/2026 a 23/09/2027, conforme requisição de aditivo contratual nº 6565/2026, emitida pela Secretaria Municipal de Segurança Pública e Proteção à Comunidade. O valor atualizado referente a prorrogação e ao reajuste do contrato é de: R$ 920.123,01 (novecentos e vinte mil, cento e vinte e três reais e um centavo).
FIRMADO EM: 23 de novembro de 2026
ASSINATURA: Renato Silva
Elcio Antonio Vieira

TRIGÉSIMO SEGUNDO TERMO
APOSTILAMENTO DO TERMO DE CONTRATO DE PRESTAÇÃO DE SERVIÇO N.º 126/2022
Pregão Eletrônico nº 094/2022
CONTRATANTE: MUNICÍPIO DE CASCAVEL.
CONTRATADA: TRANSTUSA TRANSPORTE SANTA TEREZA LTDA
Objeto: Em cumprimento ao solicitado através da Comunicação Interna nº 29630/2026, emitida pela Secretaria Municipal de Assistência Social - SEASO, altera-se a dotação do contrato supramencionado, incluindo-se a dotação 2461, elemento 3339032, subelemento 33390329907.
Cascavel/PR, 23 de novembro de 2026.

SEXAGÉSIMO TERMO
APOSTILAMENTO DO TERMO DE CONTRATO DE PRESTAÇÃO DE SERVIÇO N.º 115/2026
Pregão Eletrônico nº 052/2026
CONTRATANTE: MUNICÍPIO DE CASCAVEL
CONTRATADA: LHC CONSTRUÇÕES CIVIL LTDA
Objeto: Em cumprimento ao solicitado através da Comunicação Interna nº 167/2026 emitida pela Secretaria Municipal de Agricultura - SEAGRI, altera-se as dotações do contrato supramencionado, incluindo-se a dotação 838, elemento 3339039 e subelemento 333903916.
Cascavel/PR, 23 de novembro de 2026.

TRANSITAR

AUTARQUIA MUNICIPAL DE MOBILIDADE TRANSITO E CIDADANIA - TRANSITAR
EXTRATO DA INEXIGIBILIDADE Nº 19/2026
Contratada: DEPARTAMENTO DE POLÍCIA FEDERAL
CNPJ: 00.394.494/0014-50
Processo nº 154.197/2026
Objeto: Outorga de Cessão de Uso Não Onerosa de Bem Público, correspondente ás salas nº 9-B e 9-C, totalizando 16,93 m², localizadas no Terminal de Passageiros – TPS do Aeroporto Regional do Oeste.
Valor: Cedência não onerosa
Dispositivo legal: Lei Federal nº 14.133/2021, Art. 74, caput.
Data da autorização: 04 de novembro de 2026. Edson Zorek
CI1247070-E26

Edição Disponível Gratuitamente: https://prefa.cascavel.pr.gov.br/

ESTE DOCUMENTO FOI ASSINADO EM 23/11/2026 16:20 - 20.0.0.0
PARA CONFERÊNCIA DO SEU CONTEÚDO ACESSE: https://c.gov.com.br/p/94598c3617241b2

MUNICÍPIO DE MARIPÁ
ESTADO DO PARANÁ
Rua Luiz de Camões, 437 - CEP 85.955-000 - Fone/Fax: (44) 3687-1262
e-mail: governo@maripa.pr.gov.br / site: www.maripa.pr.gov.br
CNPJ 95.583.571/0001-02

EXTRATO DE PUBLICAÇÕES

PORTARIA Nº479/2026
Exonerar, a pedido o servidor JOSE LUIZ GODOY ROCHA, portadora da matricula 159532-0, ocupante do cargo comissionado de Chefe do Setor de Programas em Educação e Almoxarifado, em 23 de novembro de 2026. PALÁCIO DAS ORQUÍDEAS. Em 23 de novembro de 2026. RODRIGO ANDRÉ SCHANOSKI, Prefeito. ROBERTO LUIZ JACOBY Secretário de Administração.

DECRETO Nº 291, DE 23 DE NOVEMBRO DE 2026.
Dispõe sobre a eliminação de notas fiscais do produtor rural (5ª via) mantidas na Prefeitura do Município de Maripá e dá outras providências. PALÁCIO DAS ORQUÍDEAS. Em 23 de novembro de 2026. RODRIGO ANDRÉ SCHANOSKI, Prefeito. ROBERTO LUIZ JACOBY Secretário de Administração.

GABINETE DO PREFEITO MUNICIPAL - DECISÃO ADMINISTRATIVA
PROCESSO LICITATÓRIO Nº 080/2026 PREGÃO ELETRÔNICO Nº 051/2026 EDITAL Nº 080/2026 — RETIFICADO Objeto: Prestação de serviços contínuos de varrição manual de vias, logradouros públicos, sarjetas, meio-fio e demais áreas públicas urbanas da sede do Município de Maripá/PR e dos Distritos de Candeia e Pérola Independente, incluindo a coleta, acondicionamento, transporte e destinação dos resíduos provenientes da execução dos serviços. I. DO RELATÓRIO Trata-se de Recursos Administrativos interpostos tempestivamente pelas empresas RECIMA – RECICLAGEM MARIPÁ LTDA. - EPP (CNPJ nº 03.244.537/0001-95) e OPALINA AMBIENTAL LTDA. (CNPJ nº 49.165.966/0001-78) em face dos atos de julgamento, aceitação de proposta e habilitação exarados pela Pregoeira Municipal no âmbito do Pregão Eletrônico nº 051/2026, que consagrou como vencedora a empresa COMETA PRESTADORA DE SERVIÇOS LTDA. (CNPJ nº 12.561.285/0001-19). (...) III. DO DISPOSITIVO E DECISÃO Ante o exposto, com fundamento nas manifestações técnicas dos autos, no Parecer Jurídico e nas disposições dos artigos 59, 71, inciso IV, 165 e 168 da Lei Federal nº 14.133/2021, DECIDO: CONHECER dos Recursos Administrativos interpostos pelas empresas RECIMA – RECICLAGEM MARIPÁ LTDA. - EPP e OPALINA AMBIENTAL LTDA., por tempestivos e próprios, e, no mérito, NEGAR-LHES PROVIMENTO, mantendo-se incólumes os atos decisórios proferidos pela Pregoeira Municipal. MANTER integralmente a classificação e a habilitação da empresa COMETA PRESTADORA DE SERVIÇOS LTDA. (CNPJ nº 12.561.285/0001-19) no Pregão Eletrônico nº 051/2026, com o valor unitário negociado de R$ 235,99 por quilômetro e valor global anual de R$ 589.031,04 (quinhentos e oitenta e nove mil, trinta e um reais e quatro centavos). HOMOLOGAR o procedimento licitatório referente ao Pregão Eletrônico nº 051/2026 (Processo Licitatório nº 080/2026) e ADJUDICAR o seu objeto em favor da empresa vencedora COMETA PRESTADORA DE SERVIÇOS LTDA., com base no art. 71, inciso IV, da Lei nº 14.133/2021. Intimações e diligências necessárias. Publique-se. Maripá, 23 de novembro de 2026. RODRIGO ANDRÉ SCHANOSKI Prefeito Municipal

EXTRATO DE ATO DE AUTORIZAÇÃO DE INEXIGIBILIDADE
PROCESSO Nº 103/2026 - INEXIGIBILIDADE N.º 027/2026 OBJETO: Contratação da empresa Laine Assessoria e Treinamentos Ltda (Espaço Sou Arte) para apresentação de um Espetáculo de Natal durante a programação Maripá – Um Show de Natal do Município de Maripá-PR, a ser realizado no dia 13 de dezembro de 2026 FORNECEDOR: LAINE ASSESSORIA E TREINAMENTOS LTDA (Espaço Sou Arte) CNPJ: 08.245.733/0001-08 Valor do Objeto: R$ 48.500,00 (Quarenta e oito mil e quinhentos reais). FUNDAMENTAÇÃO LEGAL: fundamentação legal no artigo 74, INC II, da Lei nº 14.133/2021.

EXTRATO DE CONTRATO E ADITIVOS DE CONTRATO/ATA DE REGISTRO
INSTRUMENTO: 1º Termo Aditivo ao Contrato nº 044/2026.
PROCESSO LICITATÓRIO Nº: 040/2026. MODALIDADE: Concorrência Eletrônica nº 003/2026. CONTRATANTE: MUNICÍPIO DE MARIPÁ – CNPJ: 95.583.571/0001-02. CONTRATADA (DETENTORA): AXIONTEK LTDA – CNPJ: 43.371.025/0001-04. OBJETO: Prorrogação do prazo de execução em mais 03 (três) meses do objeto de construção de cozinha no Pavilhão das Entidades no Centro de Eventos Dorival Moreira. VALOR: Manutenção das condições financeiras primitivas. PRAZO DE VIGÊNCIA / EXECUÇÃO: Prazo de execução prorrogado até 28 de jan. de 2027.

INSTRUMENTO: 4º Termo Aditivo ao Contrato nº 109/2024.
PROCESSO LICITATÓRIO Nº: 111/2024. MODALIDADE: Pregão Eletrônico nº 083/2024. CONTRATANTE: MUNICÍPIO DE MARIPÁ – CNPJ: 95.583.571/0001-02. CONTRATADA (DETENTORA): GENTE SEGURADORA S.A. – CNPJ: 90.180.605/0001-02. OBJETO: Prorrogação de prazo de vigência (8 meses), reajuste e valor
O reajuste dos insumos do presente contrato foi aplicado, conforme o previsto no item 4.2 do contrato primitivo no percentual de 4,5761%, referente aos meses de outubro de 2025 a setembro de 2026. VALOR: Valor do aditivo: R$ 31.072,80 PRAZO DE VIGÊNCIA: 12/11/2026 a 12/07/2027.

INSTRUMENTO: 7º Termo Aditivo (Apostilamento) ao Contrato nº 087/2023.
PROCESSO LICITATÓRIO Nº: 116/2023. MODALIDADE: Pregão Eletrônico nº 071/2023. CONTRATANTE: MUNICÍPIO DE MARIPÁ – CNPJ: 95.583.571/0001-02. CONTRATADA (DETENTORA): RECIMA - RECICLAGEM MARIPÁ LTDA - ME. OBJETO: PRORROGAÇÃO DE PRAZO DE EXECUÇÃO - 6 meses, REAJUSTE E VALOR. O reajuste do presente aditivo realizou-se através da variação do Índice Nacional de Preços ao Consumidor Amplo - IPCA,, conforme previsto no item 2.2 do contrato primitivo, no percentual de 4,5761%, referente aos meses de outubro de 2025 a setembro de 2026 VALOR: Valor do aditivo: R$ 181.594,26. PRAZO DE VIGÊNCIA / EFEITOS: 01/11/2026 a 01/05/2027.

Documentos na integra disponíveis no diário oficial eletrônico do Município de Maripá - Endereço: www.maripa.pr.gov.br.

2

MUNICÍPIO DE MARIPÁ
ESTADO DO PARANÁ
Rua Luiz de Camões, 437 - CEP 85.955-000 - Fone/Fax: (44) 3687-1262
e-mail: governo@maripa.pr.gov.br / site: www.maripa.pr.gov.br
CNPJ 95.583.571/0001-02

EXTRATO DE PUBLICAÇÕES

INSTRUMENTO: 6º Termo Aditivo (Apostilamento) ao Contrato nº 086/2023.
PROCESSO LICITATÓRIO Nº: 116/2023. MODALIDADE: Pregão Eletrônico nº 071/2023. CONTRATANTE: MUNICÍPIO DE MARIPÁ – CNPJ: 95.583.571/0001-02. CONTRATADA (DETENTORA): RECIMA - RECICLAGEM MARIPÁ LTDA - ME. OBJETO: PRORROGAÇÃO DE PRAZO DE EXECUÇÃO - 6 meses, REAJUSTE E VALOR - O reajuste do presente aditivo realizou-se através da variação do Índice Nacional de Preços ao Consumidor Amplo - IPCA,, conforme previsto no item 2.2 do contrato primitivo, no percentual de 4,5761%, referente aos meses de outubro de 2025 a setembro de 2026. VALOR: Valor do aditivo: R$ 107.626,98 PRAZO DE VIGÊNCIA / EFEITOS: 01/11/2026 a 01/05/2027.

INSTRUMENTO: Termo de Apostilamento ao Contrato nº 006/2024.
PROCESSO LICITATÓRIO Nº: 002/2024. MODALIDADE: Inexigibilidade nº 002/2024. CONTRATANTE: MUNICÍPIO DE MARIPÁ – CNPJ: 95.583.571/0001-02. CONTRATADA (DETENTORA): COMPANHIA DE SANEAMENTO DO PARANÁ - SANEPAR. OBJETO: Remanejamento de saldo VALOR: Adequação de dotações orçamentárias sem alteração contratual global. PRAZO DE VIGÊNCIA / EFEITOS: Efeitos de 09 de novembro de 2026.

INSTRUMENTO: 6º Termo Aditivo ao Contrato nº 091/2023.
PROCESSO LICITATÓRIO Nº: 123/2023. MODALIDADE: Pregão Eletrônico nº 078/2023. CONTRATANTE: MUNICÍPIO DE MARIPÁ – CNPJ: 95.583.571/0001-02. CONTRATADA (DETENTORA): INVIOLAVEL PALOTINA LTDA – CNPJ: 05.426.381/0001-99. OBJETO: Prorrogação do prazo de vigência por 12 meses, reajuste (4,22345% - IPCA) e valor para prestação de serviços de monitoramento e manutenção de sistema de pânico na Rede Municipal de Ensino. VALOR: Valor do aditivo: R$ 6.265,44; Valor Global Atualizado: R$ 23.495,04. PRAZO DE VIGÊNCIA: 11/10/2026 a 11/10/2027.

INSTRUMENTO: 5º Termo Aditivo ao Contrato nº 100/2024.
PROCESSO LICITATÓRIO Nº: 091/2024. MODALIDADE: Pregão Eletrônico nº 065/2024. CONTRATANTE: MUNICÍPIO DE MARIPÁ – CNPJ: 95.583.571/0001-02. CONTRATADA (DETENTORA): MONICLOUD TECNOLOGIA LTDA – CNPJ: 16.939.165/0001-63. OBJETO: Prorrogação de vigência e prazo de execução por 12 meses, reajuste (3,9065% - ICTI) e valor para o serviço de videomonitoramento em nuvem. VALOR: Valor do aditivo: R$ 260.883,84; Valor Global Atualizado: R$ 760.966,70. PRAZO DE VIGÊNCIA: 30/10/2026 a 30/10/2027.

INSTRUMENTO: 6º Termo Aditivo ao Contrato nº 100/2024.
PROCESSO LICITATÓRIO Nº: 091/2024. MODALIDADE: Pregão Eletrônico nº 065/2024. CONTRATANTE: MUNICÍPIO DE MARIPÁ – CNPJ: 95.583.571/0001-02. CONTRATADA (DETENTORA): MONICLOUD TECNOLOGIA LTDA – CNPJ: 16.939.165/0001-63. OBJETO: Aumento de meta física em caráter excepcional (inclusão de 19 câmeras) e valor para a execução de serviços de videomonitoramento com armazenamento em nuvem. VALOR: Aditivo de R$ 44.966,84; Valor Global Atualizado: R$ 805.933,54. PRAZO DE VIGÊNCIA: 30/10/2026 a 30/10/2027.

INSTRUMENTO: Termo de Apostilamento ao Contrato nº 139/2024.
PROCESSO LICITATÓRIO Nº: 087/2024. MODALIDADE: Pregão Eletrônico nº 061/2024. CONTRATANTE: MUNICÍPIO DE MARIPÁ – CNPJ: 95.583.571/0001-02. CONTRATADA (DETENTORA): IPM SISTEMAS LTDA. OBJETO: Adequação tecnológica em razão da implantação do modelo nacional da NFS-e (Resolução CGSN nº 191/2026), mediante inclusão do módulo SyncFiscal no Sistema Atende.Net. PRAZO DE VIGÊNCIA / EFEITOS: Vigência a partir de 1º de novembro de 2026.

INSTRUMENTO: 1º Termo Aditivo à Ata de Registro de Preços nº 201/2025
PROCESSO LICITATÓRIO: Processo Licitatório nº 066/2025, na modalidade Concorrência Eletrônica nº 006/2025.
CONTRATANTE: MUNICÍPIO DE MARIPÁ, CNPJ 95.583.571/0001-02. DETENTORA DO REGISTRO / CONTRATADA: VITALIS SOLUÇÕES EM SERVIÇOS DE SAÚDE LTDA, inscrita no CNPJ sob o nº 53.539.972/0001-15. OBJETO: Prorrogação do prazo de vigência da Ata de Registro de Preços nº 201/2025 por 1 (um) ano, com renovação de quantitativo e reajuste, referente à contratação de serviços médicos para suprir ausências de servidores efetivos em atendimento nas unidades de saúde do Município de Maripá/PR. VALOR TOTAL: R$ 271.456,00 PRAZO DE VIGÊNCIA: 21/10/2026 a 21/10/2027.

INSTRUMENTO: CONTRATO Nº 089/2026
Processo Licitatório nº 091/2026, na modalidade de Pregão Eletrônico nº 060/2026. Contratante: MUNICÍPIO DE MARIPÁ – PR, CNPJ 95.583.571/0001-02. Contratada: SIMONE MARQUARDT AGAZZI. CNPJ: 13.249.288/0001-84. Objeto: Contratação de empresa especializada para prestação de serviços comuns de engenharia elétrica, com fornecimento de mão de obra técnica especializada, destinados à execução dos serviços de instalação elétrica da ornamentação natalina nos espaços públicos do Município de Maripá/PR, compreendendo a Praça Municipal da sede, os canteiros centrais das Avenidas Farrapos e General Canabarro, bem como as praças dos Distritos de Pérola Independente e Vila Candeia. Valor: R$ 18.250,00 (dezoito mil duzentos e cinquenta reais). Prazo de vigência: 18/11/2026 a 18/03/2027 (120 dias, contados da assinatura do contrato).

Documentos na integra disponíveis no diário oficial eletrônico do Município de Maripá - Endereço: www.maripa.pr.gov.br.
CI1247068-E26

2

Município de Braganey
CNPJ 78.121.902/0001-73
Avenida Arthur Pereira, 860
Braganey - PR Cep: 85430-000

EU ESSA TERRA

PUBLICAÇÃO DE DISPENSA

O Agente de Contratação, designada através da Portaria nº 022/2026 de 27 de Fevereiro de 2026, com base na Lei Federal 14.133/2021 e legislação complementar, torna público Resultado do processo de Dispensa de Licitação.

MODALIDADE: DISPENSA Nº 047/2026

PROCESSO Nº 175/2026

OBJETO: Aquisição de 16.800 (dezesseis mil e oitocentos) comprimidos do medicamento Diosmina 450 mg + Hesperidina 50 mg (CATMAT 273818), destinados ao atendimento das necessidades da Secretaria Municipal de Saúde do Município de Braganey – PR.

Item	Descrição	Und	Qtd	Valor Unitário	Valor Total
1	DIOSMINA 450 mg + HESPERIDINA 50 mg, em associação, forma farmacêutica comprimido. Especificação pela Denominação Comum Brasileira (DCB), sem indicação de marca, admitindo-se medicamento de referência, similar ou genérico com registro válido na ANVISA. CATMAT 273818.	Comprimido	16.800	R$ 1,13	R$ 18.984,00

PROPOSTA APRESENTADA: VTOMAS LTDA.
CNPJ Nº 44.735.088/0002-46
VALOR DA PROPOSTA: R$ 18.984,00 (dezoito mil, novecentos e oitenta e quatro reais).
APRESENTAÇÃO DE DOCUMENTAÇÃO: A empresa encaminhou toda a documentação exigida, em conformidade com as disposições da Lei Federal nº 14.133/2021, bem como em atendimento às exigências estabelecidas no Termo de Referência, demonstrando regularidade jurídica, fiscal, social e trabalhista, razão pela qual encontra-se **devidamente HABILITADA** para a execução do objeto, consistente na *Aquisição de 16.800 (dezesseis mil e oitocentos) comprimidos do medicamento Diosmina 450 mg + Hesperidina 50 mg (CATMAT 273818), destinados ao atendimento das necessidades da Secretaria Municipal de Saúde do Município de Braganey – PR.*

Com a publicação do presente Aviso de Contratação Direta, inicia-se a contagem do prazo de 3 (três) dias úteis previsto no art. 75, § 3º, da Lei Federal nº 14.133/2021.

Braganey-PR, 23 de Novembro de 2026

Daniel Cruz Bartoski
Agente de Contratação

CI1247042-E26

PRESERVE A NATUREZA

Município de Braganey
Eu amo essa terra!
Avenida Arthur Pereira, 860 - Centro Braganey PR CEP 85430-000
Fone: (45) 3245-1245 CNPJ 78.121.902/0001-73 www.pmbraganey.pr.gov.br

AVISO DE PREGÃO ELETRONICO 079/2026
Ampla concorrência

O Município de Braganey – PR, torna público aos interessados a realização do **Pregão eletrônico nº 079/2026.** O recebimento das propostas, envio dos documentos de habilitação, abertura e disputa de preços, será exclusivamente por meio eletrônico, no endereço www.bnccompras.com e www.braganey.pr.gov.br . O certame deverá ser processado e julgado em conformidade com as disposições deste Edital e seus Anexos, nos termos da Lei nº 14.133, de 2021, Decreto Municipal nº 139/2023 e demais legislação aplicável e, ainda, de acordo com as condições estabelecidas no Edital

OBJETO: Aquisição de pedra graduada britada e pedra rachão britada, incluindo fornecimento, transporte e descarga nos locais indicados pelo Município de Braganey/PR, destinadas à execução de obras de pavimentação e demais serviços de infraestrutura municipal.

VALOR MAXIMO: VALOR DA LICITAÇÃO: R$ 484.400,00 (quatrocentos e oitenta e quatro mil e quatrocentos reais).

RECEBIMENTO DAS PROPOSTAS: Até às 08:30 horas do dia 08/12/2026.

INÍCIO DA SESSÃO DE DISPUTA DE PREÇOS: às 09:00 horas do dia 08/12/2026.

Braganey – PR, 23 de novembro de 2026.

DANIEL CRUZ BARTOSKI
Pregoeiro
CI1247046-E26

PREFEITURA MUNICIPAL DE ESPIGÃO ALTO DO IGUAÇU
AVISO DE LICITAÇÃO
PREGÃO ELETRÔNICO Nº 072/2026/PMEAI
EXCLUSIVO PARA ME/EPP/MEI
C/ EXCLUSIVIDADE DE CONTRATAÇÃO REGIONAL

OBJETO: Contratação de empresa para o fornecimento de peças mecânicas novas e serviços de mão de obra para reposição em veículos da frota municipal de Espigão Alto do Iguaçu, Estado do Paraná, através da Secretaria Municipal de Administração, sendo para os veículos da Secretaria de Saúde serão utilizados recursos provenientes de repasse do Estado do Paraná, por intermédio da Secretaria Estadual de Saúde, do APSUS (conta bancária BB 31076-x), em conformidade com as quantidades e especificações constantes no Termo de Referência - Anexo I deste Edital. **As propostas serão recebidas até às 08:00 horas do dia 08/12/2026.** AUTORIZAÇÃO: Agenor Bertoncelo – Prefeito Municipal. INFORMAÇÕES SOBRE O PREGÃO: O edital poderá ser obtido na página eletrônica da Bolsa Nacional de Compras - BNC, disponibilizado no site www.bnc.org.br, no site www.espigaoaltodoiguacu.pr.gov.br, no PNCP e/ou no Setor de Licitações, localizado no Edifício Sede da Prefeitura Municipal de Espigão Alto do Iguaçu, sito a Avenida Brasília, nº 551, fone/fax: (46) 3194-0022.

Espigão Alto do Iguaçu/PR, 23 de novembro de 2026.
ARMELINDO FLÁVIO DREHER
Secretário de Administração
CI1247041-E26

Sindicato dos Servidores Municipais de Santa Tereza do Oeste.
CNPJ: 03.210.116/0001-43
Email: sinsersto2016@gmail.com

Edital de Convocação para Assembléia Geral Ordinária.

A Presidente do Sindicato dos Servidores Municipais de Santa Tereza do Oeste - SINSERTO, Inscrito sob CNPJ nº 03.210.116/0001-43, localizado na Rua Castro Alves, centro, sala anexo a Rodoviária Municipal, email sinsersto2016@gmail.com, no uso das atribuições legais que lhe conferem o Estatuto da Entidade CONVOCA o todos o Associados para se reunirem em Assembléia Geral Ordinária, a ser realizada no dia 04 de Dezembro de 2026, tendo como local o Centro de convivencia, sito a Avenida Brasília, ao lado do Crás, Centro na cidade de Santa Tereza do Oeste, Estado do Paraná, sendo as 17:30 horas em primeira convocação com a presença de 50% (cinqüenta por cento) mais um dos associados e em segunda chamada as 18:00 horas, com a presença de qualquer numero de sócios presentes.

ORDEM DO DIA

1 . Prestação de contas.

2. Assuntos Gerais.

3. Entrega de brindes para os servidores.

Santa Tereza do Oeste. 23 de novembro de 2026

Kelly Cristina Vieira
Presidente SINSERTO
CPF: 066.082.969-08
CI1247047-E26

Município de Braganey
Eu amo essa terra!
Avenida Arthur Pereira, 860 - Centro Braganey PR CEP 85430-000
Fone: (45) 3245-1245 CNPJ 78.121.902/0001-73 www.pmbraganey.pr.gov.br

AVISO DE PREGÃO ELETRONICO 82/2026
Exclusiva para ME, EPP, MEI

O Município de Braganey – PR, torna público aos interessados a realização do **Pregão eletrônico nº 82/2026.** O recebimento das propostas, envio dos documentos de habilitação, abertura e disputa de preços, será exclusivamente por meio eletrônico, no endereço www.bnccompras.com e www.braganey.pr.gov.br . O certame deverá ser processado e julgado em conformidade com as disposições deste Edital e seus Anexos, nos termos da Lei nº 14.133, de 2021, Decreto Municipal nº 139/2023 e demais legislação aplicável e, ainda, de acordo com as condições estabelecidas no Edital

OBJETO: Aquisição de equipamentos motorizados, compreendendo motosserras, roçadeiras e sopradores, destinados à manutenção e conservação das áreas urbanas do Município de Braganey/PR.

VALOR MAXIMO: VALOR DA LICITAÇÃO: R$ 56.779,65 (cinquenta e seis mil e setecentos e setenta e nove reais e sessenta e cinco centavos).

RECEBIMENTO DAS PROPOSTAS: Até às 08:30 horas do dia 04/12/2026.

INÍCIO DA SESSÃO DE DISPUTA DE PREÇOS: às 09:00 horas do dia 04/12/2026.

Braganey – PR, 23 de Novembro de 2026.

DANIEL CRUZ BARTOSKI
Pregoeiro
CI1247049-E26

SINDICATO DOS TRABALHADORES NAS INDÚSTRIAS DA MADEIRA E DO MOBILIÁRIO DE CASCAVEL E REGIÃO
EDITAL DE CONVOCAÇÃOASSEMBLEIA GERAL ORDINÁRIA

O presidente da entidade supra, no uso das atribuições que lhe conferem o Estatuto Social e a Legislação vigente, C O N V O C A os senhores associados em dia com suas obrigações sociais dos municípios de: **Anahy, Assis Chateaubriand, Boa Esperança, Boa Vista da Aparecida, Braganey, Cafelândia, Campina da Lagoa, Campo Bonito, Capitão Leônidas Marques, Cascavel, Catanduvas, Céu Azul, Corbélia, Diamante do Sul, Farol, Formosa do Oeste, Goioerê, Guaraniaçu, Ibema, Iguatu, Iracema do Oeste, Iretama, Janiópolis, Jesuítas, Juranda, Lindoeste, Luiziana, Mamborê, Mariluz, Moreira Sales, Nova Aurora, Nova Cantu, Quarto Centenário, Rancho Alegre D'Oeste, Roncador, Santa Lúcia, Santa Tereza do Oeste, Três Barras do Paraná, Ubiratã, Paraná.** para participarem da ASSEMBLEIA GERAL ORDINÁRIA, observadas as disposições estatutárias, a ser realizada no dia 30 de Novembro de 2026, na sede do Sindicato, sito a Rua Joaquim Távora nº 2027, na Cidade de Cascavel – PR, às 16h00min em 1ª convocação com a maioria absoluta dos associados em dia com suas obrigações, e caso não obtido quórum mínimo, fica desde já convocada a Assembleia para às 16h30min, do mesmo dia e local em 2ª convocação, com os associados presentes, para deliberarem sobre a seguinte ordem do dia:
- **Apresentação, discussão e votação da proposta de Prestação de contas do exercício de 2025, com parecer do Conselho Fiscal.**
As deliberações acima serão tomadas por escrutínio secreto, e só serão válidas se aprovadas por mais de 2/3 dos presentes.
Cascavel, 24 de novembro de 2026– **ALMIR GUEDES FERNANDES**-Presidente.
CI1247044-E26

Conselho Municipal dos Direitos da Criança e do Adolescente do Município de Maripá
CMDCA

RESOLUÇÃO NORMATIVA Nº22/2026

Súmula: Dispõe sobre a homologação final dos candidatos inscritos habilitados no **Processo de Eleição Suplementar 2026** dos Membros do Conselho Tutelar do município de Maripá.

O Conselho Municipal dos Direitos da Criança e do Adolescente do Município de Maripá, Estado do Paraná, disciplinado pela Lei Municipal nº 794 de 29 de outubro de 2010 e demais alterações, no uso de suas atribuições legais que lhe é conferido, e

CONSIDERANDO:

- Resolução Normativa Nº17/2026 - CMDCA;
- Que não houve manifestações contrárias, para impugnação dos candidatos, conforme prazo posto no ***ANEXO I*** (Calendário do Processo de Eleição Suplementar).

RESOLVE:

Art. 1º - Tornar Público a homologação final dos candidatos inscritos e habilitados no Processo de Eleição Suplementar 2026 dos Membros do Conselho Tutelar do município de Maripá, conforme segue:

Nº de inscrição	NOME	DOCUMENTO
01	ESTER KLEINSCHMIDT	627.XXX.XXX-10
02	JONATHAN BINSFELD	054.XXX.XXX-74

Art. 2º - Esta resolução entrará em vigor na data de sua publicação.

Maripá-PR, 23 de novembro de 2026.

Nilva Moreira Costa
Presidente do CMDCA

CI1247067-E26

Rua Fernandes Vieira, 559 - Fone (44) 3687-1796 - CEP 85955-000 - Maripá - Paraná

REGISTRO DE IMÓVEIS
COMARCA DE MATELÂNDIA-PR
Rua Arnaldo Busato, 151, sala 02, Centro, Matelândia-PR
Roberto Avila Otte
Oficial Registrador

EDITAL PARA NOTIFICAÇÃO DE INTERESSADOS NÃO IDENTIFICADOS EM PROCEDIMENTO DE GEORREFERENCIAMENTO.

Roberto Avila Otte, Registrador de Imóveis do Registro de Imóveis da Comarca de Matelândia-PR, **FAZ SABER,** aos que o presente edital virem, ou dele tiverem conhecimento que, **Paulo Roberto Biazus**/CPF nº.829.***.***-20 sua esposa **Joseane Fátima da Silva Biazus**/CPF nº.829.***.***-49; **Ignez Virginia Biazus**/CPF nº.140.***.***-87; **Olivo Constantino Biazus**/CPF nº.010.***.***-87 sua esposa **Lourdes Maria Rizzon Biazus**/CPF nº.008.***.***-22; **Antônio Oliveira Rocha**/CPF nº.035.***.***-36; **Giovanni Fracaro**/CPF nº.070.***.***-54, sua esposa **Regina Emmel Fracaro**/CPF nº.066.***.***-93; **Delvino Fracaro**/CPF nº.212.***.***-00 e sua esposa **Leonida Borsoi Fracaro**/CPF nº.019.***.***-67 com base do art. 213, inciso II da Lei 6.015/1973, requereram o **GEORREFERENCIAMENTO** do imóvel: Lote rural nº.164-Remanescente, do 5º Polígono, deste município e Comarca de Matelândia-PR, consoante procedimento previsto nos artigos 212 e 213, da Lei nº 6.015/1973. Com a indicação de inexistência de matrícula/transcrição do imóvel confrontante, denominado *Parte do Lote rural nº.75, do 3º Polígono da Gleba Iguaçu*, procede-se por meio deste a **NOTIFICAÇÃO DE POSSÍVEIS INTERESSADOS** do inteiro teor dos trabalhos técnicos, nos termos do art. 213, § 2º e § 17º, da Lei nº 6.015/1973, os quais encontram-se arquivados neste serviço registral imobiliário para exame e conhecimento dos interessados, protocolado sob nº 124.309. Eventual **impugnação** deverá ser apresentada neste Registro de Imóveis, localizado na Rua Arnaldo Busato, nº 151, sala 02, Centro, Matelândia-PR, CEP 85887-000, **no prazo de 15 (quinze) dias úteis,** contados da data de publicação deste edital, findo o qual, não havendo impugnação, será efetuada a averbação de Georreferenciamento (retificação e certificação), na forma da lei (art. 213, II, § 4º, Lei nº 6.015/1973: "*Presumir-se-á a anuência do confrontante que deixar de apresentar impugnação no prazo da notificação*"). Matelândia, 23 de novembro de 2026.
Oficial Registrador _____/Roberto Avila Otte.

CI1247074-E26

MUNICÍPIO DE SANTA TEREZINHA DE ITAIPU- PARANÁ
AVISO DE LICITAÇÃO
Edital de Dispensa Eletrônica Nº. 75/2026 - PROCESSO ADMINISTRATIVO Nº. 285/2026

Critério de Julgamento: Menor Preço
Objeto: CONTRATAÇÃO DE EMPRESA ESPECIALIZADA PARA A PRESTAÇÃO DE SERVIÇOS DE LOCAÇÃO DE VEÍCULO DE GRANDE PORTE, DEVIDAMENTE DECORADO E CARACTERIZADO AO ESTILO "CARRETA DA ALEGRIA", PARA INTEGRAR A PROGRAMAÇÃO DO NATAL MÁGICO 2026. Conforme edital, Termo de Referência e seus anexos. Em conformidade com a Lei Federal nº. 14.133, de 01 de abril 2021 suas alterações, e demais legislação aplicável.

Santa Terezinha de Itaipu, em 23 de novembro de 2026.
DIEGO LUCAS WELTER
DECRETO Nº 012/2025

CI1247064-E26

MUNICÍPIO DE CAPITÃO LEÔNIDAS MARQUES – PR

PORTARIA N. º 491/2026 de 23.11.2026.
O Prefeito Municipal de Capitão Leônidas Marques, Estado do Paraná, no uso de suas atribuições legais, ***RESOLVE:*** Homologar o resultado da licitação, modalidade **Pregão Eletrônico n. º 104/2026 de 21.10.2026,** destinado a aquisição de equipamentos e materiais permanentes, destinados à estruturação e modernização da Secretaria Municipal de Assistência Social e Cidadania – SEMAS, do Município de Capitão Leônidas Marques – PR, com recursos provenientes da Emenda Parlamentar, na modalidade Transferência Especial; Plano de ação: 09032023-036860/2023, destinada a investimentos, conforme especificações e quantitativos estabelecidos no Termo de Referência/Anexo I. Considerando o ***"Menor Preço Por item",*** critério adotado para a classificação das propostas e após verificada a compatibilidade com o edital e atendidas as determinações das Leis aplicáveis, ficam declaradas vencedoras do processo, com seus respectivos itens, as empresas: ***MICRON INFORMATICA LTDA*** com os itens nº 01 e 11 no valor de R$ 3.853,99 – ***29.142.104 CAMILA ZAGO CHIMELLO GRACIANO*** com o item nº 03 no valor de R$ 3.450,00 – ***AR IMPORTS LTDA*** com o itens nº 04 no valor de R$ 3.000,00 – ***LUBE GESTÃO E VENDAS LTDA*** com o item nº 05 no valor de R$ 5.700,00 – ***ELETRO CENTRO COMERCIO DE PEÇAS E ELETRONICOS LTDA*** com o item nº 06 no valor de R$ 5.700,00 – ***JM LICITAÇÕES LTDA*** com o item nº 08 no valor de R$ 287,98 – ***48.437.027 EDSON LAZDENAS*** com o item nº 09 no valor de R$ 2.880,00 – ***F3 ENERGY COMÉRCIO E SERVIÇOS LTDA*** com o item nº 10 no valor de R$ 2.190,00 – ***M RODRIGUES LTDA ME*** com os itens nº 12 e 20 no valor de R$ 850,00 – ***FABIANO LUIZ PINHEIRO JUNIOR*** com o item nº 13 no valor de R$ 255,00 – ***OLMIR LUIS PECCIN ME*** com os itens nº 14 e 15 no valor de R$ 852,00 – ***SILVA COMERCIO E INFORMAÇOES CADASTRAIS LTDA*** com os itens nº 16 e 17 no valor de R$ 792,00 – ***K.C.R.S COMERCIO DE EQUIPAMENTOS LTDA*** com o item nº 21 no valor de R$ 1.710,00, conforme registrados no Mapa. Sendo esta a classificação de cada participante, o valor total do certame, resultou em ***R$ 31.520,97 (Trinta e um mil quinhentos e vinte reais e noventa e sete centavos),*** conforme Ata da Sessão Pública.

Capitão Leônidas Marques, Estado do Paraná, em 23 de Novembro de 2026.
Maxwell Scapini
Prefeito Municipal
EXTRATO DE CONTRATOS
N. º 518/2026 ao 529/2026.

REF: PREGÃO ELETRÔNICO N. º 104/2026.
CONTRATANTE: MUNICÍPIO DE CAPITÃO LEÔNIDAS MARQUES – PR.
CONTRATADAS: MICRON INFORMATICA LTDA – 29.142.104 CAMILA ZAGO CHIMELLO GRACIANO – AR IMPORTS LTDA – LUBE GESTÃO E VENDAS LTDA – ELETRO CENTRO COMERCIO DE PEÇAS E ELETRONICOS LTDA – JM LICITAÇÕES LTDA – 48.437.027 EDSON LAZDENAS – F3 ENERGY COMÉRCIO E SERVIÇOS LTDA – M RODRIGUES LTDA ME – FABIANO LUIZ PINHEIRO JUNIOR – OLMIR LUIS PECCIN ME – SILVA COMERCIO E INFORMAÇOES CADASTRAIS LTDA e K.C.R.S COMERCIO DE EQUIPAMENTOS LTDA.
OBJETO: A presente licitação tem por objeto a aquisição de equipamentos e materiais permanentes, destinados à estruturação e modernização da Secretaria Municipal de Assistência Social e Cidadania – SEMAS, do Município de Capitão Leônidas Marques – PR, com recursos provenientes da Emenda Parlamentar, na modalidade Transferência Especial; Plano de ação: 09032023-036860/2023, destinada a investimentos, conforme especificações e quantitativos estabelecidos no Termo de Referência/Anexo I.
VALOR: R$ 31.520,97 (Trinta e um mil quinhentos e vinte reais e noventa e sete centavos) conforme classificação pertinente a cada empresa vencedora
VIGÊNCIA: A contratação objeto desta licitação será vigente por 12 (doze) meses, a partir da assinatura do Termo Contratual.
RECURSOS: As despesas decorrentes desta contratação correrão à conta de recursos específicos consignados no orçamento da Prefeitura Municipal:
* **430 – 10.003.08.245.1030.2189.4.4.90.52.00;**
* **220 – 06.006.12.361.1018.2136.4.4.90.52.00;**
* **411 – 10.001.08.245.1028.2183.4.4.90.52.00;**
* **456 11.001.08.243.1029.2192.4.4.90.52.00.**

Capitão Leônidas Marques, Estado do Paraná, em 23 de Novembro de 2026.
Maxwell Scapini
Prefeito Municipal

CI1247073-E26

PREFEITURA DO MUNICÍPIO DE FOZ DO IGUAÇU
ESTADO DO PARANÁ
AVISO DE LICITAÇÃO
Pregão Eletrônico nº 072/2026 - REPUBLICAÇÃO
Contratação no sistema Compras.gov 987563-56/2026

Objeto: Registro de preços - futura e eventual aquisição de fórmulas e suplementos nutricionais para atender as necessidades da Secretaria Municipal da Saúde de Foz do Iguaçu/PR, para um período de 12 meses, conforme quantidades e especificações constantes no Edital e seus anexos. Valor máximo estimado da contratação: R$ 2.033.158,02 (dois milhões, trinta e três mil, cento e cinquenta e oito reais e dois centavos). **Abertura da sessão pública e início da etapa de lances: às 09h00 do dia 08/12/2026**. O edital e seus anexos poderão ser obtidos integralmente nos seguintes endereços eletrônicos: Portal Nacional de Contratações Públicas – PNCP: **https://pncp.gov.br/app/editais/76206606000140/2026/602** Portal da Transparência do Município de Foz do Iguaçu: **https://transparencia.foz.pr.gov.br** Portal de Compras do Governo Federal (UASG 987563): **www.gov.br/compras/pt-br** Mais informações poderão ser obtidas de segunda a sexta-feira, das 8h às 17h, pelos e-mails: dirlei.dcs@pmfi.pr.gov.br e dirlei.dcs@gmail.com.

Foz do Iguaçu-PR, 23 de novembro de 2026.
Leandro Ribeiro Vargas
Diretor de Licitações e Contratos

CI1247059-E24

SBARAINI AGROPECUÁRIA S/A IND. E COM.
CNPJ 76.068.055/0001-03

EDITAL DE CONVOCAÇÃO

ASSEMBLEIA GERAL EXTRAORDINÁRIA

Ficam convocados os Senhores Acionistas da SBARAINI AGROPECUÁRIA S/A INDÚSTRIA E COMÉRCIO para se reunirem em Assembleia Geral Extraordinária, a ser realizada no dia 04 de dezembro de 2026, às 14h30min, na sede social da companhia, situada na Rodovia BR-277, KM 585, Bairro Cataratas, CEP 85.818-560, Cascavel – PR, a fim de deliberarem sobre a seguinte ordem do dia:

a) Aprovação do balanço intermediário levantado em 31/10/2026, bem como da respectiva demonstração dos resultados, para fins de apuração e distribuição de lucros;
b) Deliberação sobre a inclusão de nova atividade no objeto social da Companhia.
c) Assuntos gerais relacionados aos itens acima.

Cascavel - PR, 23 de novembro de 2026.

FERNANDO SBARAINI
DIRETOR FINANCEIRO

CI1247061-E26

MUNICÍPIO DE MERCEDES – PR
UASG: 985531
EXTRATO DE EDITAL DE LICITAÇÃO
MODALIDADE PREGÃO, FORMA ELETRÔNICA N.º 105/2026
CONTRATAÇÃO UASG Nº 985531-57/2026
TIPO: MENOR PREÇO POR ITEM

OBJETO: Aquisição de kits de uniforme escolar destinados aos alunos da rede municipal de ensino de Mercedes/PR.
PREÇO MÁXIMO:

Item	Descrição/Especificação	Unid	Qtd	R$ Unit	R$ Total
01	Kit de Uniforme Escolar Unissex	kit	850	298,97	254.124,50

LOCAL: Portal de Compras do Governo Federal: **https://www.gov.br/compras/pt-br**
INÍCIO DA SESSÃO DE DISPUTA DE PREÇOS: 08h00min do dia 09/12/2026.
INFORMAÇÕES COMPLEMENTARES: O Edital completo encontra-se no site **www.mercedes.pr.gov.br**, bem como, no site https://www.gov.br/compras/pt-br. Demais informações encontram-se à disposição dos interessados, na Secretaria de Planejamento, Administração e Finanças, na Prefeitura do Município de Mercedes, situada à Rua Dr. Oswaldo Cruz, n.º 555, Centro, na Cidade de Mercedes, Estado do Paraná, de segunda a sexta feira, no horário de atendimento ao público: 07:30 às 11:30h e 13:00h às 17:00h. Telefone: (45)3256-8000. e-mail: licitacao@mercedes.pr.gov.br.

Mercedes – PR, 23 de novembro de 2026.
Laerton Weber
Prefeito

CI1247069-E26

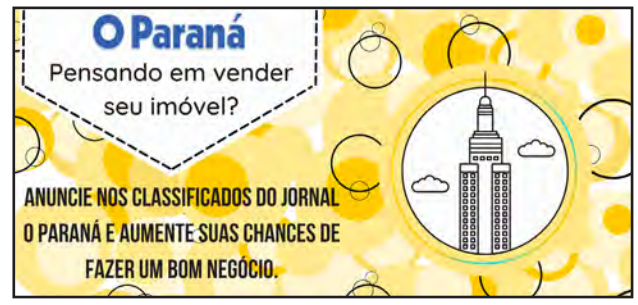



Prefeitura Municipal de Anahy

ESTADO DO PARANÁ

Rua Vereador Leonardo Dobicz, 591 - Centro - Fone: (45) 3249-1149
CEP 85425-000 - ANAHY - PARANÁ
E-mail: prefeitura_anahy@hotmail.com - CNPJ 95.594.800/0001-94

AVISO DE LICITAÇÃO
PROCESSO ADMINISTRATIVO Nº. 102/2026
DISPENSA DE LICITAÇÃO ELETRÔNICA Nº. 018/2026
COM BASE NO ART. Nº 75, INCISO II da Lei 14.133/2021
Decreto Municipal nº. 2.192/2023 | Decreto Municipal nº. 2.318/2024

DO OBJETO: Contratação de empresa especializada no fornecimento de fogos de artifício e na prestação dos serviços de planejamento, transporte, montagem, execução (disparo) e desmontagem de show pirotécnico, com disparo eletrônico computadorizado sincronizado com tema musical (show piromusical), para realização do tradicional Show da Virada, em 31 de dezembro de 2026, no Município de Anahy-PR, por ocasião da passagem para o ano de 2027, conforme especificações e quantitativos contidos no Anexo I.

INÍCIO DO RECEBIMENTO DAS PROPOSTAS: às 08 horas do dia 24/11/2026.
ENCERRAMENTO DO RECEBIMENTO DAS PROPOSTAS: às 08 horas do dia 27/11/2026, respeitado o prazo mínimo de 3 (três) dias úteis da divulgação do aviso.
FASE DE LANCES, SE PREVISTA NO SISTEMA: das 09h às 10h do dia 27/11/2026.

VALOR ESTIMADO: **R$ 32.982,09 (trinta e dois mil, novecentos e oitenta e dois reais e nove centavos)** Edital disponível por e-mail: licitacaoanahy.pr@gmail.com ou no site da Prefeitura www.anahy.atende.net. **INFORMAÇÕES**: (45) 9 8801-2302.

Anahy-PR, 23 de novembro de 2026.

ARILSON BATISTA DE SOUZA
Prefeito Municipal

CI1247048-E26

ASSEMBLEIA DE CONVOCAÇAO – Assembleia Geral Extraordinária: - O presidente do SINTTRACOVEL – SINDICATO DOS TRABALHADORES DO TRANSPORTES URBANO DE CASCAVEL, fretamento, escolar e escolar rural de Cascavel – Pr. pelo presente edital, nos termos legais estatutários, convoca os trabalhadores, associados e não associados, representados pela entidade profissional convocante, residentes e domiciliados na(s) cidade(s) abaixo consignada(s), empregados nos setores econômicos abaixo mencionados no item 1º. da ordem do dia, para a **ASSEMBLEIA GERAL EXTRAORDINÁRIA** a ser realizada no dia **27 de novembro de 2026**, iniciando-se às **09:30 (nove trinta)** horas em primeira convocação e as **10:30 (dez trinta)** horas em segunda convocação, tendo por local a sede do sindicato, Rua José Bonifácio, n° 331- Bairro São Cristóvão, na cidade de Cascavel, Paraná, em primeira convocação. Não sendo obtido o quorum na primeira convocação, a assembléia será instalada em segunda convocação, **01 (uma)** hora após, tudo em conformidade com o estatuto social da entidade sindical. A votação será por aclamação. Tal procedimento é adotado para garantir a votação na modalidade de todos os trabalhadores da categoria e cidade da base territorial: Cascavel (sede). A deliberação será sobre a seguinte ordem do dia: **1º)** Discussão e deliberação do rol de reivindicações dos trabalhadores representados pelo entidade sindical, para as negociações coletivas para o ano de 2027, com todas as categorias econômicas, em especial as empresas de transporte de passageiros urbano, fretamento escolar e escolar rural de Cascavel que tenham registrados de empregados motoristas, e demais funções de empregados, representados pela entidade profissional, do município da base territorial do sindicato profissional; **2º)** Discussão, deliberação e autorização expressa da categoria de trabalhadores representados, associados ou não ao sindicato, para descontos salariais a título de cota solidária de participação negocial, reversão salarial e/ou negocial, de natureza financeiras destinadas à entidade sindical, instituídos pela cláusula 83 do rol de reivindicações e nos termos do art. 545 da CLT, inciso XXVII do artigo 7º da Constituição Federal e dos **TEMAS 935 E 1046** de repercussão geral do STF; **3º)** Discussão, deliberação e autorização para as entidades sindicais, sindicato e federação, para o recebimento das contribuições financeiras das empresas para Fundo, instituído pela clausula 84 do rol de reivindicações (fundo assistencial, fundo de formação profissional e/ou contribuição permanente), em favor dos serviços assistenciais prestado pelas entidades sindicais aos trabalhadores; **4º)** Poderes para o Presidente e Secretário de Negociações Coletivas e Jurídico da FETROPAR e para coordenar as negociações coletivas, dos sindicatos filiados, celebrar e assinar Convenções e Acordos Coletivos de Trabalho; **5º)** Deliberar sobre a autorização de ajuizamento de dissídios coletivos, caso frustrada e/ou resulte infrutífera a negociação coletiva, bem como, contratar advogados para este fim; **6º)** Deliberar sobre a autorização do sindicato em comunicar as empresas acerca das contribuições previstas nos itens 2º, 3º e 4º desta assembleia e definidos na redação da Lei 13.467/2017, que está em consonância com os **TEMAS 935 E 1046 do STF. 7º)** outras questões de interesse da categoria profissional. Cascavel, 23 de novembro de 2026.

Nelson Mendes de Borba - Presidente

CI1247057-E26

SINDICATO DOS EMPREGADOS NO COMÉRCIO HOTELEIRO, SIMILARES, CONDOMÍNIO TURISMO E HOSPITALIDADE DE CASCAVEL
Reconhecido pelo M.T. em 03/03/1988
SECHOSVEL
Rua Paraná, 2709 - Sala 401 - 4º Andar - Edifício Dom Pedro - CEP: 85812-011 - Cascavel - Paraná
Fone/Fax: (45)3038-6304

EDITAL DE CONVOCAÇÃO
ASSEMBLÉIA GERAL EXTRAORDINÁRIA
PERMANENTE

O Presidente do **SINDICATO DOS EMPREGADOS NO COMERCIO HOTELEIRO SIMILARES EM TURISMO E HOSPITALIDADE DE CASCAVEL** e **FEDERAÇÃO DOS EMPREGADOS EM TURISMO E HOSPITALIDADE DO ESTADO PR**, neste ato representado(a) por seu Presidente, Sr(a). **LUIS ALBERTO DOS SANTOS;** CONVOCA todos os trabalhadores em Instituições Beneficentes, Religiosas e Filantrópicas (Creches, Orfanatos, e Casa de Menores), em condições de votar, para participarem da assembleia geral extraordinária observando-se a seguinte programação:

1) No dia 26 de novembro 2026, as 15:30h(quinze horas e trinta minutos), em primeira convocação na sede do sindicato, sito a Rua Paraná 2709, sala 401 – Cascavel – Paraná, telefone (45) 3038-6304;
2) De forma permanente pelo prazo de 02 (dois) dias;

Na assembleia os trabalhadores deliberarão a seguinte ordem do dia:

a) Discussão e deliberação sobre a pauta de reivindicações a ser encaminhada aos sindicatos Interestadual das Instituições, Beneficentes, Religiosas e Filantrópicas, para negociação convenção coletiva de 2027;
b) Autorização para a Diretoria negociar e firmar convenção coletiva com vigência de 2027, podendo tem vigência até dois anos, bem como firmar termos aditivos;
c) Autorização ajuizar protesto judicial para garantia da data-base e suscitar Dissídio Coletivo de Trabalho e firmar acordo, caso se tornem infrutíferas as negociações;
d) Discussão e aprovação de mecanismos necessários para a sustentabilidade financeira da entidade sindical com repasse de percentuais para as entidades superiores;
e) Outras reivindicações de interesse da classe.

Não havendo expressivo número de trabalhadores presentes para realização da assembleia em primeira convocação, a mesma será iniciada 30m (trinta minutos) após, em segunda convocação com qualquer número de presentes e será mantida de forma permanente para oportunizar a manifestação dos trabalhadores das categorias representadas. As deliberações se darão e terão que ter a aprovação de pelo menos 2/3 daqueles que comparecem para participar. Cascavel, 23 de novembro de 2026. Cledison Rocha – Diretor Presidente.

CI1247055-E26

SINDICATO DOS TRABALHADORES NAS INDÚSTRIAS DE MADEIRA E DO MOBILIÁRIO DE
CASCAVEL E REGIÃO
EDITAL DE CONVOCAÇÃO-ASSEMBLÉIA GERAL ORDINÁRIA

O presidente da entidade supra, no uso das atribuições que lhe conferem o Estatuto Social e a Legislação vigente, C O N V O C A os senhores associados em dia com suas obrigações sociais dos municípios de: **Anahy, Assis Chateaubriand, Boa Esperança, Boa Vista da Aparecida, Braganey, Cafelândia, Campina da Lagoa, Campo Bonito, Capitão Leônidas Marques, Cascavel, Catanduvas, Céu Azul, Corbélia, Diamante do Sul, Farol, Formosa do Oeste, Goioerê, Guaraniaçu, Ibema, Iguatu, Iracema do Oeste, Iretama, Janiópolis, Jesuítas, Juranda, Lindoeste, Luiziana, Mamborê, Mariluz, Moreira Sales, Nova Aurora, Nova Cantu, Quarto Centenário, Rancho Alegre D'Oeste, Roncador, Santa Lúcia, Santa Tereza do Oeste, Três Barras do Paraná, Ubiratã. Paraná.**, para participar da ASSEMBLÉIA GERAL ORDINÁRIA, observada as disposições estatutárias, a ser realizada no dia 30 de Novembro de 2026, na sede do Sindicato, sito a Rua Joaquim Távora Parque São Paulo, nº2027, na Cidade de Cascavel – PR; às 17h00min em primeira convocação e caso não obtido quórum mínimo fica desde já convocado à Assembleia para as 17h30min, do mesmo dia e local em segunda convocação, caso não haja quórum em primeira convocação, com qualquer número de associados presentes, para deliberarem sobre a seguinte ordem do dia:- Apresentação, discussão e votação por escrutínio secreto da Previsão Orçamentário para o exercício de 2027, acompanhado do parecer do Conselho Fiscal.

Cascavel, 24 de novembro de 2026– ALMIR GUEDES FERNANDES - Presidente.

CI1247045-E26

SINDICATO DOS EMPREGADOS NO COMÉRCIO HOTELEIRO, SIMILARES, CONDOMÍNIO TURISMO E HOSPITALIDADE DE CASCAVEL
Reconhecido pelo M.T. em 03/03/1988
SECHOSVEL
Rua Paraná, 2709 - Sala 401 - 4º Andar - Edifício Dom Pedro - CEP: 85812-011 - Cascavel - Paraná
Fone/Fax: (45)3038-6304

EDITAL DE CONVOCAÇÃO
ASSEMBLÉIA GERAL EXTRAORDINÁRIA - PERMANENTE

O Presidente do **SINDICATO DOS EMPREGADOS NO COMERCIO HOTELEIRO SIMILARES EM TURISMO E HOSPITALIDADE DE CASCAVEL**, e **FEDERAÇÃO DOS EMPREGADOS EM TURISMO E HOSPITALIDADE DO ESTADO PR**, neste ato representado(a) por seu Presidente, **Sr(a). LUIS ALBERTO DOS SANTOS;** CONVOCA todos os trabalhadores representados associados e não associados, em Instituições Beneficentes, Religiosas e Filantrópicas (Creches, Orfanatos, e Casa de Menores para participarem da assembleia geral extraordinária que será realizada no dia 26 de novembro de 2026, as 13:30h(treze horas e trinta minutos) em primeira convocação, na sede do sindicato, sito a Rua Paraná 2709, sala 401 – Cascavel – Paraná de forma permanente pelo prazo de 02 (dois) dias, para deliberação e instituição de CONTRIBUIÇÃO ASSISTENCIAL para constar nas convenções coletivas de trabalho do ano de 2027 em favor do sindicato profissional, em observância ao artigos 513 "e" da CLT e art. 7º, XXVI da Constituição Federal, considerando que o Supremo Tribunal Federal (STF) julgou constitucional a instituição, por acordo ou convenção coletiva, de contribuição assistencial para todos os empregados de uma categoria, ainda que não sejam sindicalizados, desde que assegurado o direito de oposição, conforme tese de repercussão geral fixada no Tema 935 da Corte Superior no Agravo no Recurso Extraordinário (ARE) 1018459.
Não havendo expressivo número de trabalhadores presentes para realização da assembleia em primeira convocação, a mesma será iniciada 30m (trinta minutos) após, em segunda convocação com qualquer número de presentes e será mantida de forma permanente para oportunizar a manifestação dos trabalhadores das categorias representadas. As deliberações se darão e terão que ter a aprovação de pelo menos 2/3 daqueles que comparecem para participar. Cascavel, 23 de novembro de 2026. Cledison Rocha – Diretor Presidente.

CI1247056-E26

Governo Municipal Campo Bonito

Dispensa de Licitação 9 /2026
Processo 71 / 2026
EXTRATO DO CONTRATO 52 / 2026

CONTRATANTE:
Prefeitura Municipal de Campo Bonito, CNPJ: 80.869.621/0001-45

CONTRATADA:
UNIVERSIDADE ESTADUAL DO OESTE DO PARANA, 78.680.337/0001-84
OBJETO: CONTRATAÇÃO DE INSTITUIÇÃO ESPECIALIZADA PARA A ORGANIZAÇÃO, PLANEJAMENTO, EXECUÇÃO E OPERACIONALIZAÇÃO DE CONCURSO PÚBLICO DO MUNICÍPIO DE CAMPO BONITO PR.
VALOR: 122.800,0 (cento e vinte e dois mil e oitocentos reais)

DOTAÇÃO ORÇAMENTÁRIA:

Aplicação	Cat. Econômica	Despesa	F. de Recurso	Função	Sub-Função	unid	órgão
0	339039480100	1846	2000	4	122	0301	03

VIGÊNCIA: **180 (cento e oitenta) dias**
Foro: Comarca de Guaraniaçu
ASSINATURAS: Mário Weber e ALEXANDRE DE ALMEIDA WEBBER

Campo Bonito, 13/novembro/2026.

MARIO WEBER:65560280968 80968
Assinado de forma digital por MARIO WEBER:65560280968 Dados: 2026.11.23 15:05:07 -03'00'
Mario Weber
PREFEITO

CI1247065-E26

Prefeitura Municipal de Nova Aurora
Estado do Paraná
CNPJ 76.208.859/0001-52
Capital Paranaense da Tilápia (Lei nº 19842, 02 de junho de 2017) — Capital Nacional da Tilápia (Lei nº 13961, 19 de dezembro de 2019)

AVISO DE PREGÃO NA FORMA ELETRONICA N.º 068/2026
PROCESSO ADMINISTRATIVO N.º 126/2026

O Município de Nova Aurora/PR, avisa aos interessados que realizará **no dia** 09 de dezembro de 2026, LICITAÇÃO na modalidade **PREGÃO**, na forma **ELETRÔNICA** do tipo **MENOR PREÇO POR ITEM**, visando:

Registro de preços para futura e eventual contratação de empresas especializadas para o fornecimento de materiais odontológicos, destinados ao atendimento das demandas dos serviços odontológicos vinculados à Secretaria Municipal de Saúde do município de Nova Aurora/PR.

Demais especificações constam no Anexo I – Termo de Referência, que integra o edital.

Datas e horários importantes:

Início da sessão: a partir das 08h15min do dia 09 de dezembro de 2026.

- O Edital poderá ser obtido através dos sites: www.novaaurora.pr.gov.br e https://bnc.org.br/.
- Demais informações pertinentes a presente Licitação, deverão ser solicitadas aos interessados junto ao Departamento de Licitação da Prefeitura Municipal de Nova Aurora, pelo telefone (45) 3243-1122 ou pelo e-mail: licitacao@novaaurora.pr.gov.br.

Nova Aurora/PR, em 23 de novembro de 2026.

- JOSÉ APARECIDO DE PAULA E SOUZA -
Prefeito Municipal

CI1247050-E26

PREFEITURA MUNICIPAL DE ESPIGÃO ALTO DO IGUAÇU
AVISO DE LICITAÇÃO
PREGÃO ELETRÔNICO Nº 098/2026/PMEAI
EXCLUSIVO PARA ME/EPP/MEI
C/ EXCLUSIVIDADE DE CONTRATAÇÃO REGIONAL

OBJETO: Contratação de empresa para o fornecimento de mochilas de costas (nas cores Rosa e Preta), destinadas a crianças e adolescentes participantes do Serviço de Convivência e Fortalecimento de Vínculos (SCFV) e demais programas da rede socioassistencial do Município de Espigão Alto do Iguaçu/PR, através da Secretaria de Assistência Social, com recursos do FIA (Conta Corrente BB 21071-4), em conformidade com as quantidades e especificações constantes no Termo de Referência - Anexo I deste Edital. **As propostas serão recebidas até às 08:00 horas do dia 09/12/2026. Autorização:** Agenor Bertoncelo – Prefeito Municipal. **Informações sobre o pregão:** O edital poderá ser obtido na página eletrônica da Bolsa Nacional de Compras - BNC, disponibilizado no site www.bnc.org.br, no site www.espigaoaltodoiguacu.pr.gov.br, no PNCP e/ou no Setor de Licitações, localizado no Edifício Sede da Prefeitura Municipal de Espigão Alto do Iguaçu, sito a Avenida Brasília, nº 551, fone/fax: (46) 3194-0022.

Espigão Alto do Iguaçu/PR, 23 de novembro de 2026.
ARMELINDO FLÁVIO DREHER
Secretário de Administração

CI1247051-E26

SAAE
Serviço Autônomo de Água e Esgoto
Marechal Cândido Rondon – Paraná
CNPJ: 76.878.669/0001-42

AUTORIZAÇÃO PARA CONTRATAÇÃO DISPENSA DE LICITAÇÃO N° 27/2026
PROCESSO LICITATÓRIO Nº 55/2026

Considerando a demanda formalizada, a estimativa da despesa, a previsão orçamentária, a justificativa de preços, o atendimento aos requisitos de habilitação, a análise preliminar por parte do setor competente e o parecer jurídico emitido, **FICA AUTORIZADA** a contratação do objeto abaixo referido, nos termos do art. 75, inciso III, alíneas "a" da Lei Federal nº 14.133, de 2021, conforme devidamente justificado no processo licitatório. **Objeto:** Aquisição dos itens remanescentes fracassados e/ou desertos do Pregão letrônico nº 14/2026, sendo gêneros alimentícios perecíveis, destinados ao preparo do café diário, atendimento de reuniões, cursos, treinamentos e eventos institucionais promovidos pelo Serviço Autônomo de Água e Esgoto – SAAE.
EMPRESA: EDNEYA S DA SILVA DOS SANTOS **CNPJ:** 31.438.461/0001-74
VALOR TOTAL: R$ 5.777,50 (Cinco mil setecentos e setenta e setenta e sete reais e cinquenta centavos) Itens: 9,13,24,26 e 27. **EMPRESA:** MAFALDA FISCHER E CIA LTDA **VALOR TOTAL:** R$ 15.226,60 (Quinze mil, duzentos e vinte e seis reais e sessenta centavos). **Itens:** 8,11,12,14,18,19,21,22,23 e 28. **EMPRESA:** M J M PANIFICADORA LTDA **CNPJ:** 08.594.165/0001-40 **VALOR TOTAL:** R$ 35.160,00 (trinta e cinco mil, cento e sessenta reais). Itens: 16 e 17. **VALOR TOTAL DA CONTRATAÇÃO:** R$ 56.164,10 (cinquenta e seis mil, cento e sessenta e quatro reais e dez centavos). Era o que cumpria certificar. Marechal Cândido Rondon-Pr, 19 de novembro de 2026. Fábio Alexandre Regelmeier **Diretor Executivo**

AUTORIZAÇÃO PARA CONTRATAÇÃO DISPENSA DE LICITAÇÃO N° 28/2026
PROCESSO LICITATÓRIO Nº 56/2026

Considerando a demanda formalizada, a estimativa da despesa, a previsão orçamentária, a justificativa de preços, o atendimento aos requisitos de habilitação, a análise preliminar por parte do setor competente e o parecer jurídico emitido, **FICA AUTORIZADA** a contratação direta do objeto abaixo referido, nos termos do art., 75, II, da Lei Federal nº 14.133, de 2021, conforme devidamente justificado no processo de contratação.
Objeto: Aquisição de materiais para decoração natalina do Serviço Autônomo de Água e Esgoto – SAAE, conforme descrição, quantitativos e valores estabelecidos no Termo de Referência. Os itens 2, 8, 9, 13 e 14 serão fornecidos pela empresa CLEUSA APARECIDA DECHECHI CHAMBO, inscrita no CNPJ nº 00.893.381/0001-85, pelo valor total de R$ 2.185,50. Os itens 1, 4, 6 e 7 serão fornecidos pela empresa GONGORA E SILVA COMERCIO VAREJISTA DE UTILIDADES LTDA, inscrita no CNPJ nº 34.268.475/0001-85, pelo valor total de R$ 1.856,00. Os itens 3, 5, 11 e 12 serão fornecidos pela empresa NOVA SABER LTDA, inscrita no CNPJ nº 44.388.681/0001-82, pelo valor total de R$ 1.201,00. O item 10 será fornecido pela empresa TRICOARTE COMERCIO DE FIOS LTDA, inscrita no CNPJ nº 06.888.681/0001-52, pelo valor total de R$ 422,50. O valor total da contratação é de R$ 5.665,00 (cinco mil, seiscentos e sessenta e cinco reais). Era o que cumpria certificar. Marechal Cândido Rondon-Pr, 18 de novembro de 2026. Fábio Alexandre Regelmeier Diretor Executivo

ADITAMENTO CONTRATUAL. Processo: Processo Administrativo N.º 65/2025 – Dispensa e Licitação N.º 34/2025. **Objeto do Contrato:** Contratação de empresa especializada em prestação de serviço de rastreamento e monitoramento veicular, abrangendo o fornecimento, instalação e implementação de sistema de acompanhamento das motos, maquinas e veículos oficiais do Serviço Autônomo de Água e Esgoto – SAAE. **Espécie:** Aditivo I – Contrato Administrativo nº 124/2025. **Contratante**: Serviço Autônomo de Água e Esgoto – SAAE – Marechal Cândido Rondon – PR. **CNPJ:** 76.878.669/0001- 42.

OBS: Documentos na íntegra no site da Prefeitura: https://marechalcandidorondon.atende.net/?pg=autoatendimento#!/tipo/servico/valor/8/padrao/1/load/0/ – Entidade: SAAE. Gabinete do Diretor Executivo do Serviço Autônomo de Água e Esgoto – SAAE, de Marechal Cândido Rondon-PR, em 23 de novembro de 2026. Fabio Alexandre Regelmeier, Diretor Executivo. Publicidade suplementar, na forma da Lei n.º 4.838/2016, art. 3º, § 1°.

CI1247072-E26

MUNICIPIO DE VERA CRUZ DO OESTE
CNPJ: 78.101.821/0001-01 Rua Rui Barbosa, 202- Centro- Fone/Fax (045)3267-8000 ESTADO DO PARANÁ.

EXTRATO DE TERMO DE CREDENCIAMENTO – PROCESSO ADMINISTRATIVO Nº 140/2026 INEXIGIBILIDADE DE LICITAÇÃO 38/2026 - CREDENCIAMENTO 05/2026

Objeto: Contratação de empresas especializadas na prestação de serviços funerários, destinados à operacionalização do benefício eventual de auxílio funeral, previsto na Lei Municipal Nº 1.397/2022, para atender a Secretaria Municipal de Assistência Social.
Termo Nº 400/2026
Contratante: Município de Vera Cruz do Oeste.
Credenciada: Funeraria Santa Barbara Ltda CNPJ: 65.587.967/0001-67
Vigência: 1 (um) ano, contado da data de sua assinatura e publicação no PNCP.
Valor Total máximo: 253.780,25 (cento e cinquenta e três mil, setecentos e oitenta reais e vinte e cinco centavos).
Termo Nº 401/2026
Contratante: Município de Vera Cruz do Oeste.
Credenciada: Gil Castilho & Cia. Ltda, CNPJ 10.477.546/0001-91
Vigência: 1 (um) ano, contado da data de sua assinatura e publicação no PNCP.
Valor Total máximo: 253.780,25 (cento e cinquenta e três mil, setecentos e oitenta reais e vinte e cinco centavos).

AVISO DE CREDENCIAMENTO Nº 06/2026 INEXIGIBILIDADE DE LICITAÇÃO 39/2026

A **PREFEITURA MUNICIPAL DE VERA CRUZ DO OESTE**, Estado do Paraná, inscrita no CNPJ/MF sob o nº 78.101.821/0001-01, com sede à Rua Rui Barbosa, 202, CEP 85.845-056, nesta Cidade, Estado do Paraná, torna público aos interessados que estará realizando, **a partir do dia 26/11/2026, Credenciamento de empresas para fornecimento de uniformes, aos estudantes das Escolas Municipais e do Centro Municipal de Educação Infantil (CEMEI)**, conforme condições estabelecidas no edital e seus anexos, da Lei Municipal nº 1.608/2026 de 17 de agosto de 2026 - qual regulamenta a distribuição de uniformes no Município de Vera Cruz do Oeste -PR - e na forma da Lei nº 14.133/21 e respectivas alterações.
O edital e demais informações encontram-se à disposição para verificação e/ou retirada por parte dos interessados junto ao Departamento de licitações de segunda a sexta-feira, das 08:00 às 12:00 e das 13:30 às 17:30 horas, ou pelo Fone/Fax: **(45) 9.9131-2932,** e-mail licitacao@veracruz.pr.gov.br ou através do link https://pncp.gov.br/app/editais/78101821000101/2026/208
Vera Cruz do Oeste, 23 de novembro de 2026.

Juliana Estevão de Oliveira Rosalen
Agente de contratação

CI1247071-E26

MUNICÍPIO DE CÉU AZUL
TERMO DE ADJUDICAÇÃO E HOMOLOGAÇÃO

Tendo em vista os procedimentos nesta licitação, estarem em conformidade com a Lei 14.133/2021 e o estabelecido no Edital, fica homologado o julgamento proferido pelo agente de contratação sobre a Licitação na modalidade de **Pregão Eletrônico nº 71/2026**, e a adjudicação do objeto desta licitação **Registro de Preços para prestação de serviços de manutenção preventiva e corretiva de máquinas pesadas (motoniveladora, pá carregadeira, rolo, outros), agrícolas e veículos com fornecimento de peças e serviços mecânicos, para as máquinas das frotas da Administração do Município de Céu Azul.**, em favor do (s) proponente (s) abaixo relacionado (s), tudo conforme o constante no processo.

PROPONENTE (S)	CNPJ	VALOR R$
RETIOESTE RETIFICA DE MOTORES LTDA	01.306.050/0001-64	707.398,70
HIDRAULICA HIDRAUESTE LTDA	60.636.854/0001-90	932.753,10

Céu Azul, 23 de novembro de 2026.

LAURINDO SPEROTTO - Prefeita Municipal

CI1247054-E26

MUNICÍPIO DE SANTA TEREZINHA DE ITAIPU- PARANÁ
AVISO DE LICITAÇÃO
EDITAL DE CHAMADA PÚBLICA Nº. 117 - PROCESSO ADMINISTRATIVO Nº. 283/2026

Objeto: CREDENCIAMENTO DE PESSOAS JURÍDICAS ESPECIALIZADAS NA PRESTAÇÃO DE SERVIÇOS DE SAÚDE NA CONDUÇÃO DE OFICINAS TERAPÊUTICAS, DESTINADAS AOS USUÁRIOS DO CENTRO DE ATENÇÃO PSICOSSOCIAL (CAPS) DO MUNICÍPIO DE SANTA TEREZINHA DE ITAIPU/PR, CONFORME AS DIRETRIZES DA RESOLUÇÃO SESA Nº 1.713/2023. Em conformidade com a Lei Federal nº. 14.133, de 01 de abril 2021 suas alterações, e demais legislação aplicável.
DATA DA SESSÃO DE ANÁLISE DOCUMENTAL: 03 de dezembro de 2026, às 08:00.
RECEBIMENTO DAS INCRIÇÕES PARA PRIMEIRA ANÁLISE: Do dia 26 de novembro de 2026 às 00:00 horas até o dia 03 de dezembro de 2026 às 07:30 para participação da primeira análise documental.
LINK DA INSCRIÇÃO:
https://santaterezinhaitaipu.cidade360.cloud/portal-servicos/servico/abertura-processo/executar.html?assunto=520
Santa Terezinha de Itaipu, em 23 de novembro de 2026.
DIEGO LUCAS WELTER
DECRETO Nº 012/2025

CI1247058-E26

DOE SEU IMPOSTO DE RENDA PARA O HOSPITAL PEQUENO PRÍNCIPE.

Não é nenhum bicho de 7 cabeças.



Doando ainda neste ano, **você pode destinar o potencial máximo de até 6% do seu IR** — seja a pagar ou a restituir — para o maior hospital pediátrico do Brasil, que atende crianças de todo o país.

É fácil, sem custo e salva vidas.

391.26 | NP

Confira o passo a passo em
doepequenoprincipe.org.br

WORLD'S BEST SPECIALIZED HOSPITALS
PEDIATRICS
2027
Newsweek
POWERED BY statista

HOSPITAL pequeno PRÍNCIPE

CÂMARA MUNICIPAL Campo Bonito-PR

PORTARIA Nº 70/2026

SÚMULA: Dispõe sobre a atualização do valor do Auxílio Saúde dos servidores públicos efetivos e ocupantes de cargos em comissão da Câmara Municipal de Campo Bonito/PR e dá outras providências.

O PRESIDENTE DA CÂMARA MUNICIPAL DE CAMPO BONITO, Estado do Paraná, no uso de suas atribuições legais, conferidas pela Lei Orgânica do Município e pelo Regimento Interno desta Casa de Leis,

CONSIDERANDO o disposto no art. 3º, §4º, da Lei Municipal nº 01/2025, que prevê a atualização anual do Auxílio Saúde;

CONSIDERANDO o disposto no art. 3º da Lei Municipal nº 01/2025, que autoriza a Presidência da Câmara Municipal a promover, mediante Portaria, o reajuste do benefício, observadas a oportunidade orçamentária, a conveniência administrativa e os demais critérios legais;

CONSIDERANDO que o Índice Nacional de Preços ao Consumidor Amplo – IPCA, divulgado pelo Instituto Brasileiro de Geografia e Estatística – IBGE, acumulado no período dos últimos doze meses corresponde a 4,63% (quatro vírgula sessenta e três por cento);

CONSIDERANDO a necessidade de recompor parcialmente as perdas inflacionárias verificadas no período, bem como promover reajuste real do benefício, em observância aos princípios da eficiência administrativa, da valorização dos servidores públicos e da manutenção do poder aquisitivo;

RESOLVE:

Art. 1º Fica atualizado o valor do auxílio saúde concedido aos servidores públicos efetivos e aos ocupantes de cargos em comissão da Câmara Municipal de Campo Bonito/PR, mediante a aplicação de reajuste total de 20% (vinte por cento) sobre o valor vigente do benefício.

§ 1º O percentual previsto no caput compreende:

I – 4,63% (quatro vírgula sessenta e três por cento), correspondente à recomposição inflacionária apurada pelo IPCA acumulado no período dos últimos doze meses;

II – 15,37% (quinze vírgula trinta e sete por cento), correspondente ao reajuste real do benefício.

Avenida Pedro Picolli, nº. 1085 – Centro
Campo Bonito/PR – CEP 85450-000 - Telefone: (45) 3233-1260.

CÂMARA MUNICIPAL Campo Bonito-PR

Art. 2º Em decorrência da atualização prevista nesta Portaria, o valor mensal do auxílio saúde passa de R$ 350,00 (trezentos e cinquenta reais) para R$ 420,00 (quatrocentos e vinte reais).

Art. 3º As despesas decorrentes da execução desta Portaria correrão à conta das dotações orçamentárias próprias consignadas no orçamento vigente, suplementadas, se necessário, observadas as normas da legislação orçamentária e financeira aplicáveis.

Art. 4º Esta Portaria entra em vigor na data de sua publicação, produzindo efeitos financeiros a partir de 1º de dezembro de 2026.

Campo Bonito, PR, 19 de novembro de 2026.

LUIZ CARLOS DE BORBA:91759579904 — Assinado de forma digital por LUIZ CARLOS DE BORBA:91759579904 Dados: 2026.11.23 10:19:48 -03'00'

Luiz Carlos de Borba
Presidente da Câmara Municipal de Campo Bonito

CI1247043-E26

Avenida Pedro Picolli, nº. 1085 – Centro
Campo Bonito/PR – CEP 85450-000 - Telefone: (45) 3233-1260.

MUNICÍPIO DE LINDOESTE

SITE: https://www.lindoeste.pr.gov.br/
E-mail: pmlindoe@lindoeste.pr.gov.br
AVENIDA MARECHAL CÂNDIDO RONDON, S/N, CENTRO
TELEFONE: (45) 3122-3131 - CNPJ: 80.881.915/0001-92
CEP: 85.826-400 - LINDOESTE - PARANÁ

ATA Nº 004/2025 – Data: 19/11/2026 - RESUMO: ATA DE SESSÃO PÚBLICA Nº 004/2025 - LEI ALDIR BLANC SILVIO DE SOUZA – Prefeito.

EDITAL DE RESULTADO FINAL Nº093/2026 – Data: 23/11/2026 torna público o RESULTADO FINAL DO PROCESSO DE SELEÇÃO para a função de Diretor da Escola Municipal Otávio Tozo e do Cmei Irmã Dulce dá outras providências. Silvio de Souza - Prefeito de Lindoeste.

ECRETO Nº 266/2026 de 23/11/2026 - SÚMULA: Institui a Estratégia Municipal de Disseminação e Implantação da Modelagem da Informação da Construção (Estratégia BIM Lindoeste), cria o Núcleo Gestor BIM e aprova o Plano de Implantação BIM (BIP) do Município de Lindoeste.

DECRETO Nº 267/2026 de 23/11/2026 - SÚMULA: Institui a Política Municipal sobre Mudança do Clima de Lindoeste, dispõe sobre seus objetivos, diretrizes e instrumentos de mitigação e de adaptação, define as responsabilidades institucionais e dá outras providências.

DECRETO Nº 268/2026 de 23/11/2026 - SÚMULA: Institui o Comitê Intersetorial de Mudança do Clima e o Fórum Municipal de Mudança do Clima de Lindoeste, estabelece mecanismos de consulta e participação social na agenda climática municipal e dá outras providências.

DECRETO Nº 269/2026 de 23/11/2026 - SÚMULA: Aprova o Manual de Fiscalização de Obras e Serviços de Engenharia do Município de Lindoeste, define papéis, responsabilidades e procedimentos dos agentes públicos responsáveis pela fiscalização e dá outras providências.

DECRETO Nº 270/2026 de 23/11/2026 - SÚMULA: Regulamenta o processo de trabalho para o lançamento do Imposto Sobre Serviços de Qualquer Natureza — ISSQN incidente sobre obras e empreendimentos de construção civil no Município de Lindoeste, vinculado à emissão dos atos administrativos de aceitação ou conclusão de obras e dá outras providências.

PORTARIA Nº 345/2026 de 23/11/2026 - SÚMULA: Institui o Núcleo Gestor BIM (NBIM) responsável pela implementação da metodologia BIM – Building Information Modeling (Modelagem da Informação da Construção) na elaboração e na contratação de projetos do Município de Lindoeste e dá outras providências.

PORTARIA Nº 346/2026 de 23/11/2026 - SÚMULA: Designa os membros do Núcleo Gestor BIM (NBIM), equipe responsável pela implementação da metodologia BIM no Município de Lindoeste.

PORTARIA Nº 347/2026 de 23/11/2026 - SÚMULA: Designa servidor(a) para atuar na área de mudanças climáticas no âmbito do Município de Lindoeste e dá outras providências.

ERRATA Nº030/2026 – 23/11/2026 – Referente a PORTARIA Nº334-2026, e dá outras providencias. SILVIO DE SOUZA – Prefeito.

PORTARIA Nº 348/2026 de 23/11/2026 - SÚMULA: Designa servidores para acompanhar e monitorar a execução do Plano Regional de Saneamento Básico da Microrregião Oeste (MRAE 3) no âmbito do Município de Lindoeste, e dá outras providências.

PORTARIA Nº 349/2026 de 23/11/2026 - SÚMULA: Institui o Plano de Inspeção de Obras em Garantia Quinquenal do Município de Lindoeste, designa a Equipe Técnica de Inspeção e dá outras providências.

PORTARIA Nº350/2026 – 20/11/2026 – Concede Diária a Servidor em Decorrência de Viagem, e dá outras providencias. SILVIO DE SOUZA – Prefeito.

PORTARIA Nº351/2026 – 21/11/2026 – Concede Diária a Servidor em Decorrência de Viagem, e dá outras providencias. SILVIO DE SOUZA – Prefeito.

DECRETO Nº 271/2026 de 23/11/2026 - SÚMULA: Regulamenta a apuração da base de cálculo do Imposto sobre a Transmissão Inter Vivos de Bens Imóveis – ITBI, a correção anual da Tabela VII do Código Tributário Municipal e a impugnação do lançamento e dá outras providências.

DECRETO Nº 272/2026 de 23/11/2026 - SÚMULA: Regulamenta o Processo Administrativo Tributário no âmbito do Município de Lindoeste e institui a sua tramitação por meio eletrônico e dá outras providências.

Documentos na integra disponíveis no diário oficial eletrônico do Município de Lindoeste- Endereço www.lindoeste.pr.gov.br

CI1247052-E26

MUNICÍPIO DE NOVA LARANJEIRAS
ESTADO DO PARANÁ

CNPJ: 95.587.648/0001-12
Rua Rio Grande do Sul, nº 2122, Centro – CEP: 85350-000
Fone: (42) 3637-1148

AVISO DE LICITAÇÃO
PREGÃO ELETRÔNICO Nº 53/2026
PROCESSO ADMINISTRATIVO Nº 93/2026

NOVA DATA DE ABERTURA

O MUNICÍPIO DE NOVA LARANJEIRAS - PR, através do Pregoeiro, designado pelo Decreto n° 166/2026, torna público, para conhecimento dos interessados, que realizará licitação na modalidade **PREGÃO na forma ELETRÔNICA,** tipo **MAIOR DE DESCONTO por LOTE, modo de disputa "ABERTO",** observadas as disposições contidas na Lei Federal nº 14.133/2021, do Decreto Municipal nº 244, de 27 de dezembro de 2023, Lei Complementar nº 123, de 14 de dezembro de 2006, e demais legislação aplicável e, ainda, de acordo com as condições estabelecidas neste Edital e seus Anexos.

A publicação de nova data para abertura se faz necessária em virtude de readequações de ordem técnica no instrumento convocatório.

OBJETO: Aquisição de um Veículo pick up para transporte sanitário e um veículo de passeio comum, conforme especificações técnicas e condições descritas no termo de adesão RESOLUÇÃO SESA N 0317/2026.
VALOR ESTIMADO: R$ 219.650,00 (duzentos e dezenove mil seiscentos e cinquenta reais).
ÓRGÃO LICITANTE: Prefeitura do Município de Nova Laranjeiras, Estado do Paraná, CNPJ/MF nº 95.587.648/0001-12.
LOCAL: Página eletrônica da Bolsa de Licitações e Leilões - BLL COMPRAS (https://bllcompras.org.br)
DATA E HORA DE ABERTURA E JULGAMENTO: 08/12/2026 - 09h:00min.
INFORMAÇÕES: através do e-mail licitacao.pmnl@cnett.com.br
ESCLARECIMENTOS/IMPUGNAÇÃO: através da página eletrônica no sistema BLL COMPRAS - https://bllcompras.org.br, em campo próprio para este fim, relacionado ao processo desta licitação.
A íntegra do edital e seus anexos poderão ser obtidos no sitio oficial do Município https://portal-prefeitura-novalaranjeiras.equiplano.cloud/inicio ou Portal Nacional de Contratações Públicas (PNCP).

Nova Laranjeiras - PR, 23 de novembro de 2026.

VALDECIR ALVES DE MEDEIROS
Pregoeiro
Decreto nº 166/2026

CI1247062-E26

MUNICÍPIO DE NOVA LARANJEIRAS
ESTADO DO PARANÁ

CNPJ: 95.587.648/0001-12
Rua Rio Grande do Sul, nº 2122, Centro – CEP: 85350-000
Fone: (42) 3637-1148

AVISO DE LICITAÇÃO
PREGÃO ELETRÔNICO Nº 54/2026
PROCESSO ADMINISTRATIVO Nº 94/2026

NOVA DATA DE ABERTURA

O MUNICÍPIO DE NOVA LARANJEIRAS - PR, através do Pregoeiro, designado pelo Decreto n° 166/2026, torna público, para conhecimento dos interessados, que realizará licitação na modalidade **PREGÃO na forma ELETRÔNICA,** tipo **MAIOR DE DESCONTO por LOTE, modo de disputa "ABERTO",** observadas as disposições contidas na Lei Federal nº 14.133/2021, do Decreto Municipal nº 244, de 27 de dezembro de 2023, Lei Complementar nº 123, de 14 de dezembro de 2006, e demais legislação aplicável e, ainda, de acordo com as condições estabelecidas neste Edital e seus Anexos.

A publicação de nova data para abertura se faz necessária em virtude de readequações de ordem técnica no instrumento convocatório.

OBJETO: Aquisição de um Veículo de passeio SEDAN automático, conforme especificações técnicas e condições descritas no termo de adesão RESOLUÇÃO SESA N 516/2024- devido ao adquirido ter sofrido sinistro.
VALOR ESTIMADO: R$ 113.350,00 (cento e treze mil trezentos e cinquenta reais).
ÓRGÃO LICITANTE: Prefeitura do Município de Nova Laranjeiras, Estado do Paraná, CNPJ/MF nº 95.587.648/0001-12.
LOCAL: Página eletrônica da Bolsa de Licitações e Leilões - BLL COMPRAS (https://bllcompras.org.br)
DATA E HORA DE ABERTURA E JULGAMENTO: 08/12/2026 - 14h:00min.
INFORMAÇÕES: através do e-mail licitação.pmnl@cnett.com.br
ESCLARECIMENTOS/IMPUGNAÇÃO: através da página eletrônica no sistema BLL COMPRAS - https://bllcompras.org.br, em campo próprio para este fim, relacionado ao processo desta licitação.
A íntegra do edital e seus anexos poderão ser obtidos no sitio oficial do Município https://portal-prefeitura-novalaranjeiras.equiplano.cloud/inicio ou Portal Nacional de Contratações Públicas (PNCP).

Nova Laranjeiras - PR, 23 de novembro de 2026.

VALDECIR ALVES DE MEDEIROS
Pregoeiro
Decreto nº 166/2026

CI1247063-E26

SERVIÇO DE REGISTRO DE IMÓVEIS E ANEXOS
COMARCA DE CATANDUVAS - PARANÁ
Avenida dos Pioneiros, nº 516 – Fone/Fax (45)3234-1307

Catanduvas, 08 de julho de 2026

Notificação dirigida a **Itacir Viganó e Elza Viganó,** brasileiros, agricultores, casados pelo regime de comunhão universal de bens, inscritos nos CPF/MF nº XXX.523.559-XX e XXX.175.729-XX, **com endereço desconhecido,** proprietários do imóvel denominado de Lote nº 56, da Gleba nº 04, 2ª Parte, da Colônia Adelaide, matriculado sob nº 8611 deste ofício, confrontante do imóvel denominado de Lote nº 39-Y, da Gleba nº 04, 2ª Parte, da Colônia Adelaide, matriculado sob nº 12.037 deste ofício, conforme planta e memorial descritivo.

Sueli Giacomel, brasileira, divorciada, inscrita no CPF/MF nº XXX.196.589-XX, Oficial do Serviço de Registro de Imóveis da Comarca de Catanduvas – PR, para fins de direito previsto no artigo 59, da Lei Federal nº 10.931, de 02.08.2004, e artigos 212, 213 da Lei Federal nº 6.015/73, Lei de Registros Públicos, e seus parágrafos, e artigo 654, parágrafo 5º, letra "a", do Código de Normas da Corregedoria Geral da Justiça do Estado do Paraná, a requerimento do proprietário **Dorival Zanatta,** inscrito no CPF/MF nº XXX.252.519-XX, residente e domiciliado na Rua Teotonio Brandão Viela, nº 1407, Bairro Grande Esperança, Porto Alegre – RS, proprietário do imóvel denominado de Lote nº 39-Y, da Gleba nº 04, 2ª Parte, da Colônia Adelaide, matriculado sob nº 12.037 deste ofício, **vem através do presente notificá-los, a fim de no prazo legal de 15 (quinze) dias se manifeste a respeito.**

a) de sua não assinatura no processo administrativo de retificação administrativa por georreferenciamento, que retificará as confrontações e área do imóvel denominado de Lote nº 39-Y, da Gleba nº 04, 2ª Parte, da Colônia Adelaide, matriculado sob nº 12.037 deste ofício, situado no município de Três Barras do Paraná, Comarca de Catanduvas – PR.

Não sendo apresentada a impugnação no prazo antes mencionado, presumir-se-á sua anuência no procedimento administrativo instituído pela Lei nº 10.931 de 02.08.2004, e artigos 212, 213 da Lei Federal nº 6.015/73, Lei de Registros Públicos, e seus parágrafos, e requerido pela parte interessada, findo tal prazo sem manifestação/impugnação, procedemos a averbação da retificação requerida com fulcro no artigo 59, § § 4º e 5º, da citada Lei.

Sueli Giacomel
Oficial

Maria Inês Dondé Zardo
Portaria 08/2001
Escrevente e Substituta

CI1247066-E26

SBARAINI AGROPECUÁRIA S/A IND. E COM.
CNPJ 76.068.055/0001-03
RELATÓRIO DA DIRETORIA

Senhores Acionistas:

Dando cumprimento às disposições legais e estatutárias, temos o prazer de submeter ao exame de V.S.as, os documentos relativos com o Balanço Patrimonial e Demonstrativo da conta Resultado do Exercício findo em 31 de outubro de 2026 e de 31 de dezembro de 2025.

Isto exposto, desde já nos colocamos ao inteiro dispor para qualsquer esclarecimentos que porventura se fizerem necessários.

Cascavel-PR, 23 de novembro de 2026

Fernando Sbaraini - CPF: 545.765.989-53

BALANÇO PATRIMONIAL LEVANTADO EM 31 DE OUTUBRO DE 2026 E DE 2025

(Em reais)

ATIVO	31/10/2026	2025	PASSIVO	31/10/2026	2025
ATIVO CIRCULANTE	**39.046.743,08**	**26.754.440,89**	**PASSIVO CIRCULANTE**	**12.072.706,20**	**6.294.390,54**
Disponibilidades	**406.462,56**	**46.742,82**	Valores a Pagar	**6.513.170,86**	**5.187.088,75**
Caixa Geral	399.641,38	31.448,33	Fornecedores	782.966,79	847.657,22
Bancos c/movimento	3.173,34	3.320,82	Adiantam. de Clientes	5.750.204,07	4.339.431,53
Bancos c/Aplicações	3.647,84	11.973,67	Encargos Sociais a Pagar	**1.081.115,82**	**805.661,61**
Créditos de Funcionamento	**33.164.489,11**	**21.425.885,56**	Ordenados e Salários		
Clientes - Pecuaria	1.619.822,58	210.778,64	Obrig. Sociais a Pagar	271.426,74	262.702,50
Clientes de Arrendamentos	-	-	Enc. Sociais a Pagar	140.718,74	137.686,64
Contas a Receber	31.506.484,86	21.215.106,92	Prov Folha de Pagto	860.654,40	403.260,59
Impostos a Recuperar	0,01	-	PIS a Pagar	1.480,92	358,28
Adiantamentos	38.181,66	-	Cofins a Pagar	6.835,02	1.653,60
Estoques	**5.475.791,41**	**5.281.812,51**	Impostos a Pagar	**76.579,51**	**301.640,18**
Pecuária	5.032.462,44	4.838.483,54	ISS a Pagar		182,51
Madeiras	18.092,27	18.092,27	Impostos F. a Pagar		524,08
Estoques de Imoveis para Venda	425.236,70	425.236,70	Impostos Sind. a Pagar		
ATIVO NÃO CIRCULANTE	**13.645.943,92**	**14.129.232,89**	Imposto de Renda - P.J.	49.011,59	211.034,26
Créditos Diversos	**2.569.514,09**	**2.569.514,09**	Contribuição Social	27.567,92	89.899,33
Reflorestamento	2.222.908,33	2.222.908,33	Outras Contas a Pagar	**4.401.840,01**	-
Depósitos Judiciais	338.893,89	338.893,89	Diversos	4.401.840,01	10.722.000,01
Empréstimos Compulsórios	7.711,87	7.711,87	**NÃO CIRCULANTE**		
Investimentos	**10.134,71**	**10.134,71**	-		
Participações Societárias	6.946,07	6.946,07	**PATRIMÔNIO LÍQUIDO**	**40.619.980,80**	**23.867.283,23**
Outros Investimentos	3.188,64	3.188,64	Capital Social	**18.212.618,00**	**18.212.618,00**
Imobilizado	**11.065.295,12**	**11.549.584,09**	Capital Social	18.212.618,00	18.212.618,00
Imóveis, Constr., Instalações e Benfeito	12.314.299,96	12.131.856,96	Reservas	**22.407.362,80**	**5.654.665,23**
Veículos, Embarcações e Tratores	4.698.643,98	4.698.643,98	Reserva Legal	4.255.465,22	4.255.465,22
Móveis, Utensílios, Equip. e Ferramenta	2.574.191,55	2.563.212,61	Lucros Acumulados a	18.151.897,58	1.399.200,01
Animais de Serviços e Reprodutores	1.198.148,59	1.526.212,09	Disposição da Assembléia		
Depreciações	9.719.988,96	9.370.341,55			
TOTAL DO ATIVO	**52.692.687,00**	**40.883.673,78**	**TOTAL DO PASSIVO**	**52.692.687,00**	**40.883.673,78**

DEMONSTRAÇÕES DO RESULTADO PARA OS EXERCÍCIOS FINDOS EM 31 DE OUTUBRO DE 2026 E DE 2025

	31/10/2026	2025
RECEITA OPERACIONAL BRUTA	**31.557.409,06**	**27.978.370,30**
Vendas de Produtos	31.557.409,06	27.978.370,30
DEDUÇOES DA RECEITA BRUTA	**1.261.224,82**	**1.345.864,07**
I.C.M.S.	208.542,92	402.741,97
PIS S/FATURAMENTO	65.432,89	68.893,81
COFINS	301.997,43	305.961,11
FUNRURAL	685.251,58	568.267,18
RECEITA LÍQUIDA	**30.296.184,24**	**26.632.506,23**
CUSTOS	**6.992.856,13**	**8.677.912,89**
LUCRO BRUTO	**23.303.328,11**	**17.954.593,34**
DESPESAS OPERACIONAIS	**3.433.513,49**	**2.885.844,16**
RECEITAS DIVERSAS	**74.659,73**	**148.108,15**
DESCONTOS AUFERIDOS	31.659,73	89.108,15
ARRENDAMENTOS E ALUGUEIS	43.000,00	59.000,00
CUSTO NA VENDA DE IMOVEIS	0,00	0,00
DESPESAS DIVERSAS	**3.508.173,22**	**3.033.952,31**
DESPESAS ADMINISTRATIVAS	2.712.540,14	2.622.591,00
DESPESAS TRIBUTARIAS	792.960,84	411.238,99
DESPESAS FINANCEIRAS	2.672,24	122,32
RESULTADO ANTES DAS OPERAÇÕES FINANCEIRAS	**19.869.814,62**	**15.068.749,18**
RECEITAS FINANCEIRAS	**17.423,66**	**12.936,80**
RECEITAS FINANCEIRAS	17.423,66	12.936,80
RESULTADO ANTES DAS PROVISÕES TRIBUTÁRIAS	**19.887.238,28**	**15.081.685,98**
CONTRIBUIÇAO SOCIAL	524.772,84	437.792,36
IMPOSTO RENDA LUCRO PRESUMIDO	1.210.567,87	981.637,31
LUCRO/PREJUIZO DO EXERCICIO	**18.151.897,57**	**13.662.256,31**

DEMONSTRAÇAO DAS MUTAÇÕES DO PATRIMONIO LIQUIDO PARA O EXERCICIO FINDO EM 31 DE OUTUBRO DE 2026

	Capital Social	Reserva Legal	Lucros/Prejuiz Acum.	Total do Patrimônio Líquido
Saldos Iniciais	**18.212.618,00**	**4.255.465,22**	**1.399.200,01**	**23.867.283,23**
Reservas Legais	0,00	0,00	0,00	0,00
Capital Social	0,00	0,00	0,00	
Distribuição de Lucros	0,00	0,00	-1.399.200,00	-1.399.200,00
Transações de Capital com os sócios	**0,00**	**0,00**	**-1.399.200,00**	**-1.399.200,00**
Lucro Líquido do Exercício	0,00	0,00	18.151.897,57	18.151.897,57
Outros Resultados Abrangentes	**0,00**	**0,00**	**18.151.897,57**	**18.151.897,57**
Saldos Finais	**18.212.618,00**	**4.255.465,22**	**18.151.897,58**	**40.619.980,80**

DEMONSTRAÇOES DOS FLUXOS DE CAIXA - METODO INDIRETO - EXERCICIOS FINDOS EM 31 DE OUTUBRO DE 2026 E DE 2025

Descrição	31/10/2026	2025
OPERACIONAIS	**1.824.278,18**	**25.723.695,04**
Lucro/Prejuizo liquido do exercicio	18.151.897,57	13.662.256,31
Depreciação	348.647,41	518.046,86
Clientes	-11.700.421,88	-379.514,22
Impostos a Recuperar	-0,01	0,00
Adiantamentos	-38.181,66	0,00
Créditos Diversos	0,00	0,00
Estoques	-193.978,90	-637.488,20
Fornecedores	-84.690,43	502.166,46
Obrigações Sociais a Pagar	275.454,21	-5.005,65
Impostos a Pagar	-225.060,67	116.027,92
Adiantamento de Clientes	1.410.772,54	1.225.205,51
Outros passivos	-6.320.160,00	10.722.000,01
INVESTIMENTO	**134.641,56**	**168.881,37**
Ativo imobilizado	134.641,56	168.881,37
Investimentos	0,00	0,00
DISTRIBUIÇÃO DE LUCROS	**-1.399.200,00**	**-26.287.428,06**
Distribuição de Lucros	-1.399.200,00	-26.284.428,06
Lucros Convertidos em Capital e Reserva	0,00	-3.000,00
CAPITAL SOCIAL	**0,00**	**0,00**
Capital Social	0,00	0,00
RESERVAS LEGAIS	**0,00**	**3.000,00**
Reserva Legal	0,00	3.000,00
Aumento/Redução de Caixa e Equivalentes de Caixa	**359.719,74**	**-391.851,65**
Disponibilidades		
No inicio do Período	46.742,82	438.594,47
No final do Período	406.462,56	46.742,82
Variação	**359.719,74**	**-391.851,65**

NOTAS EXPLICATIVAS ÁS DEMOSTRAÇÕES FINANCEIRAS FINDO EM 31 DE OUTUBRO DE 2026

1) CONTEXTO OPERACIONAL

A Sbaraini Agropecuaria SA Indústria e Comércio é uma sociedade anônima fechada, com sede e foro na cidade de Cascavel - PR à BR 277 KM 585, SN, Cataratas, tendo como objeto social a exploração de industria, comércio, importação, exportação, beneficiamento de madeiras, erva-mate, produtos agrícolas e pecuários e exploração no ramo imobiliário, arrendamento e aluguel de imóveis urbanos e rurais, participação em outras sociedades ou empreendimentos congêneres ou não de natureza industrial, comercial e agropecuária e criação e comercialização de animais e aves e exótica, com início de atividades em 26/05/1962.

2) APRESENTAÇÃO DAS DEMONSTRAÇÕES CONTÁBEIS

2.1) As demonstrações contábeis foram elaboradas em conformância com os ditames do ITG 1000, além dos Princípios Fundamentais de Contabilidade e demais práticas emanadas da legislação societária brasileira;

2.2) As demonstrações Contábeis são apresentadas em Reais (R$).

3) PRINCIPAIS PRÁTICAS CONTÁBEIS

3.1) Aplicações Financeiras

A empresa possui Aplicação Financeira no Banco Bradesco.

3.2) Direitos e obrigações

Estão demonstrados pelos valores históricos, acrescidos das correspondentes variações monetárias e encargos financeiros, observando o regime de competência;

3.3) Imobilizado

Demonstrado pelo custo de aquisição, depreciados anualmente;

3.4) Ajuste de Avaliação Patrimonial

A empresa não efetua ajuste de avaliação patrimonial;

3.5) Investimentos em empresas coligadas e controladas

A empresa não participa do capital social de outras sociedades;

3.6) Impostos Federais

A empresa está no regime do lucro presumido e contabiliza os encargos tributários pelo regime de competência.

3.7) Reconhecimento de Receita

A receita compreende o valor justo da contraprestação recebida pela venda de mercadoria, alugueis e arrendamentos de terras rurais. A receita é apresentada líquida dos impostos, dos abatimentos e dos descontos.

A empresa reconhece a receita quando:

a) O valor da receita pode ser mensurado com segurança;

b) É provavel que benefícios econômicos futuros fluirão para a empresa.

4) EMPRÉSTIMOS E FINANCIAMENTOS

A empresa não possui empréstimos e financiamentos.

5) RESPONSABILIDADES E

Não há passivo contingente registrado contabilmente, tendo em vista que os administradores da empresa, escudados em opinião de seus consultores e advogados, não apontam contingências de quaisquer natureza.

6) CAPITAL SOCIAL E RESERVAS LEGAIS

6.1) O capital social é de R$ 18.212.618,00 divididas em 9.782.618 ações ordinárias nominativas do valor de R$ 1,86 para cada ação, e que estão distribuídas aos acionistas proporcionalmente, totalmente integralizado

6.2) A Sociedade possui uma reserva legal no total de R$ 4.255.465,22 até o encerramento do exercício, conforme as demonstrações contábeis.

7) EVENTOS SUBSEQUENTES

A diretoria declara a inexistência de fatos ocorridos subsequentemente à data de encerramento do exercício que venham a ter efeito relevante sobre a situação patrimonial ou financeira da empresa ou que possam provocar efeitos sobre seus resultados futuros.

8) APROVAÇÃO DAS DEMONSTRAÇÕES CONTÁBEIS

A diretoria conclui que as demonstrações contábeis apresentam de forma apropriada a posição financeira e patrimonial, o desempenho e os fluxos de caixa da empresa.

CI1247060-E26

Fernando Sbaraini
Diretor Financeiro

Luiz Afonso Baldissera
Contador CRC-PR 024281/O-0

MUNICÍPIO DE CÉU AZUL

ATA DE REGISTRO DE PREÇOS Nº. 225/2026 - Ref. Pregão Eletrônico nº. 63/2026
CONTRATANTE: MUNICÍPIO DE CÉU AZUL
CONTRATADO(A): MEGA DENTAL IMPORTAÇÃO, EXPORTAÇÃO E COMÉRCIO DE PRODUTOS ODONTOLOGICOS EIRELI -ME
OBJETO: Registro de preços para futura e eventual aquisição de materiais de uso odontológico, materiais para a Clínica de Fisioterapia, materiais hospitalares, equipamentos destinados à Clínica de Fisioterapia e Odontologia, cadeiras de rodas para cedência aos pacientes e materiais/equipamentos destinados ao Núcleo de Aleitamento Materno, para atendimento das necessidades da Secretaria Municipal de Saúde e das Unidades Básicas de Saúde do Município de Céu Azul. A relação detalhada dos serviços e preços registrados encontra-se a disposição para consulta pública no site: Portal do Cidadão - MUNICÍPIO DE CÉU AZUL/PR (atende.net)
VALOR: R$ 22.643,95 (vinte e dois mil, seiscentos e quarenta e três reais e noventa e cinco centavos)
PRAZO DE VIGÊNCIA: 10/11/2027
ASSINATURAS: LAURINDO SPEROTTO e CAROLINE DE FATIMA THERESA LADEIRA

CI1247053-E26

SAÚDE & PREVENÇÃO

Pequenas atitudes.
Grandes resultados.

O MOSQUITO É PEQUENO. O PROBLEMA NÃO.

TODOS CONTRA O AEDES



A dengue pode causar febre alta, dores no corpo, complicações graves e até matar. Mas ela pode ser evitada.

A prevenção começa em casa.

Faça a sua parte e proteja sua família e sua cidade.

ELIMINE OS CRIADOUROS.
Siga estas dicas:



Mantenha caixas d'água bem tampadas.



Não deixe água parada em pratos de plantas.



Guarde garrafas sempre com a boca para baixo.



Mantenha pneus em locais cobertos e secos.



Limpe calhas, lajes e ralos com regularidade.

Sintomas como febre alta, dor de cabeça, dores no corpo e manchas vermelhas podem ser dengue. **Procure a unidade de saúde mais próxima.**

CASCAVEL UNIDA. DENGUE VENCIDA.

Saiba mais sobre a dengue e como se prevenir.

DÚVIDAS?
DISQUE SAÚDE
156

Saiba mais em
cascavel.pr.gov.br/saude