JORNAL OPARANA S
A:21819026000136

Assinado de forma digital por JORNAL OPARANA S
A:21819026000136
Dados: 2026.01.09 09:08:22 -03'00'

## Apartamentos

### IMOB. PARANHOS

Apto. RES. CASCAVEL, Rua Francisco Bartinik, térreo, 03 quartos e d+dependências, reformado com cozinha planejada, interfone, cerca elétrica, garagem coberta, R$ 250.000,00, poderá ficar locado.
45-99155-6699 Creci J07222
CI-215659.

### IMOBILIÁRIA LÍDER

Vende. Apto. NORTH CITY, Florais, 02 quartos, demais dependências, garagem, aproxim. 50m². Prédio 04 andares, área de lazer com piscina, salão de festas, praça de jogos, quadras, playground. Entrega 2028, unidades a partir de R$ 235.000,00. Encaminhamos financiamento Caixa Econômica, subsídio Cohapar, Minha Casa Minha Vida. Imobiliária líder Cascavel. CRECI J-08815. Fone: (45) 99959-9979. CI-215696.

### VENDE-SE

**Apartamento. Novo Recanto Canadá; suíte + 1 quarto e demais dependências, sacada com churrasq., 1 ou 2 vagas de garagem. Prédio com 12 andares, mais de 2.000m² de área de lazer com piscina, academia, 2 salões, brinquedoteca, sala de jogos, espaço pet, espaço bike quiosques, vestiário, depósito, poço artesiano, aquecimento a gás. Entrega em 2026. Preço R$ 390.000,00. Financiamento Caixa. Fone: (45) 99959-9979.** CI-215697.

### VENDE-SE TERRENO

No Jd. Tropical, 338m², na Rua Valdemar Bonn. Preço de oportunidade R$ 480.000,00. Fone: (45) 99959-9979. CI-215698.

### W. SERAFIM VENDE

Apart. no Centro, 11° andar com elevador, 3 quartos sendo 2 suítes, mais dependências, churrasqueira na sacada com total de 350m², área total sendo 177m², área privativa por apenas R$ 1.550.000,00. Informações F:(45)9 9922-7904. Willian Serafim. CRECI19806f CI-215665.

### W. SERAFIM VENDE

Vende apart. Universitário, 6° andar com elevador, 2 quartos mais dependências churrasqueira na sacada com total de 61m² área total sendo 50m² área privativa por apenas R$ 250.000,00 maiores informações. F: (45) 99922-7904 Willian Serafim CRECI 19806f CI-215666.

## Casas

### VENDE-SE

Aparatamento, Residencial, na Quinta do Sol, Bloco A8, Apto. 42, 4ª andar, 03 quartos, 53m². Somente venda. R$ 270. 000,00. Fone: (45) 99959-9979. CI-215699.

### W. SERAFIM VENDE

Vende casa no Pioneiros Catarinense com 135m² de construção e terreno com 360m² por apenas R$ 650.000,00. F:(45) 99922-7904 Willian Serafim creci 19806f CI-215667.

### W. SERAFIM VENDE

Vende casa no Jardim União com 1 suíte 2 quartos mais dependências, com sobra de terreno por apenas R$ 330.000,00 F: (45) 99922-7904 Willian serafim Creci 19806f. CI-215668.

### W. SERAFIM VENDE

Vende sobrado no Maria Luíza próximo a av. Carlos Gomes terreno contendo 420m² sendo 15m de frente com área construída de 400m² por apenas R$ 1.400.000,00 maiores informações F: (45) 99922-7904 Willian Serafim CRECI 19806f CI-215669.

### W. SERAFIM VENDE

Sobrado no Alto Alegre, medindo 100m², sendo de 3 quartos, 2 vagas para carros, ideal para moradia ou escritório, por apenas, R$ 550.000,00. Contato (45) 9 9922-7904. Willian Serafim. Creci 19806f CI-215663.

### W. SERAFIM VENDE

Vende sobrado no Tropical com aprox. 150m² de área construída, sendo 98m² averbado, suíte, 2 quartos, vaga para 2 carros, alguns móveis planejados, ambientes climatizados, ótima localização, rua sem saída, por apenas R$ 620.000,00. Agende sua visita, F: (45) 99922-7904 Willian Serafim CRECI 19806f. CI-215670.

### W. SERAFIN VENDE

Casa no Verona próximo ao universitário, com 1 suíte, 2 quartos, edícula e lavanderia no fundo, o lote corredor de passagem ao lado da casa como acesso. A casa fica na região do Universitário, Padovani, Verona, disponível por apenas R$ 450.000,00. Contato (45) 9 9922-7 904. Willian serafim. Creci 19806f CI-215661.

## Ponto Comercial

### W. SERAFIM VENDE

Vende imóvel (industrial, comercial) frente BR 277 com aprox. 15m de testada para a mesma, área total de aprox. 1.050m² contendo um barracão de aprox. 270m², ótima localização por apenas R$ 1,200.000,00. F: (45) 99922-7904 Willian Serafim CRECI 19806f. CI-215664.

## Terrenos

### IMOB. PARANHOS

Vende lote com 360m² no Brasmadeira, Rua Rio Bonito. R$ 360.000,00. F: (45) 99155-6699 CRECI J07222. CI-215654.

### IMOB. PARANHOS

Vende lote com 455m² (13x35) no Cancelli, Rua Alcir da Motta, murado (preservação permanente). R$ 300.000,00. F: (45) 99155-6699 CRECI J07222. CI-215655.

### IMOB. PARANHOS

Vende Lote com 1050m² (25x42) na região Central, Rua Vitória,770. R$ 2.550.000,00. F: (45) 99155-6699 CRECI J07222. CI-215657.

### IMOB. PARANHOS

Vende Área com 4.633m² no 14 de Novembro, frente para a Rua Souza Naves Sul, a 300m da Petrocon, ao lado da Metalúrgica Turmina, R$ 2.200,000,00. F: (45) 99155-6699 CRECI J07222. CI-215658.

### IMOB. PARANHOS

Vende lote com 962m² (17,50x55) no Country, Rua Rio Grande do Norte, entre as Ruas 13 de Maio e Tiradentes. R$ 2.000.000,00. Aceita carros e parcelamento. F: (45) 99155-6699 CRECI J07222. CI-215656.

### W. SERAFIM VENDE

Área industrial ou comercial de 21.000m² por apenas R$ 180,00 m². Informações (45)9 9922-7904 Willian Serafim. CRECI 19806f CI-215671.

### W. SERAFIM VENDE

Terreno no Alto Alegre, medindo 13x40 totalizando 520m² acima do nível da rua por apenas R$ 650.000,00. Informações (45)9 9922-7904 Willian serafim Creci 19806F CI-215672.

### W. SERAFIM VENDE

Imóvel comercial na região do Ato Alegre, terreno com área de 360m² e área construída de 300m² por apenas R$ 1.300.000,00. Informações (45)9 9922-7904 Willian serafim. Creci 19806F; CI-215673.

### W. SERAFIM VENDE

Terreno no condomínio Paysage Felicita, medindo 10x20 totalizando 200m², por apenas R$ 340.000,00. Informações (45)9 9922-7904 Willian serafim. Creci 19806F; CI-215674.

### W. SERAFIM VENDE

Vende terreno no Bairro Siena medindo 10x20 plano com frente sol nascente por apenas R$ 235.000.00 Para maiores informaçõe F:(45) 99922-7904 Willian Serafim CRECI 19806f CI-215675.

### W. SERAFIM VENDE

Vende fazenda de 330 alq. prox. Cascavel com 70 alq. mec. com estrutura para pecuária pronta, sendo piquetes, barracões,reservatórios de água, casas por apenas 1.200 sacas de soja por alq. F: (45) 99922-7904 Creci 19806f CI-215676.

### W. SERAFIM VENDE

Vende terreno com 200m² em condomínio fechado, localizado em Cascavel-PR, acesso pelo prolongamento da avenida Barão do Rio Branco, próximo ao Ceasa, sendo uma das regiões que mais cresce, o condomínio conta com portaria, salão de festas, estacionamento para visitantes, cerca elétrica, liberado para construção, com várias casas já em andamento, ótima opção para investimento ou para construção de seu lar, com uma linda vista da cidade, por apenas R$ 220.000,00. F: (45) 99922-7904 Willlian Serafim. CRECI 19806f. CI-215677.

## Área Rural

### W. SERAFIM VENDE

Vende chácara de 2 alq. sendo área de pastagem excelente para sua futura Casa de Campo por apenas R$ 700.000,00, aceita troca até 60% do valor. F: (45) 99922-7904 Willian Serafim CRECI 19806f. CI-215678.

### W. SERAFIM VENDE

Vende chácara de 20.000m² prox. Carlos Gomes, sentido Rio da Paz, sem benfeitorias, com rio no fundo, sendo uma área plana mecanizada e com uma reserva de mata nativa por apenas R$ 950.000,00. F: (45) 99922-7904. Willian Serafim CRECI 19806f CI-215679.

### W. SERAFIM VENDE

Fazenda de aproximadamente 65alq. Localizada a menos de 60 km do Centro de Cascavel para pastagem por apenas 100.000,00 o alq. Contato.(45) 9 9922-7904. Willian Serafim. Creci 19806f CI-215662.

### W. SERAFIM VENDE

Vende fazenda de 50 alq. com aprox. 10 alq. mec. em Santa Tereza, bem localizada, por apenas 45.000 sc de soja, podendo ser negociado, entrada mais 3 anos. F: (45) 99922-7904 Willian Serafim CRECI 19806f. CI-215680.

## Utilidade Pública

**MUNICÍPIO DE MARECHAL CÂNDIDO RONDON – PARANÁ**

**AVISO DE LICITAÇÃO**

**MODALIDADE: PREGÃO ELETRÔNICO Nº 03/2026**.
**Tipo:** Menor preço
**Regime de Compra:** Menor preço, por item.
**Objeto:** Registro de preços para a contratação de serviços especializados de locação, assistência e desmontagem de brinquedos recreativos, através do Programa "Compras Marechal".
**Valor Máximo:** R$1.621.878,58
**Recebimento de propostas:** Das 08:00 horas do dia 09 de janeiro de 2026, até às 08:29 horas do dia 26 de janeiro de 2026.
**Realização da sessão pública:** A sessão pública iniciará às **08:30 horas no dia 26 de janeiro de 2026**, na plataforma Bolsa de Licitações do Brasil - https://bll.org.br/
**Local de Abertura/realização da sessão pública:** Bolsa de Licitações do Brasil - https://bll.org.br/
**Edital:** O Edital estará disponível aos interessados na Prefeitura Municipal de Marechal Cândido Rondon, situada à Rua Espírito Santo, nº 777, centro, em Marechal Cândido Rondon, Estado do Paraná, durante o horário normal de expediente, das 08h00min. às 11h45min. e das 13h15min. às 17h00min., através do site: www.mcr.pr.gov.br link: Licitações, consulta de licitações, escolher o edital e download, na plataforma Bolsa de Licitações do Brasil - https://bll.org.br/ e no Portal Nacional de Contratações Públicas - PNCP.
**Dúvidas:** Por e-mail: licita@mcr.pr.gov.br ou pelo Fone: (45) 3284-8828 ou 3284-8865, no horário normal de expediente. Publique-se. Marechal Cândido Rondon-PR, em 08 de janeiro de 2026. (a.a.) Adriano Backes – **PREFEITO.**

CI1240752-E26

**ASSOCIAÇÃO ESPORTIVA MARCAS BRASIL RACING - AEMBRA**

**EDITAL DE CONVOCAÇÃO**

**ASSEMBLEIA GERAL - AG**

O Presidente da **ASSOCIAÇÃO ESPORTIVA MARCAS BRASIL RACING - AEMBRA**, CNPJ 50.844.438/0001-24, no uso de suas atribuições estatutárias, convoca os seus associados a participarem da Assembleia Geral - AG, a ser realizada na Rua Cascavel, nº 2994, bairro Jardim Concordia, CEP 85.906-726, Cidade de Toledo, Paraná, no dia 05 de fevereiro de 2026, em primeira convocação as 18:00hs (dezoito horas) com no mínimo, 50% (cinquenta por cento) mais um dos associados e, em segunda convocação trinta minutos mais tarde as 18:30hs (dezoito horas e trinta minutos), com qualquer número de associados presentes, para deliberarem a respeito da seguinte ordem do dia:

1) Apresentação, análise, discussão e aprovação do parecer do Conselho Fiscal referente à prestação de contas do exercício social de 2024 e 2025.

Toledo- Paraná, 06/01/2026

gov.br Documento assinado digitalmente
GUSTAVO BORDIN MAGNABOSCO
Data: 07/01/2026 16:43:54-0300
Verifique em https://validar.iti.gov.br

Gustavo Bordin Magnabosco
Presidente

CI1240756-E26

## MUNICÍPIO DE MARIPÁ

**ESTADO DO PARANÁ**
Rua Luiz de Camões, 437 - CEP 85.955-000 - Fone/Fax: (44) 3687-1262
e-mail: governo@maripa.pr.gov.br / site: www.maripa.pr.gov.br
CNPJ 95.583.571/0001-02

Maripá – Cidade das Orquídeas

**EXTRATO DE PUBLICAÇÕES**

**ERRATA Nº 02**
NO DECRETO Nº 001, publicado no Diário Oficial Eletrônico no dia 02 de janeiro de 2026, Edição nº 3148, e súmula do mesmo publicado no "Jornal O Paraná", nos dias 03 e 04 de janeiro de 2026, na página E14, Edição nº 14.764, e considerando a ERRATA anteriormente publicada no Diário Oficial Eletrônico no dia 07 de janeiro de 2026, Edição nº 3151 e no "Jornal O Paraná, no dia 08 de janeiro de 2026, na página E10, Edição nº 14.767, retifica-se o texto a seguir. ONDE SE LÊ (NA ERRATA): 0015.0452.0005.2028 POLÍTICA MUNICIPAL DE RESÍDUOS SÓLIDOS 3.3.90.30.00.00 Material de consumo LEIA-SE: 0015.0452.0005.2028 POLÍTICA MUNICIPAL DE RESÍDUOS SÓLIDOS 3.3.90.39.00.00 Outros serviços de terceiros – pessoa jurídica Rodrigo André Schanoski Prefeito. PALÁCIO DAS ORQUÍDEAS, Em 08 de janeiro de 2026. RODRIGO ANDRÉ SCHANOSKI, Prefeito. ROBERTO LUIZ JACOBY Secretário de Administração.

**ERRATA**
Na Portaria publicada em 06 de janeiro de 2026, no jornal "O PARANÁ", na página E11: ONDE SE LÊ: PORTARIA Nº006/2025 LEIA-SE: PORTARIA Nº006/2026 Em 08 de janeiro de 2026. Rodrigo André Schanoski Prefeito PALÁCIO DAS ORQUÍDEAS, Em 08 de janeiro de 2026. RODRIGO ANDRÉ SCHANOSKI, Prefeito. ROBERTO LUIZ JACOBY Secretário de Administração..

**PORTARIA Nº 011/2026**
Conceder progressão horizontal, em conformidade com que estabelece a Lei nº 566 de 24 de outubro de 2006, Artigos 40 e 41, mediante requerimento e prova de conclusão de curso apresentado, a partir de janeiro/2026. PALÁCIO DAS ORQUÍDEAS, Em 08 de janeiro de 2026. RODRIGO ANDRÉ SCHANOSKI, Prefeito. ROBERTO LUIZ JACOBY Secretário de Administração.

**PORTARIA Nº 012/2026**
Outorgar autorização para que os servidores municipais respondam pelas secretarias e departamentos, na ausência dos responsáveis. PALÁCIO DAS ORQUÍDEAS, Em 08 de janeiro de 2026. RODRIGO ANDRÉ SCHANOSKI, Prefeito. ROBERTO LUIZ JACOBY Secretário de Administração.

**PORTARIA N.º 013/2026**
Constituir a Comissão Central Organizadora - CCO da Festa do 36º Aniversário do Município de Maripá – PR. PALÁCIO DAS ORQUÍDEAS, Em 08 de janeiro de 2026. RODRIGO ANDRÉ SCHANOSKI, Prefeito. ROBERTO LUIZ JACOBY Secretário de Administração.

**PORTARIA Nº 014/2026.**
Criação da Equipe de Planejamento da contratação de soluções de Tecnologia da Informação e Comunicação – TIC. PALÁCIO DAS ORQUÍDEAS, Em 08 de janeiro de 2026. RODRIGO ANDRÉ SCHANOSKI, Prefeito. ROBERTO LUIZ JACOBY Secretário de Administração.

**Documentos na integra disponíveis no diário oficial eletrônico do Município de Maripá - Endereço: www.maripa.pr.gov.br.**

1

CI1240757-E26

**MUNICÍPIO DE MARECHAL CÂNDIDO RONDON – PR**

**AVISO DE LICITAÇÃO**

**MODALIDADE: PREGÃO ELETRÔNICO Nº 2/2026**. (**Localizar por 90.002/2026 – COMPRAS.GOV.BR**), através do Sistema de Registro de Preços.
**Tipo:** Menor preço
**Regime de Compra:** Menor preço, por item.
**Objeto:** Registro de preços para a contratação de serviços de sessões de equoterapia para atendimento a pacientes da rede pública de saúde do município.
**Valor Máximo:** R$214.876,80
**Recebimento de propostas:** Das 08:00 horas do dia 12 de janeiro de 2026, até às 08:29 horas do dia 03 de fevereiro de 2026.
**Realização da sessão pública:** A sessão pública iniciará às **08:30 horas no dia 03 de fevereiro de 2026**, na plataforma COMPRAS.GOV.BR - Portal de Compras do Governo Federal – https://www.gov.br/compras/pt-br/.
**Local de Abertura/realização da sessão pública:** COMPRAS.GOV.BR - Portal de Compras do Governo Federal – https://www.gov.br/compras/pt-br/.
**Edital:** O Edital estará disponível aos interessados na Prefeitura Municipal de Marechal Cândido Rondon, situada à Rua Espírito Santo, nº 777, centro, em Marechal Cândido Rondon, Estado do Paraná, durante o horário normal de expediente, das 08h00min. às 11h45min. e das 13h15min. às 17h00min., através do site: www.mcr.pr.gov.br link: Licitações, consulta de licitações, escolher o edital e download, no COMPRAS.GOV.BR - Portal de Compras do Governo Federal e no Portal Nacional de Contratações Públicas - PNCP.
**Dúvidas:** Por e-mail: licita@mcr.pr.gov.br ou pelo Fone: (45) 3284-8828 ou 3284-8865, no horário normal de expediente. Publique-se. Marechal Cândido Rondon-PR, em 08 de janeiro de 2026. (a.a.) Adriano Backes – **PREFEITO.**

CI1240746-E26

**MUNICÍPIO DE MERCEDES – PR**
**UASG: 985531**
**EXTRATO DE EDITAL DE LICITAÇÃO**
**MODALIDADE PREGÃO, FORMA ELETRÔNICA N.º 2/2026**
**LICITAÇÃO EXCLUSIVA PARA ME's E/OU EPP's**
**POLÍTICA PÚBLICA "COMPRA MERCEDES"**
**TIPO: MENOR PREÇO POR LOTE**

**OBJETO:** Contratação de empresa especializada, baseada na política pública denominada "Compra Mercedes", para a prestação de serviços de manutenção do piso, incluindo o fornecimento de materiais, do CMEI Passinhos do Saber e da Escola Rural Municipal José de Alencar, no Município de Mercedes/PR.
**PREÇO MÁXIMO:**

| Lote | Descrição/Especificação | R$ Total |
|---|---|---|
| 01 | Prestação de serviço de manutenção do piso no CMEI Passinhos do Saber | 43.285,98 |
| 02 | Prestação de serviço de remoção de cerâmica, lixamento de piso polido, manutenção e pintura com tinta P.U. na Escola Rural Municipal José de Alencar | 39.748,08 |

**LOCAL:** Portal de Compras do Governo Federal: **https://www.gov.br/compras/pt-br**
**INÍCIO DA SESSÃO DE DISPUTA DE PREÇOS: 08h00min do dia 27/01/2026.**
**INFORMAÇÕES COMPLEMENTARES:** O Edital completo encontra-se no site **www.mercedes.pr.gov.br**, bem como, no site https://www.gov.br/compras/pt-br. Demais informações encontram-se à disposição dos interessados, na Secretaria de Planejamento, Administração e Finanças, na Prefeitura do Município de Mercedes, situada à Rua Dr. Oswaldo Cruz, n.º 555, Centro, na Cidade de Mercedes, Estado do Paraná, de segunda a sexta feira, no horário de atendimento ao público: 07:30 às 11:30h e 13:00h às 17:00h. Telefone: (45)3256-8000, e-mail: licitacao@mercedes.pr.gov.br.

Mercedes – PR, 08 de janeiro de 2026.

**Laerton Weber**
**Prefeito**

CI1240748-E26

**MUNICÍPIO DE MARECHAL CÂNDIDO RONDON – PR**

**AVISO DE LICITAÇÃO - REPUBLICAÇÃO**

**MODALIDADE: PREGÃO ELETRÔNICO Nº 42/2025**, através do Sistema de Registro de Preços. **(Localizar por 90.042/2025 – COMPRAS.GOV.BR).**
**Tipo:** Menor preço
**Regime de Compra:** Menor preço, por lote.
**Objeto:** Contratação de serviços de porteiro, recepcionista, vigia/guardião, copeiragem, telefonista e cozinheira para atender a demanda das Secretarias Municipais e o Serviço Autônomo de Água e Esgoto - SAAE.
**Valor Máximo:** R$16.004.188,92
**Recebimento de propostas:** Das 08:00 horas do dia 09 de janeiro de 2026, até às 08:29 horas do dia 28 de janeiro de 2026.
**Realização da sessão pública:** A sessão pública iniciará às **08:30 horas no dia 28 de janeiro de 2026**, na plataforma COMPRAS.GOV.BR - Portal de Compras do Governo Federal – https://www.gov.br/compras/pt-br/.
**Local de Abertura/realização da sessão pública:** COMPRAS.GOV.BR - Portal de Compras do Governo Federal – https://www.gov.br/compras/pt-br/.
**Edital:** O Edital estará disponível aos interessados na Prefeitura Municipal de Marechal Cândido Rondon, situada à Rua Espírito Santo, nº 777, centro, em Marechal Cândido Rondon, Estado do Paraná, durante o horário normal de expediente, das 08h00min. às 11h45min. e das 13h15min. às 17h00min., através do site: www.mcr.pr.gov.br link: Licitações, consulta de licitações, escolher o edital e download, no COMPRAS.GOV.BR - Portal de Compras do Governo Federal e no Portal Nacional de Contratações Públicas - PNCP.
**Dúvidas:** Por e-mail: licita@mcr.pr.gov.br ou pelo Fone: (45) 3284-8828 ou 3284-8865, no horário normal de expediente. Publique-se. Marechal Cândido Rondon-PR, em 08 de janeiro de 2026. (a.a.) Adriano Backes – **PREFEITO.**

CI1240749-E26

**MUNICÍPIO DE MARECHAL CÂNDIDO RONDON - PARANÁ**

**AVISO DE LICITAÇÃO - REPUBLICAÇÃO**

**MODALIDADE: PREGÃO ELETRÔNICO Nº 85/2025. (Localizar por 90.085/2025 – COMPRAS.GOV.BR),** através do Sistema de Registro de Preços.
**Tipo:** Menor preço
**Regime de Compra:** Menor preço, por item.
**Objeto: Registro de preços para a aquisição de gêneros alimentícios, materiais de limpeza, copa e cozinha para atender às Secretarias Municipais e o SAAE.**
**Valor Máximo:** R$1.102.410,96
**Recebimento de propostas:** Das 08:00 horas do dia 09 de janeiro de 2026, até às 08:29 horas do dia 05 de fevereiro de 2026.
**Realização da sessão pública:** A sessão pública iniciará às **08:30 horas no dia 05 de fevereiro de 2026**, na plataforma COMPRAS.GOV.BR - Portal de Compras do Governo Federal – https://www.gov.br/compras/pt-br/.
**Local de Abertura/realização da sessão pública:** COMPRAS.GOV.BR - Portal de Compras do Governo Federal – https://www.gov.br/compras/pt-br/.
**Edital:** O Edital estará disponível aos interessados na Prefeitura Municipal de Marechal Cândido Rondon, situada à Rua Espírito Santo, nº 777, centro, em Marechal Cândido Rondon, Estado do Paraná, durante o horário normal de expediente, das 08h00min. às 11h45min. e das 13h15min. às 17h00min., através do site: www.mcr.pr.gov.br link: Licitações, consulta de licitações, escolher o edital e download, no COMPRAS.GOV.BR - Portal de Compras do Governo Federal e no Portal Nacional de Contratações Públicas - PNCP.
**Dúvidas:** Por e-mail: licita@mcr.pr.gov.br ou pelo Fone: (45) 3284-8828 ou 3284-8865, no horário normal de expediente. Publique-se. Marechal Cândido Rondon-PR, em 08 de janeiro de 2026. (a.a.) Adriano Backes – **PREFEITO**

CI1240750-E26

## MUNICÍPIO DE LINDOESTE

**E-mail: pm@lindoeste.pr.gov.br**
**AV. Marechal Cândido Rondon, s/n – Telefax (45) 3122-3131**
**CEP 85826-000 - LINDOESTE - PARANÁ**
**CNPJ 80.881.915/0001-92**

**EXTRATO DE PUBLICAÇÕES**

**DECRETO Nº010/2025** – 08/01/2026 – RESUMO: Exonera servidor ocupante de Cargo de Comissão, e dá outras providencias. DAVID PEREIRA DE ANDRADE – Prefeito em exercício

**EXTRATO DO 1º TERMO ADITIVO À ATA DE REGISTRO DE PREÇOS 020/2025. MUNICÍPIO DE LINDOESTE**, CNPJ 80.881.915/0001-92, **Contratada: JD MIRANDA RODEIO SHOW – LTDA,** CNPJ 03.491.956/0001-21, **Objeto:** Fica acrescido 2 (duas) unidades ao item 03 **TENDAS PIRAMIDAIS 5X5** COM ESTRUTURA EM FERRO E COBERTURA EM LONAS BRANCAS COM 2,5 METROS DE ALTURA.**Assinaturas:** David Pereira Andrade e Andréia Cristina dos Santos. **Nova data de Vigência:** A findar com o término do contrato principal. **Data da Assinatura**: 08/01/2026.

**EXTRATO DO 1º TERMO ADITIVO AO CONTRATO 111/2025. MUNICÍPIO DE LINDOESTE**, CNPJ 80.881.915/0001-92, **Contratada: CRUCIAL SEGURANÇA LTDA**, CNPJ 48.711.746/0001-30, **Objeto:** Fica acrescido ao contrato nº 111/2025, 25% (vinte e cinco porcento) do valor total do contrato.**Assinaturas:** David Pereira Andrade e Bruna Leticia Laudelino Pardinho. **Nova data de Vigência:** A findar com o término do contrato principal. **Data da Assinatura**: 08/01/2026.

**PORTARIA Nº 007/2026** – 08/01/2026 – RESUMO: Designa Comissão de Avaliação de que trata o Art. 287, da Lei Municipal nº 941/2015 e dá outras providências. DAVID PEREIRA DE ANDRADE – Prefeito em exercício

**TERMO DE HOMOLOGAÇÃO**, concernente ao Procedimento Licitatório nº 215/2025, na modalidade Pregão Eletrônico 100/2025, que tem por objeto Registro de Preços para eventuais e futuras aquisições de MEDICAMENTOS E FRALDAS DE DISTRIBUIÇÃO GRATUITA NA FARMACIA BASICA, em atendimento à Secretaria Municipal de Saúde, verificando-se como vencedoras do certame: **DISTRIBUIDORA DE MEDICAMENTOS INTRAMED LTDA** - CNPJ: 42.529.374/0001-49 – R$ 359.420,00; **LOGMEDI COMÉRCIO DE MEDICAMENTOS LTDA** - CNPJ: 52.179.963/0001-06 – R$ 23.427,75; **CIRÚRGICA NOSSA SENHORA-LTDA** - CNPJ: 24.586.988/0001-80 – R$ 24.586.988/0001-80; **FORCE FARMA DISTRIBUIDORA DE MEDICAMENTOS LTDA** - CNPJ: 39.749.232/0001-82 – R$ 3.196,00; **DIFE DISTRIBUIDORA DE MEDICAMENTOS LTDA** - CNPJ: 10.566.711/0001-81 – R$ 4.110,00; **RF LEITE DISTRIBUIDORA DE MEDICAMENTOS E PRODUTOS PARA SAÚDE LTDA** - CNPJ: 35.042.079/0001-06 – R$ 10.546,70; **NEXXA FARMACÊUTICA LTDA** - CNPJ: 61.812.902/0001-17 – R$ 2.402,00; **SANTO REMÉDIO COMÉRCIO DE PRODUTOS MÉDICO HOSPITALAR EIRELI** - CNPJ: 28.643.008/0001-95 – R$ 10.005,00; **LICITE SAUDE COMERCIO DE PRODUTOS HOSPITALARES LTDA** – CNPJ: 34.223.536/0001-98 – R$ 4.685,00; **ANGEOMED COMÉRCIO DE PRODUTOS MÉDICOS E HOSPITALAR EIRELI** - CNPJ: 02.607.956/0001-81 – R$ 5.792,50; **VENEZA DISTRIBUIDORA DE PRODUTOS HOSPITALARES LTDA** - CNPJ: 13.229.567/0001-96 – R$ 25.440,00; **CMH - CENTRAL DE MEDICAMENTOS HOSPITALARES-EIRELI-ME** - CNPJ: 23.228.076/0001-74 – R$ 4.709,65; **OUROMED DISTRIBUIDORA DE MEDICAMENTOS LTDA** - CNPJ: 48.368.162/0001-84 – R$ 2.800,00. Lindoeste 08 de janeiro de 2026.**SILVIO DE SOUZA** Prefeito Municipal Lindoeste/Pr

CI1240758-E26

***Documentos na integra disponíveis no diário oficial eletrônico do Município de Lindoeste em www.lindoeste.pr.gov.br***

MUNICÍPIO DE CASCAVEL
Órgão Oficial Certificado Digitalmente
O Município de Cascavel (PR), dá garantia da autenticidade deste documento, desde que visualizado através do site https://cascavel.atende.net/ - Certificado ICP - BRASIL
Edição Ordinária - Nº 4377 - Ano XVII - Caderno 1 - Atos do Poder Executivo
09 de janeiro de 2026 - Página 1 de 4

## ÓRGÃO OFICIAL ELETRÔNICO DO MUNICÍPIO DE CASCAVEL-PR

Lei nº 5.571, de 23 de julho de 2010
**Secretaria Municipal de Comunicação Social**

### ATOS DO PODER EXECUTIVO

EXTRATO DO TERMO DE CONTRATO ADMINISTRATIVO N.º 001/2026
PREGÃO ELETRÔNICO N.º 153/2025
CONTRATANTE: Município de Cascavel, com sede na Rua Paraná nº 5000, na cidade de Cascavel/PR, inscrito(a) no CNPJ sob o nº 76.208.867/0001-07, neste ato representado por seu Prefeito, Sr. Renato Silva.
CONTRATADA: B. D . R COMÉRCIO DE EQUIPAMENTOS LTDA, inscrito(a) no CNPJ/MF sob o nº 52.496.119/0001-09, sediado(a) na Rua Marechal Mascarenhas de Moraes,nº 88, Sala 4, Araçatuba/SP,CEP:16075-370, doravante designado CONTRATADO, neste ato representado(a) por Beatriz Debortoli Ribeiro.
OBJETO: Aquisição de Equipamentos e materiais permanentes através do convênio 234/2025, protocolo 22.562.295-7 firmado com a SEAB- Secretaria de Agricultura e Abastecimento.
VALOR:R$ 3.662,00 (Três mil, seiscentos e sessenta e dois reais).
VIGÊNCIA: 12 (doze) meses.
FIRMADO EM: 08 de janeiro de 2026.
ASSINATURAS: Renato Silva
Beatriz Debortoli Ribeiro

EXTRATO DO TERMO DE CONTRATO ADMINISTRATIVO N.º 002/2026
PREGÃO ELETRÔNICO N.º 153/2025
CONTRATANTE: Município de Cascavel, com sede na Rua Paraná nº 5000, na cidade de Cascavel/PR, inscrito(a) no CNPJ sob o nº 76.208.867/0001-07, neste ato representado por seu Prefeito, Sr. Renato Silva.
CONTRATADA: FRANCIELE ELETRO LTDA, inscrito(a) no CNPJ/MF sob o nº 47.646.580/0001-52, sediado(a) na Av. Antonio Lucas de Araujo,º3431-D, Centro, Nova Mamore/RO,CEP:76.857-000, doravante designado CONTRATADO, neste ato representado(a) por Franciele Formigari.
OBJETO: Aquisição de Equipamentos e materiais permanentes através do convênio 234/2025, protocolo 22.562.295-7 firmado com a SEAB- Secretaria de Agricultura e Abastecimento.
VALOR:R$ 14.400,00 (Quatorze mil e quatrocentos reais).
VIGÊNCIA: 12 (doze) meses.
FIRMADO EM: 07 de janeiro de 2026.
ASSINATURAS: Renato Silva
Franciele Formigari

EXTRATO DO TERMO DE CONTRATO ADMINISTRATIVO N.º 003/2026
PREGÃO ELETRÔNICO N.º 153/2025
CONTRATANTE: Município de Cascavel, com sede na Rua Paraná nº 5000, na cidade de Cascavel/PR, inscrito(a) no CNPJ sob o nº 76.208.867/0001-07, neste ato representado por seu Prefeito, Sr. Renato Silva.
CONTRATADA: AJR COMÉRCIO DE MATERIAIS PARA CONSTRUÇÃO LTDA - ME , inscrito(a) no CNPJ/MF sob o nº 27.840.547/0001-51, sediado(a) na Rua Waldemar Patená de Oliveira,nº324, Jd. Nova Itaévi, Itapevi/SP, doravante designado CONTRATADO, neste ato representado(a) por Romualdo Alves Mendes.
OBJETO: Aquisição de Equipamentos e materiais permanentes através do convênio 234/2025, protocolo 22.562.295-7 firmado com a SEAB- Secretaria de Agricultura e Abastecimento.
VALOR:R$ 2.227,00 (Dois mil, duzentos e vinte e sete reais).
VIGÊNCIA: 12 (doze) meses.
FIRMADO EM: 08 de janeiro de 2026.
ASSINATURAS: Renato Silva
Romualdo Alves Mendes

EXTRATO DO TERMO DE CONTRATO ADMINISTRATIVO N.º 006/2026
PREGÃO ELETRÔNICO N.º 153/2025
CONTRATANTE: Município de Cascavel, com sede na Rua Paraná nº 5000, na cidade de Cascavel/PR, inscrito(a) no CNPJ sob o nº 76.208.867/0001-07, neste ato representado por seu Prefeito, Sr. Renato Silva.
CONTRATADA: 57.980.791 LEONARDO HENRIQUE ALVES DA SILVA , inscrito(a) no CNPJ/MF sob o nº 57.980.791/0001-80, sediado(a) na Rod. Do Xisto BR 476 SN, Itaperuba, Contenda/PR,CEP:83.735-500, doravante designado CONTRATADO, neste ato representado(a) por Leonardo Henrique Alves da Silva.
OBJETO: Aquisição de Equipamentos e materiais permanentes através do convênio 234/2025, protocolo 22.562.295-7 firmado com a SEAB- Secretaria de Agricultura e Abastecimento.
VALOR:R$ 2.100,00 (Dois mil e cem reais).
VIGÊNCIA: 12 (doze) meses.
FIRMADO EM: 08 de janeiro de 2026.
ASSINATURAS: Renato Silva
Leonardo Henrique Alves da Silva

MUNICÍPIO DE CASCAVEL
Órgão Oficial Certificado Digitalmente
O Município de Cascavel (PR), dá garantia da autenticidade deste documento, desde que visualizado através do site https://cascavel.atende.net/ - Certificado ICP - BRASIL
Edição Ordinária - Nº 4377 - Ano XVII - Caderno 1 - Atos do Poder Executivo
09 de janeiro de 2026 - Página 2 de 4

EXTRATO DO TERMO DE CONTRATO ADMINISTRATIVO N.º 267/2025
PREGÃO ELETRÔNICO N.º 150/2025
CONTRATANTE: Município de Cascavel, com sede na Rua Paraná nº 5000, na cidade de Cascavel/PR, inscrito(a) no CNPJ sob o nº 76.208.867/0001-07, neste ato representado por seu Prefeito, Sr. Renato Silva.
CONTRATADA: NORDICA VEICULOS S/A, inscrito(a) no CNPJ/MF sob o nº 77.997.187/0001-74, sediado(a) na Rua Alfred Nobel, n.º 795, Cidade Industrial de Curitiba/PR, CEP 81.170-280, neste ato representado(a) por Nelson Pizani Neto.
OBJETO: Aquisição de máquinas e equipamentos rodoviários através do Convênio nº 199/2025, firmado com a Secretaria de Estado da Agricultura, Pecuária e Abastecimento, visando melhorar as condições de trafegabilidade em estradas rurais,.
VALOR: R$ 670.000,00 (seiscentos e setenta mil reais).
VIGÊNCIA: 18 (dezoito) meses.
FIRMADO EM: 08 de janeiro de 2026.
ASSINATURAS: Renato Silva
Nelson Pizani Neto

EXTRATO DO TERMO DE CONTRATO ADMINISTRATIVO N.º 268/2025
PREGÃO ELETRÔNICO N.º 150/2025
CONTRATANTE: Município de Cascavel, com sede na Rua Paraná nº 5000, na cidade de Cascavel/PR, inscrito(a) no CNPJ sob o nº 76.208.867/0001-07, neste ato representado por seu Prefeito, Sr. Renato Silva.
CONTRATADA: MACROMAQ EQUIPAMENTOS LTDA, inscrito(a) no CNPJ/MF sob o nº 83.675.413/0001-01, sediado(a) na Rodovia BR 101, Km 210, s/n, Picadas do Sul, São José/SC, CEP 88.106-100, neste ato representado(a) por Fábio Hoffmann Pegoraro.
OBJETO: Aquisição de máquinas e equipamentos rodoviários através do Convênio nº 199/2025, firmado com a Secretaria de Estado da Agricultura, Pecuária e Abastecimento, visando melhorar as condições de trafegabilidade em estradas rurais,.
VALOR: R$ 318.000,00 (trezentos e dezoito mil reais)
VIGÊNCIA: 18 (dezoito) meses.
FIRMADO EM: 08 de janeiro de 2026.
ASSINATURAS: Renato Silva
Fábio Hoffmann Pegoraro

EXTRATO DO QUARTO TERMO ADITIVO AO CONTRATO Nº 237/2021
Concorrência Pública: 011/2021
CONTRATANTE: MUNICÍPIO DE CASCAVEL, Estado do Paraná, inscrito no CNPJ/MF sob n.º 76.208.867/0001-07, com endereço à Rua Paraná, nº 5.000, Bairro Centro, Cascavel, Estado do Paraná, CEP 85.810-011, neste ato representado pelo Prefeito Sr. Renato Silva.
CONTRATADA: LOGOMARCA SINALIZAÇÃO LTDA - EPP, pessoa jurídica de direito privado, inscrita no CNPJ sob o n.º 05.743.617/0001-10, sediada à Rua Paraná, nº 1630, Bairro Centro, Cascavel/PR, CEP 85.812-010, neste ato representada pelo Sr. Mauri Donizete Barbosa.
OBJETO: Este Termo Aditivo tem por objeto a PRORROGAÇÃO do prazo de vigência do Contrato nº 237/2021, nos termos da Lei 8.666/93; Fica prorrogada a vigência do contrato pelo prazo de 12 (doze) meses, a partir de 04/01/2026 até 04/01/2027, conforme Requisição de Aditivo Contratual nº 7138/2025, emitida pela Secretaria Municipal de Desenvolvimento Econômico; Fica mantido o valor atualizado do contrato, que é de R$ 3.698,99 (Três mil, seiscentos e noventa e oito reais e noventa e nove centavos) mensais, totalizando R$ 44.387,88 (Quarenta e quatro mil, trezentos e oitenta e sete reais e oitenta e oito centavos) para o período.
FIRMADO EM: 23 de dezembro de 2025
ASSINATURA: Renato Silva.
Mauri Donizete Barbosa.

**MUNICÍPIO DE CASCAVEL**
**AVISO DE JULGAMENTO DE RECURSO ADMINISTRATIVO – CONCORRÊNCIA N.º 19/2025**
**OBJETO DA LICITAÇÃO:** Reforma da Unidade Básica de Saúde São Cristóvão.
Comunica-se aos interessados que o Prefeito do Município de Cascavel, decidiu por **NEGAR PROVIMENTO** ao recurso interposto pela proponente 61.552.244 FLAVIO HENRIQUE FERREIRA SILVA, no âmbito do julgamento das propostas da licitação acima indicada. A íntegra da decisão pode ser acessada a qualquer tempo e por qualquer interessado no Portal do Cidadão do Município de Cascavel: https://cascavel.atende.net (Serviços Fornecedores > Licitações). Cascavel, 05 de janeiro de 2026. Renato Silva, Prefeito Municipal.

MUNICÍPIO DE CASCAVEL
Órgão Oficial Certificado Digitalmente
O Município de Cascavel (PR), dá garantia da autenticidade deste documento, desde que visualizado através do site https://cascavel.atende.net/ - Certificado ICP - BRASIL
Edição Ordinária - Nº 4377 - Ano XVII - Caderno 1 - Atos do Poder Executivo
09 de janeiro de 2026 - Página 3 de 4

**MUNICÍPIO DE CASCAVEL**
**HOMOLOGAÇÃO E ADJUDICAÇÃO PREGÃO ELETRÔNICO Nº 178/2025**
O Prefeito Municipal de Cascavel, em cumprimento ao disposto na Lei 14.133, de 1 de abril de 2021, e legislação pertinente, torna pública a homologação da licitação na modalidade **Pregão Eletrônico nº 178/2025** - Contratação de empresa para ministrar "Curso de Formação em Língua Brasileira de Sinais/Libras", para professores da Educação Infantil, Agentes de Apoio, funcionários da Rede Pública Municipal, pais e comunidade, bem como, o ensino de libras no atendimento educacional Especializado (AEE), e adjudicação do objeto às empresas: **TRIUNFAR ASSESSORIA, CONSULTORIA E TREINAMENTO LTDA**, no lote 1, no valor total de **R$ 193.290,00** (cento e noventa e três mil e duzentos e noventa reais). Cascavel/PR, 06 de janeiro de 2026. Renato Silva, Prefeito Municipal.

GOVERNO MUNICIPAL
CASCAVEL

**MUNICÍPIO DE CASCAVEL**
**GABINETE DO PREFEITO**

**DECISÃO**

**Ref.:** Recurso Administrativo – CONCORRÊNCIA nº 027/2025 (Processo 154963/2025) - Registro de Preços para Execução de Reperfilamento de vias.

Considerando **(i)** os argumentos arrazoados no recurso administrativo interposto pela empresa 61.552.244 FLAVIO HENRIQUE FERREIRA SILVA por meio do sistema eletrônico via portal do governo federal (www.compras.gov.br) (fls. 218 a 226-V); **(ii)** as contrarrazões apresentadas pela empresa V ALBIERO E CIA LTDA por meio do sistema eletrônico via portal do governo federal (www.compras.gov.br) (fls. 227 a 233); **(iii)** o parecer jurídico emitido (fls. 237 a 242); **(iv)** o Relatório de Julgamento de Recurso Administrativo expedido pelo Agente de Contratação (fls. 243 a 246); e, haja vista o disposto no § 2º do art. 165 da Lei n.º 14.133, de 01 de abril de 2021, **DECIDO** pelo conhecimento do recurso interposto para, no mérito, **NEGAR-LHE PROVIMENTO**.

Cascavel, 07 de janeiro de 2026.

Renato Silva
**Prefeito Municipal**

### COHAVEL

**Companhia Municipal de Habitação de Cascavel - COHAVEL**
**Primeiro Termo Aditivo**
Contrato Número 9/2025 - Modo de Disputa Aberto Número 14/2025.
**Contratante** - Companhia Municipal de Habitação de Cascavel – COHAVEL.
**Contratada** - Eletro CAF Comércio de Materiais Elétricos Ltda (CNPJ – 10.906.818.0001/21).
**Objeto do Termo –** Pelo presente termo aditivo, as partes resolvem de comum acordo, prorrogar o prazo de execução do contrato em 60 (sessenta dias) a partir da data de 10/1/2026 até 10/3/2026.
Cascavel, 8 de janeiro de 2026 - José Roberto Guilherme – Presidente.

MUNICÍPIO DE CASCAVEL
Órgão Oficial Certificado Digitalmente
O Município de Cascavel (PR), dá garantia da autenticidade deste documento, desde que visualizado através do site https://cascavel.atende.net/ - Certificado ICP - BRASIL
Edição Ordinária - Nº 4377 - Ano XVII - Caderno 1 - Atos do Poder Executivo
09 de janeiro de 2026 - Página 4 de 4

### IPC

**EXTRATO DO CONTRATO DE PRESTAÇÃO DE SERVIÇOS Nº 001/2026 - IPC**
INEXIGIBILIDADE Nº 004/2025
CONTRATANTE: INSTITUTO DE PLANEJAMENTO DE CASCAVEL – IPC, pessoa jurídica de direito público, inscrito no CNPJ nº 29.815.914/0001/92, com endereço à Rua Juscelino Kubitschek, nº 1242, Centro, Cascavel – PR, neste ato representado pelo Presidente, Sr. Vinicius de Lima Boza.
CONTRATADA: EMPRESA BRASILEIRA DE CORREIOS E TELÉGRAFOS, empresa pública federal, inscrita no CNPJ nº 34.028.316/0020-76, com endereço à Rua João Negro, 1251, Bloco I, 4º andar, Rebouças, Curitiba - PR, CEP 80.002-900, neste ato representada pelo Sr. Pedro Moacyr Barcelos Neto.
OBJETO: Contratação da Empresa Brasileira de Correios e Telégrafos para prestação de serviços de coleta, transporte e entrega domiciliar, de objetos de correspondência, SEDEX, SEDEX 10 e demais serviços e produtos postais para atendimento ao Instituto de Planejamento de Cascavel – IPC.
VALOR TOTAL: R$ 15.000,00 (quinze mil reais).
VIGÊNCIA: Início em 07/01/2026 (O prazo de vigência do presente contrato será indeterminado, em conformidade com o Artigo 109 da Lei 14.133/21 por tratar-se de contratação de serviço público em regime de monopólio).
FRIMADO EM: 06/01/2026
ASSINATURAS: Vinicius de Lima Boza
Pedro Moacyr Barcelos Neto.

### IPMC

**EXTRATO DO 3º ADITIVO CONTRATUAL – CONTRATO Nº 001/2023**
**CONTRATANTE: IPMC – INSTITUTO DE PREVIDENCIA DOS SERVIDORES PÚBLICOS DO MUNICÍPIO DE CASCAVEL**, Autarquia Municipal, inscrito no CNPJ sob o nº. 81.269.169/0001-43, com endereço á Rua São Paulo, nº 1577, Centro, CEP nº 85801-021, Cascavel/PR, representado por seu Presidente, Sr. Alcineu Gruber.
**CONTRATADA: LP SERVIÇOS DE INTEGRAÇÃO DE ESTAGIO LTDA**, pessoa jurídica de direito privado, inscrita no CNPJ sob o n.º 12.622.708/0001-63, sediada à Rua Paraná , n.º 2865, Térreo, Sala 01, Bairro Centro, Cascavel-PR, CEP 85.810-010, neste ato representada pelo Sr. Alexandre Zornitta Rossi.
**OBJETO:** Contratação de prestação de serviços de agente de integração para vagas de estagio.
**VALOR:** R$ 88.233,24(oitenta e oito mil, duzentos e trinta e três reais e vinte e quatro centavos).
**VIGÊNCIA:** Prorrogação por 12 (doze) meses com início em 23/01/2026 com término em 23/01/2027.
**FIRMADO:** em 06 de janeiro de 2026.
**ASSINATURAS:** Alcineu Gruber
Alexandre Zornitta Rossi

**EXTRATO DO 3º ADITIVO CONTRATUAL – CONTRATO Nº 002/2023**
**CONTRATANTE: IPMC – INSTITUTO DE PREVIDENCIA DOS SERVIDORES PÚBLICOS DO MUNICÍPIO DE CASCAVEL**, Autarquia Municipal, inscrito no CNPJ sob o nº. 81.269.169/0001-43, com endereço á Rua São Paulo, nº 1577, Centro, CEP nº 85801-021, Cascavel/PR, representado por seu Presidente, Sr. Alcineu Gruber.
**CONTRATADA: VIP SEG SERVIÇOS LTDA**, pessoa jurídica de direito privado, inscrita no CNPJ sob o n.º 10.715.889/0001-47, sediada à Rua Rio Grande do Sul, n.º 1965, Bairro Centro, Cascavel-PR, CEP 85.801-011, neste ato representada pelo Sr. Juliano Alex Bezerra.
**OBJETO:** Contratação de empresa para monitoramento e gerenciamento do sistema de alarme do IPMC.
**VALOR:** R$ 1.632,36(mil, seiscentos e trinta e dois reais e trinta e seis centavos).
**VIGÊNCIA:** Prorrogação por 12 (doze) meses com início em 08/02/2026 com término em 08/02/2027.
**FIRMADO:** em 06 de janeiro de 2026.
**ASSINATURAS:** Alcineu Gruber
Juliano Alex Bezerra

Assinado eletronicamente por: MIGUEL ALLAN DREHMER GONCALVES ***.170.979-** 08/01/2026 16:29:04 Assinatura digital avançada.

ESTE DOCUMENTO FOI ASSINADO EM: 08/01/2026 16:29 -03:00 -03 PARA CONFERÊNCIA DO SEU CONTEÚDO ACESSE: https://c.ipm.com.br/p685e69118d600

CI1240759-E26

*Edição Disponível Gratuitamente: https://cascavel.atende.net/*

CASCAVEL COUNTRY CLUB

## EDITAL DE CONVOCAÇÃO DE ASSEMBLÉIA GERAL

**CASCAVEL COUNTRY CLUB**, associação sem fins lucrativos, inscrita no CNPJ 76.090.968/0001-18, com sede na Rua Vicente Machado nº 2.055, Bairro Country, CEP 85.813-250, na Cidade de Cascavel – PR, neste ato representado pelo seu presidente e representante legal ao final assinado, Sr. **RICARDO AUGUSTO SMARCZEWSKI**, pelos poderes que lhe são conferidos e nos termos dos artigos 54 e 55 do Estatuto Social, vem pela presente, CONVOCAR a todos os **Associados Patrimoniais** em dia com as suas obrigações a participar da Assembléia Geral Extraordinária que **se realizará no dia 27 de janeiro de 2026 (terça-feira), às 18:00 horas, em primeira convocação, com presença mínima de 50% (cinquenta por cento) dos Associados, e, caso não atingido o quórum, em seguida, às 18:30 horas, em segunda convocação, com os Associados que se fizerem presentes.**

A Assembléia será realizada na sede do clube, nas dependências do salão Social, no Bistrô anexo, para tratar dos seguintes assuntos:

1) **DELIBERAÇÃO SOBRE A INSTALAÇÃO DE PAINEIS DE ENERGIA SOLAR E AUTORIZAÇÃO PARA CONTRATAÇÃO;**

Desta forma, nos termos do contido no artigo 11 e parágrafo 1º, artigo 55 e artigo 62, alinea *"h"*, do Estatuto Social do Clube, ficam os Associados Patrimoniais interessados convocados a participar da Assembléia designada para as finalidades acima descritas.

Cascavel – PR, 07 de janeiro de 2026.

**RICARDO AUGUSTO SMARCZEWSKI**
Presidente da Diretoria

CI1240745-E26

**MUNICÍPIO DE MARECHAL CÂNDIDO RONDON – PR**

**AVISO DE LICITAÇÃO**

**MODALIDADE: PREGÃO ELETRÔNICO Nº 4/2026. (Localizar por 90.004/2026 – COMPRAS.GOV.BR)**, através do Sistema de Registro de Preços.
**Tipo:** Menor preço
**Regime de Compra:** Menor preço, por lote.
**Objeto:** Registro de preços para a aquisição de cadeiras, mesas e móveis escolares para atender a demanda da Secretaria Municipal de Educação.
**Valor Máximo:** R$3.069.320,20
**Recebimento de propostas:** Das 08:00 horas do dia 12 de janeiro de 2026, até às 08:29 horas do dia 05 de fevereiro de 2026.
**Realização da sessão pública:** A sessão pública iniciará às **08:30 horas no dia 05 de fevereiro de 2026**, na plataforma COMPRAS.GOV.BR - Portal de Compras do Governo Federal – https://www.gov.br/compras/pt-br/.
**Local de Abertura/realização da sessão pública:** COMPRAS.GOV.BR - Portal de Compras do Governo Federal – https://www.gov.br/compras/pt-br/.
**Edital:** O Edital estará disponível aos interessados na Prefeitura Municipal de Marechal Cândido Rondon, situada à Rua Espírito Santo, nº 777, centro, em Marechal Cândido Rondon, Estado do Paraná, durante o horário normal de expediente, das 08h00min. às 11h45min. e das 13h15min. às 17h00min., através do site: www.mcr.pr.gov.br link: Licitações, consulta de licitações, escolher o edital e download, no COMPRAS.GOV.BR - Portal de Compras do Governo Federal e no Portal Nacional de Contratações Públicas - PNCP.
**Dúvidas:** Por e-mail: licita@mcr.pr.gov.br ou pelo Fone: (45) 3284-8828 ou 3284-8865, no horário normal de expediente. Publique-se. Marechal Cândido Rondon-PR, em 08 de janeiro de 2026. (a.a.) Adriano Backes – **PREFEITO.**

CI1240751-E26

*Prefeitura Municipal de Ramilândia*
*Av. Voluntários da Pátria, nº 1.600 - Centro*
*CNPJ 95.725.024/0001-14 CEP 85.888-000*
*Fone (45) 3258 8000*
*Ramilândia - PR*

**AVISO DE LICITAÇÃO**

**Modalidade**: Pregão Eletrônico Nº **81/2025**
Processo Administrativo **Nº 140/2025**
Tipo: **Menor Preço por Lote.**

O MUNICÍPIO DE RAMILÂNDIA torna público que às 09h30min do dia 22 de janeiro de 2026, na Bolsa de Licitações do Brasil – BLL (www.bll.org.br) "acesso identificado no link – licitações", realizará licitação na modalidade PREGÃO, forma ELETRÔNICA, do tipo menor preço por lote, por meio da utilização de recursos de tecnologia da informação – INTERNET, de acordo com as especificações do edital, para o **CONTRATAÇÃO DE EMPRESA ESPECIALIZADA PARA FORNECIMENTO E INSTALAÇÃO DE SISTEMA DE MONITORAMENTO DE VEÍCULOS DA FROTA MUNICIPAL, DO MUNICÍPIO DE RAMILÂNDIA/PR.**

Informações e esclarecimentos relativos ao Edital, modelos, adendos e anexos poderão ser solicitados junto ao Departamento de Licitações, no endereço Avenida Voluntários da Pátria, 1600, Centro, Ramilândia, Paraná - Telefone (45) 3258 8000 – e-mail: licitacoes@ramilandia.pr.gov.br.

O Edital e seus respectivos modelos, adendos e anexos, poderá ser examinado no Portal da Transparência localizado no sitio do Município de Ramilândia/PR (https://www.ramilandia.pr.gov.br/), na plataforma da BLL (www.bll.org.br), também poderão ser solicitados através do e-mail **licitacoes@ramilandia.pr.gov.br**, ou pessoalmente no endereço citado, das 08h00min às 12h00min e das 13h30min às 17h30min.

Ramilândia/Pr, 08 de janeiro de 2026

**ADESIO DE LIMA**
**PREFEITO EM EXERCÍCIO**

CI1240754-E26

**AGROPASTORIL M. PADILHA LTDA**
**CNPJ: 80.195.779/0001-87**
**NIRE:41201893693**

**EDITAL DE CONVOCAÇÃO PARA REUNIÃO DE SÓCIOS**

Na qualidade de sócia administradora da sociedade empresária limitada **AGROPASTORIL M. PADILHA LTDA**, cadastrada no CNPJ sob nº 80.195.779/0001-87, convoco todos os seus respectivos sócios para a Reunião Extraordinária de Sócios, a ocorrer no **dia 23 de janeiro de 2026, às 10h00m**, na *Rua XV de Novembro, 1155, sala 1902, Curitiba, Paraná*.

A reunião versará sobre os seguintes pontos:

**a)** Dissolução parcial da sociedade e retirada da sócia Gloria Boese Padilha;

**b)** Apuração de haveres e forma de pagamento;

**c)** Vencimento da Carta de Anuência em favor de Guilherme Boese Padilha (*registrada no Serviço de Registro de Títulos e Documentos de Candido de Abreu – PR, sob nº 6.055 Fls. 064/065 do Livro B-40 em 29/04/2014) e vedação à celebração de novos arrendamentos*;

**d)** Contratação e andamentos do Georreferenciamento da Fazenda Jacutinga;

**e)** Abertura de conta corrente e depósito de valores para caixa da empresa, conforme deliberado na assembleia realizada em 21/02/2025;

**f)** Regularidade fiscal da sociedade;

**g)** Outros assuntos de interesse social.

A Reunião de Sócios instala-se, em primeira chamada, com 3/4 (três quartos) do capital social e, em segunda chamada as 11h00m horas com qualquer número nos termos do Art. 1.074 do Código Civil e cláusula Décima Quinta do Contrato Social da sociedade, caso todos os sócios se façam presentes em primeira convocação, extingue-se a necessidade de segunda convocação.

Os sócios que não puderem comparecer na data e horário marcados poderão se fazer representar por outro sócio ou advogado devidamente constituídos através da outorga de mandato, com especificação precisa dos poderes e atos autorizados, nos termos do Parágrafo único da Cláusula Décima Quinta do Contrato Social da Sociedade.

Fica facultada a participação de sócios e ou seus representantes de forma virtual, mediante a utilização do seguinte endereço https://us02web.zoom.us/j/87006566922?pwd=FyvuSFKYrGpcoV7avNqXkuSDSIR7gx.1 (ID da reunião: 870 0656 6922, senha 608786).

Contando com a presença e participação de V. S.as, subscrevo-me.

Curitiba - PR, 05 de janeiro de 2026.

**Gilda Boese Padilha**
*Sócia Administradora*

CI1240724-E26

**MUNICÍPIO DE CÉU AZUL**
CONTRATO Nº 105/2025 de 26/12/2025 - Ref. Pregão Eletrônico nº. 70/2025
**CONTRATANTE:** MUNICÍPIO DE CÉU AZUL
**CONTRATADO(A):** AVANTI OFFICE LTDA
**OBJETO:** Aquisição de equipamentos de informática, eletrodomésticos e equipamentos hospitalares para utilização nas Unidades Básicas de Saúde, além da utilização nas novas instalações da Unidade de Saúde do Bairro Iguaçú, os equipamentos serão utilizados para melhor atendimento aos pacientes e as equipes, visando substituição de equipamentos obsoletos e inclusão em Unidades que não possuem os mesmos RESOLUÇÃO SESA Nº 1032/2025 e EMENDA PARLAMENTAR 09272231000124001/2024 , tablet para uso na Secretaria de Agricultura e ares-condicionados para o CRAS e freezer para o Centro Comunitário de Nova União .
**VALOR:** R$ 37.050,00 (trinta e sete mil e cinquenta reais)
**PRAZO DE VIGÊNCIA:** 25/12/2026
**DOTAÇÃO ORÇAMENTÁRIA:** 12.020 - Mobiliário em geral, R$ 150.000,00
**ASSINATURAS:** LAURINDO SPEROTTO e LUCAS GABRIEL

**MUNICÍPIO DE CÉU AZUL**
CONTRATO Nº 106/2025 de 26/12/2025 - Ref. Pregão Eletrônico nº. 70/2025
**CONTRATANTE:** MUNICÍPIO DE CÉU AZUL
**CONTRATADO(A):** C E C IMPORTACAO E COMERCIO DE PRODUTOS MEDICOS LTDA
**OBJETO:** Aquisição de equipamentos de informática, eletrodomésticos e equipamentos hospitalares para utilização nas Unidades Básicas de Saúde, além da utilização nas novas instalações da Unidade de Saúde do Bairro Iguaçú, os equipamentos serão utilizados para melhor atendimento aos pacientes e as equipes, visando substituição de equipamentos obsoletos e inclusão em Unidades que não possuem os mesmos RESOLUÇÃO SESA Nº 1032/2025 e EMENDA PARLAMENTAR 09272231000124001/2024 , tablet para uso na Secretaria de Agricultura e ares-condicionados para o CRAS e freezer para o Centro Comunitário de Nova União .
**VALOR:** R$ 1.499,95 (um mil, quatrocentos e noventa e nove reais e noventa e cinco centavos)
**PRAZO DE VIGÊNCIA:** 25/12/2026
**DOTAÇÃO ORÇAMENTÁRIA:** 12.020 - Mobiliário em geral, R$ 117.200,00
**ASSINATURAS:** LAURINDO SPEROTTO e CARLOS EDUARDO CARVALHO

**MUNICÍPIO DE CÉU AZUL**
CONTRATO Nº 107/2025 de 26/12/2025 - Ref. Pregão Eletrônico nº. 70/2025
**CONTRATANTE:** MUNICÍPIO DE CÉU AZUL
**CONTRATADO(A):** ELLIAS NUNES MOTION LTDA
**OBJETO:** Aquisição de equipamentos de informática, eletrodomésticos e equipamentos hospitalares para utilização nas Unidades Básicas de Saúde, além da utilização nas novas instalações da Unidade de Saúde do Bairro Iguaçú, os equipamentos serão utilizados para melhor atendimento aos pacientes e as equipes, visando substituição de equipamentos obsoletos e inclusão em Unidades que não possuem os mesmos RESOLUÇÃO SESA Nº 1032/2025 e EMENDA PARLAMENTAR 09272231000124001/2024 , tablet para uso na Secretaria de Agricultura e ares-condicionados para o CRAS e freezer para o Centro Comunitário de Nova União .
**VALOR:** R$ 20.682,95 (vinte mil, seiscentos e oitenta e dois reais e noventa e cinco centavos)
**PRAZO DE VIGÊNCIA:** 25/12/2026
**DOTAÇÃO ORÇAMENTÁRIA:** 12.020 - Mobiliário em geral, R$ 150.000,00
**ASSINATURAS:** LAURINDO SPEROTTO e ELIAS EVALDO NUNES

**MUNICÍPIO DE CÉU AZUL**
CONTRATO Nº 111/2025 de 26/12/2025 - Ref. Pregão Eletrônico nº. 70/2025
**CONTRATANTE:** MUNICÍPIO DE CÉU AZUL
**CONTRATADO(A):** ACLARA COMERCIO DE INFORMATICA EIRELI
**OBJETO:** Aquisição de equipamentos de informática, eletrodomésticos e equipamentos hospitalares para utilização nas Unidades Básicas de Saúde, além da utilização nas novas instalações da Unidade de Saúde do Bairro Iguaçú, os equipamentos serão utilizados para melhor atendimento aos pacientes e as equipes, visando substituição de equipamentos obsoletos e inclusão em Unidades que não possuem os mesmos RESOLUÇÃO SESA Nº 1032/2025 e EMENDA PARLAMENTAR 09272231000124001/2024 , tablet para uso na Secretaria de Agricultura e ares-condicionados para o CRAS e freezer para o Centro Comunitário de Nova União .
**VALOR:** R$ 33.500,00 (trinta e três mil e quinhentos reais)
**PRAZO DE VIGÊNCIA:** 25/12/2026
**DOTAÇÃO ORÇAMENTÁRIA:** 12.020 - Mobiliário em geral, R$ 115.700,05
**ASSINATURAS:** LAURINDO SPEROTTO e MARCIO WALLMANN FEIL

**MUNICÍPIO DE CÉU AZUL**
CONTRATO Nº 112/2025 de 26/12/2025 - Ref. Pregão Eletrônico nº. 70/2025
**CONTRATANTE:** MUNICÍPIO DE CÉU AZUL
**CONTRATADO(A):** LEAL EQUIPAMENTOS LTDA
**OBJETO:** Aquisição de equipamentos de informática, eletrodomésticos e equipamentos hospitalares para utilização nas Unidades Básicas de Saúde, além da utilização nas novas instalações da Unidade de Saúde do Bairro Iguaçú, os equipamentos serão utilizados para melhor atendimento aos pacientes e as equipes, visando substituição de equipamentos obsoletos e inclusão em Unidades que não possuem os mesmos RESOLUÇÃO SESA Nº 1032/2025 e EMENDA PARLAMENTAR 09272231000124001/2024 , tablet para uso na Secretaria de Agricultura e ares-condicionados para o CRAS e freezer para o Centro Comunitário de Nova União .
**VALOR:** R$ 28.000,00 (vinte e oito mil reais)
**PRAZO DE VIGÊNCIA:** 25/12/2026
**DOTAÇÃO ORÇAMENTÁRIA:** 12.020 - Mobiliário em geral, R$ 115.700,05
**ASSINATURAS:** LAURINDO SPEROTTO e MARCELO DOS ANJOS LEAL

CI1240747-E26

**PREFEITURA MUNICIPAL DE RIO BONITO DO IGUAÇU**
**CNPJ 95 587 770/0001-99**
*Rua 7 de Setembro, 720 - Centro - Telefax (0**42) 3653-1122*
*85340-000 - Rio Bonito do Iguaçu - Paraná*

**AVISO DE LICITAÇÃO**
**PREGÃO ELETRÔNICO Nº 01/2026**
**PROCESSO ADMINISTRATIVO Nº 321/2025**

**O MUNICÍPIO DE RIO BONITO DO IGUAÇU - PR**, através do Pregoeiro(a), designado(a) pelo Decreto nº 42/2025, torna público, para conhecimento dos interessados, que realizará licitação na modalidade **PREGÃO na forma ELETRÔNICA,** tipo **MENOR PREÇO POR LOTE, modo de disputa "ABERTO",** observadas as disposições contidas na Lei Federal nº 14.133/2021, do Decreto Municipal nº 187, de 29 de setembro de 2022, Lei Complementar nº 123/2006, Lei Complementar nº 147/2014, Lei Complementar nº 155/2016, Lei Complementar nº 046/2014, Decreto Municipal nº 208/2023 e Decreto Municipal nº 212/2023, e demais legislação aplicável e, ainda, de acordo com as condições estabelecidas neste Edital e seus Anexos.

**OBJETO:** Formação de registro de preços para a aquisição de materiais gráficos e execução dos serviços gráficos (impressos em geral), para atender as demandas das secretarias do município.
**VALOR MÍNIMO INICIAL:** R$ 632.055,10 (seiscentos e trinta e dois mil, cinquenta e cinco reais e dez centavos).
**ÓRGÃO LICITANTE:** Município de Rio Bonito do Iguaçu, Estado do Paraná, CNPJ/MF nº 95.587.770/0001-99.
**LOCAL:** Página eletrônica da Bolsa de Licitações e Leilões - BLL COMPRAS (https://bllcompras.org.br)
**DATA E HORA DE ABERTURA E JULGAMENTO:** 27/01/2026 - 9h:00min.
**INFORMAÇÕES:** através do e-mail licita@riobonito.pr.gov.br
**ESCLARECIMENTOS/IMPUGNAÇÃO:** através da página eletrônica no sistema BLL COMPRAS - https://bllcompras.org.br, em campo próprio para este fim, relacionado ao processo desta licitação.
A íntegra do edital e seus anexos poderão ser obtidos no sitio oficial do Município https://riobonito.pr.gov.br/portal/portal-licitacoes.php?modulo=&pesquisar=1&a=2024&m=5&s= ou Portal Nacional de Contratações Públicas (PNCP).

Rio Bonito do Iguaçu - Pr, 08 de janeiro de 2026.

**MAIARA FERNANDA DA SILVA**
Pregoeira
Decreto nº 42/2025

CI1240753-E26

# Na compra de um usado, saiba quais são os mitos e verdade sobre carro do litoral

O mercado de carros usados e seminovos no Brasil vive um momento histórico. Dados da Federação Nacional das Associações dos Revendedores de Veículos Automotores (Fenauto) mostram que, em novembro de 2025 foram comercializados mais de 16,7 milhões de veículos usados e seminovos, superando o total vendido em todo o ano de 2024 (15,7 milhões), um crescimento de cerca de 17% no acumulado do ano. A entidade projetou fechar 2025 com aproximadamente 18 milhões de veículos vendidos, o maior volume já registrado no setor.

Isso confirma uma tendência: o carro usado continua sendo uma opção forte para o consumidor brasileiro, em um cenário de juros elevados, forte demanda e ampla oferta de modelos.

Para Alan Ladeia, CEO da Carflix e especialista no setor automotivo, o crescimento expressivo do mercado de carros usados e seminovos no Brasil fez com que muitos consumidores ampliassem o raio de busca por veículos, incluindo cidades do litoral. Isso trouxe à tona uma série de mitos que nem sempre correspondem à realidade. "Um carro não pode ser avaliado apenas pela sua origem geográfica, mas sim pelo histórico de manutenção, nível de exposição ao ambiente, forma de uso e cuidados do proprietário. A procedência e a inspeção técnica continuam sendo os fatores mais importantes para uma compra segura, independentemente de o veículo ter rodado na praia ou no interior", afirma.

O especialista aponta os mitos e verdades sobre essa tendência.

**Mito 1 — "Todo carro do litoral é ruim"**

Esse é um dos mitos mais difundidos: achar que um carro que veio do litoral é automaticamente ruim só por ter placa de cidade litorânea. Não é verdade. Depende muito do nível de exposição à maresia, da frequência de uso, do local onde o veículo era guardado e do cuidado do proprietário. Ou seja: a placa litorânea por si só não determina o estado de conservação de um veículo.

**Mito 2 — "A maresia destrói o carro em poucos meses"**

A maresia pode acelerar a oxidação de partes metálicas, mas esse é um processo lento e cumulativo, influenciado por fatores como: proximidade do mar (quanto mais perto, maior a exposição ao sal no ar); umidade constante e falta de lavagem e lubrificação regulares. "A maresia não é um vilão instantâneo, mas um acelerador de desgaste em partes expostas ao ar salgado. Um carro bem guardado e limpo pode ter vida útil tão longa quanto qualquer outro", diz Alan Ladeia.

**COMO A MARESIA REALMENTE AFETA O CARRO?**

A maresia contém microcristais de sal que ficam suspensos no ar e podem depositar-se sobre superfícies metálicas, favorecendo a oxidação. Os principais pontos afetados são: parafusos e dobradiças (capô, porta-malas, torres do amortecedor); terminais de bateria e conectores elétricos; perda de brilho da pintura, especialmente no teto e capô e escapamento com níveis maiores de corrosão.

Mesmo assim, partes internas, motor e câmbio não são diretamente comprometidos pela maresia, o problema é a oxidação em partes metálicas expostas.

**Mito 3 — "Carros de cidades litorâneas valem menos"**

O preço de um veículo usado depende muito mais de: estado geral do carro; histórico de manutenção; quilometragem e procedência e histórico de acidentes. "A simples origem litorânea não deve ser critério isolado de desvalorização. Um carro com revisão em dia e garagem coberta pode ter valor igual ou até superior a outro de cidade interiorana", afirma Ladeia.

DIVULGAÇÃO

**A maresia não é um vilão instantâneo, mas um acelerador de desgaste em partes expostas ao ar salgado**

**O QUE OBSERVAR**

Mesmo quando um carro tem boa procedência, alguns sinais visuais merecem atenção extra: parafusos com pontos de ferrugem (capô, porta-malas, torre do amortecedor);

início de ferrugem nas bordas internas dos para-lamas; corrosão em terminais da bateria e conectores elétricos; perda de brilho da pintura, especialmente no teto e capô e escapamento muito corroído.

Esses sinais podem indicar exposição prolongada à maresia ou falta de manutenção preventiva e devem ser checados antes da compra.

## Quando vale a pena comprar um carro do litoral?

Um carro que veio do litoral pode ser um ótimo negócio quando pertenceu a um único dono cuidadoso, foi guardado em garagem fechada a maior parte do tempo, tem histórico de manutenção comprovado e passou por inspeção cautelar e de procedência aprovadas. "O segredo é olhar para a história do carro e seus cuidados, não apenas sua origem. Uma boa inspeção mecânica é indispensável", explica Alan Ladeia.

Se você adquirir um carro que passou boa parte da vida no litoral, algumas manutenções preventivas ajudam a prolongar sua vida útil: lavagem completa, inclusive cofre do motor e parte inferior;

Polimento e aplicação de proteção de pintura, cria uma barreira contra agentes agressivos e lubrificação de dobradiças e fechaduras, reduz risco de oxidação. Esses cuidados preservam o veículo e ajudam a manter ou até valorizar o seu preço de revenda.

# BYD irá produzir o Song Plus no Brasil

A BYD do Brasil anuncia que o SUV híbrido plug-in BYD Song Plus será produzido no complexo fabril da marca em Camaçari (BA) ainda em 2026, mantendo, inicialmente, as mesmas configurações do modelo vendido hoje no mercado. A novidade faz parte da estratégia já prevista de fabricar localmente os modelos mais vendidos no país. O SUV será o quarto modelo produzido na fábrica, que já soma uma produção próxima de 20 mil veículos dos modelos BYD Dolphin Mini, BYD King e BYD Song Pro nos pouco mais de 60 dias de operação.

A greentech segue investindo em ampliar suas fábricas na Bahia justamente para que a produção possa, em larga escala, atender à crescente demanda dos brasileiros por modelos como o Song Plus. A BYD esclarece que o modelo seguirá sendo ofertado no mercado internacional, apesar de ter sido substituído na China. A estratégia da marca no mercado chinês é diferente dos outros países por conta das especificidades de onde está a matriz.

"Seguimos construindo a marca que vai ser a líder de vendas no Brasil e estamos cumprindo uma agenda já prevista de nacionalizarmos a produção dos nossos best-sellers. Trazer o Song Plus para a Bahia é um movimento natural e, mercadologicamente falando, de total sentido para as nossas estratégias de longo prazo com o país. Cada vez mais aumentando a nossa gama de fornecedores brasileiros e gerando mais empregos e oportunidades regionalmente", explica Alexandre Baldy, vice-presidente sênior da BYD do Brasil e head comercial e marketing da BYD Auto.

DIVULGAÇÃO

**O BYD Song Plus, lançado em 2022, é historicamente o SUV híbrido plug-in mais vendido do Brasil**

A BYD seguirá divulgando ao longo de 2026 seus novos lançamentos e a regionalização da produção dos veículos da marca à medida que as obras avançam no complexo industrial de Camaçari.

A BYD do Brasil segue apostando a longo prazo no Brasil, sempre orientada ao consumidor, para que todos os clientes tenham acesso cada vez maior a produtos de excelência e alta tecnologia a preços cada vez mais competitivos.

**CONSÓRCIO INTERMUNICIPAL DE SAÚDE DO OESTE DO PARANÁ**
CISOP
CNPJ: 00.944.673/0001-08
Endereço: Av. Brasil, nº 11.368 - Bairro: FAG - CEP: 85.806.000 - Cascavel - PR
Fone: 45 3220-4850
Site: www.cisop.com.br
AME PARANÁ

EXTRATO DE ADITIVO DE CONTRATO
CONTRATO Nº 04/2025 – CHAMAMENTO PÚBLICO 02/2024
CONTRATANTE: CONSORCIO INTERMUNICIPAL DE SAÚDE DO OESTE DO PARANÁ - CISOP
CNPJ: 00.944.673/0001-08
CONTRATADO: **E. F. SANTOS DA COSTA FISIOTERAPIA**
CNPJ: 55.726.538/0001-70
OBJETO: CONSULTAS MÉDICAS ESPECIALIZADAS, EXAMES, ATENDIMENTOS PROFISSIONAIS NÍVEL SUPERIOR (EXCETO MÉDICO), PROCEDIMENTOS MÉDICOS AMBULATORIAIS, DEVIDAMENTE PREVISTOS NA TABELA CISOP
SEGUNDO TERMO ADITIVO: PRORROGAÇÃO DE PRAZO 06/01/2026 A 06/01/2027
ASSINATURAS: MAXWELL SCAPINI e EMANUELY FERNANDA SANTOS DA COSTA

EXTRATO DE ADITIVO DE CONTRATO
CONTRATO Nº 08/2025 – CHAMAMENTO PÚBLICO 02/2024
CONTRATANTE: CONSORCIO INTERMUNICIPAL DE SAÚDE DO OESTE DO PARANÁ - CISOP
CNPJ: 00.944.673/0001-08
CONTRATADO: **VILAS BOAS CLÍNICA MÉDICA LTDA**
CNPJ: 10.709.695/0001-39
OBJETO: CONSULTAS MÉDICAS ESPECIALIZADAS, EXAMES, ATENDIMENTOS PROFISSIONAIS NÍVEL SUPERIOR (EXCETO MÉDICO), PROCEDIMENTOS MÉDICOS AMBULATORIAIS, DEVIDAMENTE PREVISTOS NA TABELA CISOP
PRIMEIRO TERMO ADITIVO: PRORROGAÇÃO DE PRAZO 09/01/2026 A 09/01/2027
ASSINATURAS: MAXWELL SCAPINI e MARISE VILAS BOAS PESCADOR

**EXTRATO DO CONTRATO nº 01/2026 – CHAMAMENTO PÚBLICO nº 02/2024**
**CONTRATANTE:** CONSORCIO INTERMUNICIPAL DE SAÚDE DO OESTE DO PARANÁ - CISOP, Pessoa Jurídica, inscrita no CNPJ sob nº 00.944.673/0001-08.
**CONTRATADO: PLENITUDE INSTITUTO DE PSIQUIATRIA LTDA**, Pessoa Jurídica, inscrita no CNPJ sob nº 62.199.762/0001-16
**OBJETO:** CONSULTAS MÉDICAS ESPECIALIZADAS, EXAMES, ATENDIMENTOS PROFISSIONAIS NÍVEL SUPERIOR (EXCETO MÉDICO), PROCEDIMENTOS MÉDICOS AMBULATORIAIS, DEVIDAMENTE PREVISTOS NA TABELA CISOP
**VALOR TOTAL:** 1.400.000,00
**VIGÊNCIA: 06/01/2026 A 06/01/2027**
**DATA DA ASSINATURA:** 06/01/2026
**ASSINATURAS:** MAXWELL SCAPINI e HAITHAM RAMADAN HASSAN ALI

**EXTRATO DO CONTRATO nº 02/2026 – CHAMAMENTO PÚBLICO nº 02/2024**
**CONTRATANTE:** CONSORCIO INTERMUNICIPAL DE SAÚDE DO OESTE DO PARANÁ - CISOP, Pessoa Jurídica, inscrita no CNPJ sob nº 00.944.673/0001-08.
**CONTRATADO: PLENITUDE INSTITUTO DE PSIQUIATRIA LTDA**, Pessoa Jurídica, inscrita no CNPJ sob nº 62.199.762/0001-16
**OBJETO:** PRESTAÇÃO DE SERVIÇOS PROFISSIONAIS NA ÁREA DE SAÚDE NO ÂMBITO DO CONVÊNIO QUALICIS – PROGRAMA ESTADUAL DE QUALIFICAÇÃO DOS CONSÓRCIOS INTERMUNICIPAIS DE SAÚDE
**VALOR TOTAL:** 1.400.000,00
**VIGÊNCIA: 06/01/2026 A 06/01/2027**
**DATA DA ASSINATURA:** 06/01/2026
**ASSINATURAS:** MAXWELL SCAPINI e HAITHAM RAMADAN HASSAN ALI

**EXTRATO DO CONTRATO nº 03/2026 – CHAMAMENTO PÚBLICO nº 02/2024**
**CONTRATANTE:** CONSORCIO INTERMUNICIPAL DE SAÚDE DO OESTE DO PARANÁ - CISOP, Pessoa Jurídica, inscrita no CNPJ sob nº 00.944.673/0001-08.
**CONTRATADO: INOVAR CENTRO DE IMAGEM E DIAGNÓSTICO LTDA**, Pessoa Jurídica, inscrita no CNPJ sob nº 63.022.390/0001-10
**OBJETO:** CONSULTAS MÉDICAS ESPECIALIZADAS, EXAMES, ATENDIMENTOS PROFISSIONAIS NÍVEL SUPERIOR (EXCETO MÉDICO), PROCEDIMENTOS MÉDICOS AMBULATORIAIS, DEVIDAMENTE PREVISTOS NA TABELA CISOP
**VALOR TOTAL:** 1.600.000,00
**VIGÊNCIA: 06/01/2026 A 06/01/2027**
**DATA DA ASSINATURA:** 06/01/2026
**ASSINATURAS:** MAXWELL SCAPINI e LAURIANA CRISTINA ANTUNES QUADRI
CI1240755-E26

Assinado de forma digital por JORNAL OPARANA S A:21819026000136
Dados: 2026.01.09 09:10:05 -03'00'


## EPR Iguaçu S.A.

CNPJ/MF nº 58.056.046/0001-02 - NIRE: 41300331138

**Ata de Assembleia Geral Extraordinária**
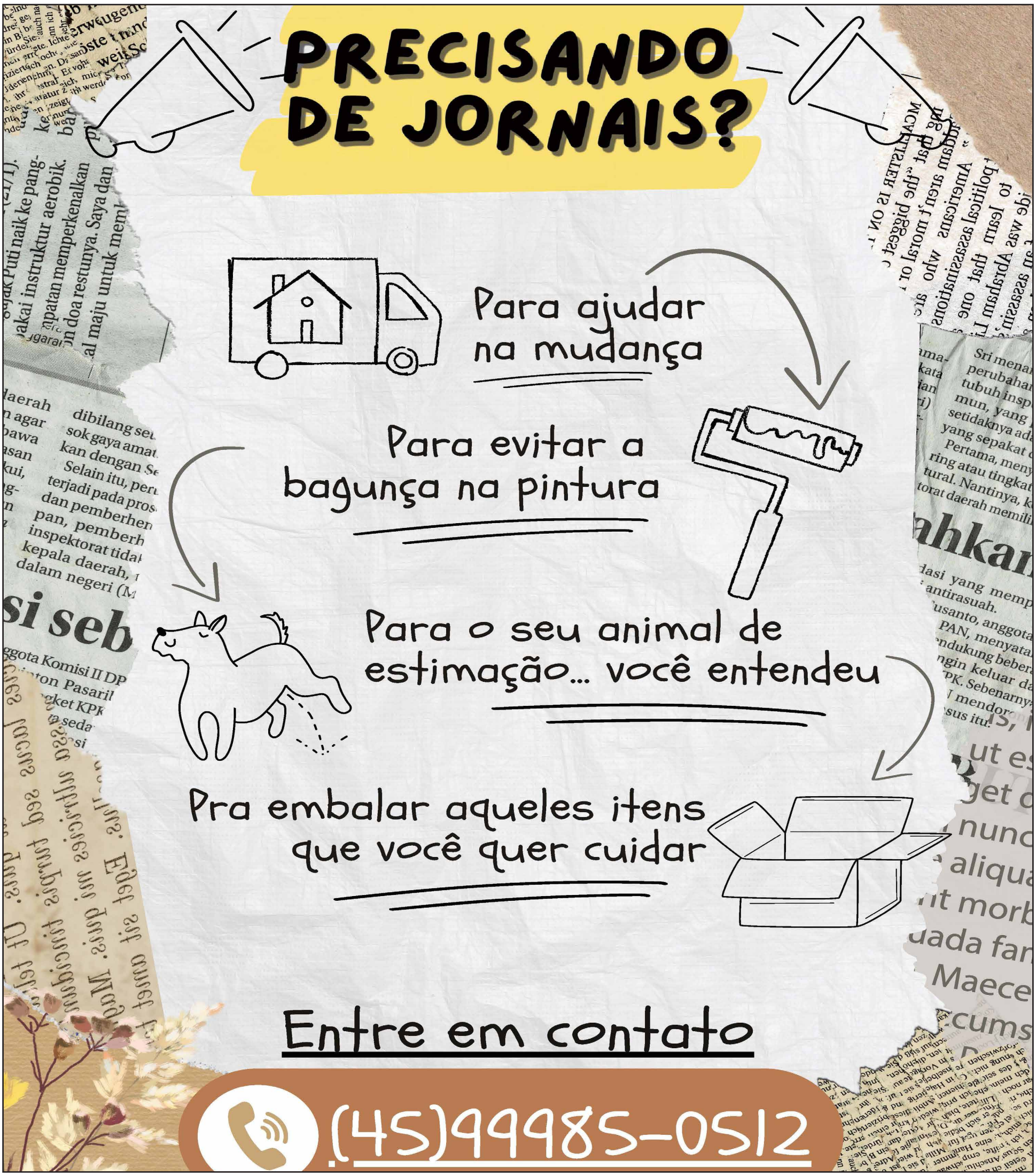
**I. Data, Horário e Local**: 04 de dezembro de 2025, às 11:00 horas, na sede social da EPR Iguaçu S.A. ("Companhia"), localizada no Município de Cascavel, Estado do Paraná, Avenida Presidente Tancredo Neves 3702, Quadra 40, Lote 015A, Comércio 01, Santa Cruz, CEP 85806-470. **II. Convocação e Presença**: Dispensadas as formalidades de convocação, na forma do disposto no artigo 124, §4º, da Lei 6.404, de 15 de dezembro de 1976, conforme alterada ("Lei das S.A."), conforme alterada, em razão da presença da única acionista titular de 100% (cem por cento) das ações de emissão da Companhia, conforme assinaturas lançadas abaixo. **III. Composição da Mesa**: Presidente: Sr. José Carlos Cassaniga; Secretário: Sr. Enio Stein Júnior. **IV. Ordem do Dia**: Deliberar sobre **(i)** a proposta de crédito de juros sobre capital próprio ao acionista; **(ii)** a distribuição de dividendos intercalares, e **(iii)** autorizar a prática pelos diretores da Companhia de todos os atos necessários para concretização dos itens (i) e (ii). **V. Deliberações**: Após oportunas discussões, os acionistas deliberaram, por unanimidade de votos e sem ressalvas, o seguinte: **(i)** Aprovar a distribuição de juros sobre capital próprio ao acionista da Companhia, no valor de R$ 17.647.415,78 (dezessete milhões, seiscentos e quarenta e sete mil, quatrocentos e quinze reais e setenta e oito centavos), calculados nos termos da legislação aplicável e do Estatuto Social da Companhia. O valor ora aprovado será pago em até 10 dias úteis da presente data. **(ii)** Aprovar a distribuição de dividendos intercalares, à conta dos lucros acumulados apurados no balanço levantado em 30 de setembro de 2025, conforme consta nas informações trimestrais da Companhia referentes ao período findo em 30 de setembro de 2025, no valor de R$ 30.734.842,74 (trinta milhões, setecentos e trinta e quatro mil, oitocentos e quarenta e dois reais e setenta e quatro centavos). Os dividendos ora declarados serão pagos em até 10 dias úteis da presente data. **(iii)** Autorizar a prática pelos diretores da Companhia de todos os atos necessários para concretizar as deliberações acima. **VI. Encerramento**: Nada mais havendo a ser tratado, o Sr. Presidente deu por encerrada a Assembleia, da qual lavrou-se a presente ata, que, após lida e achada conforme, foi por todos os presentes assinada por meio digital. Autorizada a publicação da presente ata com a omissão das assinaturas do acionista, nos termos do artigo 130, parágrafo 2º, da Lei das S.A. **VII. Assinaturas**: Mesa: Presidente: José Carlos Cassaniga; Secretário: Enio Stein Júnior; Acionista: EPR Infraestrutura PR Lote 6 S.A. (por: José Carlos Cassaniga e Enio Stein Júnior). *A presente ata foi lavrada em 1 (uma) via digital, em livro próprio, tendo-se dela extraído cópias enviadas ao registro de comércio.* Cascavel/PR, 04 de dezembro de 2025. JUCEPAR em 11/12/2025, 14:18 horas, sob nº 20256103283. Protocolo: 256103283 de 09/12/2025. Leandro Marcos Raysel Biscaia – Secretário Geral.