ISTO POSTO

Paulo Martins

BISTURI

"Harmonização facial." – Ora, ora... Se tiver vergonha de identificar através da expressão que todos conhecem por ser popular e simples, então que não faça o que chamamos de "Operação plástica". Tenho um amigo, médico especialista nessa – chamo "arte" – que fala em "operação plástica" sem modificar a expressão para "harmonização facial". Ele tem certeza naquilo que faz – e faz bem – e não tenta disfarçar o que se tornou algo natural, compreensível e até salutar para a manutenção de um bom e saudável estado de espírito. Claro que a busca desse, digamos, "reparo da natureza" – não pode e nem deve ser entregue a qualquer um, a um "não especializado", mas o recurso buscado numa operação plástica não tem nada de constrangedor e afirmo isso depois de receber algumas explicações de uma psicóloga que me ilustrou em detalhes sobre esse horizonte e, por ela, repasso a conclusão a que cheguei sobre esse tema. Não, eu não me submeti, mas se o fizesse, sem nenhuma hesitação chamaria até mesmo de "recauchutagem", por entender que não há nada de ofensivo na identificação desse recurso. Mas, veja bem e nunca é demais alertar: Que seja um especialista de fato e de direito, pois neste Brasil de hoje – nesse "Grande Irmão", personagem exatamente igual ao de Orwell – a qual estamos entregues, o que não falta é traquinagem de charlatães, prontos a deixar até as chamadas "maçãs do rosto" excessivas e ridiculamente expostas.

GRIFE

O ex-condenado e ex-prefeito de Cascavel Leonaldo Paranhos, na função de Secretário de Turismo, não irá adquirir – no cargo que ocupa – ônibus elétricos para repassa-los às empresas de transportes turísticos, no sentido de "baratear as passagens e combater à poluição", como ele mesmo diz? Como se trata de "objetivo salutar" – segundo o próprio afirmou e está gravado – por que não estendê-lo e praticá-lo em sua Pasta de agora? Se não o fizer em benefício de seu atual setor, é porque nem ele acredita no que praticou ou estará sonegando a ampliação do tal "benefício" (!) ao Paraná, seu Estado. Foram "deslocados" dos cofres do povo de Cascavel 43 milhões de reais. "Custos por enquanto", pois vem aí manutenções, abastecimentos energéticos (!) e principalmente pneus. Se é mesmo bom para uma cidade, como dizem os "embalados" nessa turbulência... Deve ser melhor ainda para um Estado inteiro.

FOLHETINS

A bem da verdade, diga-se, o deslocamento de verbas para setores inversos à finalidade de Itaipu, o que está pleiteando até CPI, não é determinado pela respeitável empresa. Isto está ocorrendo por iniciativa da "Leva Petista" que lá se arranchou. Paulo Porto, ex-vereador petista de Cascavel, que lá está, foi encarregado da "causa indígena", à qual é destinado volume apreciável de recursos, tema que também faz parte da lista de "investigações necessárias" de parte do grupo de deputados que está votando a favor da CPI da Itaipu.

Acredite se quiser... Na maior "Cara-Dura", Gleisi Hoffmann articula-se na Câmara na tentativa de EVITAR a instalação da CPI do roubo dos aposentados. Vai, povo, vota! Num país que adote a pena-de-morte um roubo desses já teria mandado os criminosos até para a forca.

Está nas páginas a notícia. Paranhos deixou a Prefeitura de Cascavel até sem lâmpadas no estoque e, em função dessa falta, a cidade está "às escuras" em vários pontos. A Secretaria Municipal de Serviços terá que praticar mutirão, a partir desta terça feira, e até providenciar o pagamento de horas-extras para atacar a herança deixada por Leonaldo Paranhos, o agora "Rei do Escuro". Vai, povo...Vota!!

MESA DE BAR

Bebês Reborn estão sendo levados – estupidamente – até para consultas no SUS. Inapelável, pois, também estupidamente fecharam os hospícios no Brasil. Cristo não vem mais! - Garçom... Mais uma gelada, por favor!

Campanha no Centro de Convivência do Idoso aplica 125 vacinas em Foz

Foz do Iguaçu – Uma mobilização pela saúde dos frequentadores do Centro de Convivência do Idoso (CCI) foi organizada na última sexta-feira (16) pela Prefeitura Municipal de Foz do Iguaçu, por meio das secretarias de Saúde e Assistência Social, em parceria com o curso de Enfermagem da Universidade Estadual do Oeste do Paraná (Unioeste).

No total, foram vacinados 64 idosos, sendo 64 doses contra a gripe - doença que é comum nos períodos de temperaturas mais baixas e que pode ter o agravamento evitado com o imunizante. Além disso, a iniciativa teve como objetivo verificar a necessidade de atualização de outras vacinas e identificar possíveis problemas de saúde das pessoas acima de 60 anos. Foram aplicadas também 24 doses contra o tétano e 34 contra hepatite, em um total de 125 doses aplicadas na ação.

Para isso, foram feitos exames de estratificação de risco, que verificam as possibilidades de desenvolverem problemas como doenças crônicas e outros problemas que podem levar ao adoecimento e até mesmo ao óbito. Com isso, é possível fazer o encaminhamento dos idosos para o tratamento adequado.

O coordenador da Linha de Cuidado à Saúde do Idoso de Foz do Iguaçu, Ricardo Zaslavsky, afirma que a campanha é importante tanto para incentivar a vacinação dos idosos, como também para o aprendizado dos futuros profissionais, se referindo à participação dos alunos da Unioeste.

Ele comenta que há um aumento da população do número de idosos, o que gera uma maior demanda por atendimentos. "Quando aumenta o número de idosos, aumenta também o número de pessoas com doenças e doenças crônicas, então, ter acadêmicos da área da saúde tendo esse contato com idosos em sua formação, sem dúvida contribuirá para torná-los futuros profissionais capazes de trabalhar com a saúde do idoso".

Dona Alzira Pereira aproveitou a campanha e contou que perdeu o marido pela "teimosia" em não fazer suas vacinas pendentes: "Eu ia e ele ficava. Ele teve um problema muito sério respiratório por causa disso. Porque se negava a fazer a vacina".

Ela relatou ainda que, no CCI, e com trabalhos voluntários, encontrou a "cura" para a depressão, e reforçou a importância do trabalho realizado no local para os idosos. "Todo mundo me acolheu, assim, com carinho, sabe? Muito carinho. Porque eu vinha aqui, eu começava ali, fazia ginásio, e começava a chorar. E meu filho vinha comigo, ficava sentado aqui na porta", disse.

MUNICÍPIO DE CAPITÃO LEÔNIDAS MARQUES – PR

AVISO DE LICITAÇÃO
PREGÃO ELETRÔNICO Nº 051/2025

CONTRATANTE: MUNICÍPIO DE CAPITÃO LEÔNIDAS MARQUES/PR (UASG: 987489)
OBJETO:
A presente licitação tem por objeto a aquisição de materiais de construção, materiais elétricos e hidros sanitários, tintas e ferramentas, destinados à manutenção, conservação e realização de pequenas reformas nas escolas, Centros Municipais de Educação Infantil (CMEIs) e demais unidades vinculadas à Secretaria de Educação, em atendimento a solicitação nº 134/2025 e conforme especificações, quantidade estimada e condições estabelecidas no descritivo constante no Termo de Referência/Anexo I.
VALOR TOTAL DA CONTRATAÇÃO:
R$ 295.002,01 (duzentos e noventa e cinco mil, dois reais e um centavo).
DATA DA SESSÃO PÚBLICA:
Recebimento das propostas: até às 08:15 do dia 03.06.2025.
Início da sessão de Disputa de Preços: 08:30 do dia 03.06.2025.
CRITÉRIO DE JULGAMENTO: ***Menor preço por lote***
MODO DE DISPUTA: ***Aberto***
EXCLUSIVA ME/EPP/EQUIPARADAS: ***Sim***

- ***PARTICIPAÇÃO EXCLUSIVA PARA MICROEMPRESAS OU EMPRESAS DE PEQUENO PORTE NOS TERMOS DA LEI COMPLEMENTAR 147/2014, ART. 48, I, E NOS TERMOS DA LEI N. 123/06, ART. 3º, INCISOS I E II.***
- ***AS EMPRESAS QUE NÃO FOREM/COMPROVAREM SER ENQUADRADAS ME, EPP OU MEI QUE PARTICIPAREM DA DISPUTA ESTARÃO SUJEITAS AS PENALIDADES LEGAIS.***
- ***SERÁ ESTABELECIDO PRIORIDADE DE CONTRATAÇÃO PARA EMPRESAS SEDIADAS LOCAL OU REGIÃO, NOS TERMOS DA LEI COMPLEMENTAR MUNICIPAL N. º 28/2023 – PROGRAMA MUNICIPAL PROSPECAP.***

O Edital, com todos seus anexos, estará disponível gratuitamente nos endereços eletrônicos ***www.comprasgovernamentais.gov.br*** - Código **UASG:** 987489 – **Capitão Leônidas Marques – Pr** e ***www.capitaoleonidasmarques.pr.gov.br.(editais)***, ou em horário de expediente, no Setor de Licitações da Prefeitura Municipal, sita à Av. Tancredo Neves, 502, Centro, também por e-mail licitacaoclm@hotmail.com.
ATENÇÃO
- PREVALECERÁ a descrição constante no TERMO DE REFERÊNCIA do Edital.
- Dúvida ou ainda para mais informações, estas poderão ser encaminhadas no e-mail acima e/ou telefone na CPI. fones: 3286-8424/8407.

Capitão Leônidas Marques, Estado do Paraná, em 19 de maio de 2025.
Gean Carlos Barea Schneider
Pregoeiro

CI1235884-E25

RDC Concessões S.A
CNPJ/MF nº 02.228.721/0001-89 - NIRE 41.300.015.775
ATA DE ASSEMBLEIA GERAL ORDINÁRIA

Data, Horário e Local: Em 16/04/2025, às 12h30, na sede social da RDC Concessões S.A., localizada na Rua Paraguai, 605, Sala 04, Alto Alegre, CEP 85805-020, Cascavel/PR. **Convocação e Presença**: Dispensada, nos termos do § 4º, do artigo 124, da Lei nº 6.404/76, conforme alterada. **Publicações**: Relatório da administração, demonstrações financeiras e demonstrações contábeis acompanhadas do Parecer dos Auditores Independentes relativos ao exercício social encerrado em 31/12/2024, publicados no jornal "O Paraná" (versão impressa e online), na edição do dia 19/03/2025, dispensada a publicação dos anúncios de que trata o *caput* do artigo 133 da Lei 6.404, tendo em vista o disposto no §5º do referido artigo. **Mesa**: Presidente: Marcello Guidotti; e Secretário: Eduardo Augusto Alckmin Jacob. **Ordem do Dia**: Deliberar sobre: **(i)** o exame e aprovação das contas da administração, do relatório da administração, do balanço patrimonial da Companhia e demais demonstrações financeiras referentes ao exercício social encerrado em 31/12/2024; **(ii)** a destinação do prejuízo líquido da Companhia referente ao exercício social encerrado em 31/12/2024; **(iii)** reeleição dos atuais membros do conselho de administração da Companhia para o próximo mandato; e **(vi)** a definição da remuneração global dos administradores para o exercício social de 2025. **Deliberações**: Após exame e discussão das matérias e documentos, por unanimidade de votos e sem quaisquer ressalvas, a AGO aprovou: **(i):** as contas da administração, do relatório da administração, do balanço patrimonial da Companhia e demais demonstrações financeiras referentes ao exercício social encerrado em 31/12/2024. **(ii):** a destinação do prejuízo líquido apurado no exercício social encerrado em 31/12/2024, no valor de R$ 946.277,41, somado ao prejuízo acumulado até o exercício de 2023, no valor de R$ 14.272.044,06, totalizando o montante de R$ 15.218.321,47, será registrado na conta de "Prejuízos Acumulados", para posterior compensação com lucros futuros, não havendo, portanto, distribuição de dividendos ao acionista. **(iii):** a reeleição para membros do Conselho de Administração dos atuais membros do Conselho de Administração, de modo que a composição do Conselho de Administração da Companhia passa a ser a seguinte: **(a) MARCELLO GUIDOTTI**, **(b) ROBERTO BORGES PAIVA**, e **(c) RODRIGO JOSÉ DE PONTES SEABRA MONTEIRO SALLES**, todos residentes e domiciliados em São Paulo/SP, com escritório na Rua Gomes de Carvalho nº 1.510, conjuntos 31/32, Vila Olímpia, São Paulo/SP, como membros efetivos do Conselho de Administração. Os membros do Conselho de Administração eleitos por meio desta AGO terão mandatos vigentes até a data da AGO que aprovar as demonstrações financeiras referentes ao exercício social a ser encerrado em 31/12/2025. Os Conselheiros ora eleitos declaram expressamente, sob as penas da lei, que não estão incursos em nenhum dos crimes previstos em lei que os impeça de exercer atividade mercantil; e **(vi):** que, para o ano de 2025, não haja remuneração global dos administradores, até a próxima AGO destinada a apreciar as demonstrações financeiras relativas ao exercício social a ser encerrado em 31/12/2025. O acionista autorizou os diretores e/ou representantes da companhia a tomarem todas e quaisquer providências para formalizar as deliberações acima. **Encerramento:** Nada mais havendo a tratar, o Presidente determinou que fosse lavrada a presente ata, a qual foi lida, aprovada e assinada pelos presentes. Cascavel, 16/04/2025. **Acionista**: Ecorodovias Concessões e Serviços S.A. (representada por Eduardo Augusto Alckmin Jacob e Hugo Rafael Mitz). **Mesa:** Eduardo Augusto Alckmin Jacob - **Secretário.** JUCEPAR - Certifico o Registro em 16/05/2025 sob nº 20251915492, Protocolo: 251915492 de 23/04/2025. Leandro Marcos Raysel Biscaia - Secretário-Geral.

expediente
DESDE 15 DE MAIO DE 1976
O Paraná
www.oparana.com.br

Direção Geral
diretor@oparana.com.br

Editor-chefe
Paulo Alexandre de Oliveira
editoria@oparana.com.br

Jornal Oparana S/A CNPJ: 21.819.026/0001-36

Redação, administração, publicidade e oficinas
Rua Rio Grande do Sul 2.601 esquina com rua Uruguai - Cascavel -PR
CEP 85.801.011 - **Telefone Central** (45) 3321-1000

DEPARTAMENTOS:
edital@oparana.com.br
comercial@oparana.com.br
assinaturas@oparana.com.br

REPRESENTANTE NACIONAL
Merconeti
(41) 3079-4666

ADIPR
Associação dos Jornais e Portais do Paraná

Com novo debate ideológico, Câmara aprova empréstimo de R$ 50 milhões para educação

Cascavel – Os vereadores de Cascavel aprovaram, por unanimidade, em sessão ordinária realizada ontem (19), o Projeto de Lei nº 61 de 2025, que autoriza o Executivo Municipal a contratar um empréstimo de até R$ 50 milhões com a Fomento Paraná. Os recursos devem ser utilizados na reforma de cerca de 12 instituições de ensino da rede municipal e na construção de um novo CMEI (Centro Municipal de Educação Infantil) na região do bairro Santa Cruz.

O líder do governo, vereador Xavier (Republicanos), explicou que o financiamento será pago em até oito anos, com carência de um ano e juros de 6% ao ano mais a Taxa de Juros de Longo Prazo (TJLP).

Segundo a justificativa da Prefeitura, há "necessidade urgente de intervenção em diversas instituições da Rede Municipal" que apresentam deficiências estruturais e operam, em alguns casos, sem autorização do Conselho Municipal de Educação, sem licença do Corpo de Bombeiros e da Vigilância Sanitária. Algumas delas, inclusive, estão sob Ações Civis Públicas do Ministério Público que exigem regularização imediata.

Apesar da aprovação sem votos contrários, a discussão em plenário foi novamente marcada por embates ideológicos — desta vez com duras críticas direcionadas ao sindicato dos professores, ausente na galeria do plenário durante a votação.

O primeiro a levantar a questão foi o vereador João Diego (Republicanos), que, ao observar a plateia, criticou a ausência de representantes sindicais: "Em um dia em que essa Casa vota um importante recurso para a educação, não temos ninguém do sindicato aqui. Uma pena".

O vereador Everton Guimarães reforçou o discurso, afirmando que o sindicato "só aparece quando se trata de direitos, mas não está presente quando se trata de investimentos na estrutura das escolas".

Já o vereador Fão do Bolsonaro (PL) foi além e fez ataques diretos à entidade, que classificou como "mentirosa" e partidária. "Em Cascavel tem um sindicato, sindicato esse mentiroso, que veio aqui mentir sobre educação e falar que nós vereadores éramos contra a educação. [...] Cadê o sindicato aqui fazendo o L lá no fundo e batendo palma para essa administração? Cadê o Lula para investir recurso federal aqui? [...] Eles são sindicados da educação, mas nem ler um projeto de lei são capazes", disparou.

As declarações de Fão provocaram reações imediatas. O vereador Edson Souza (MDB) criticou o uso político do debate e defendeu a atuação dos sindicatos. "Cria-se uma polêmica onde não precisa. Os sindicatos são fundamentais para a representação dos trabalhadores. E demonstra, Fão, que você precisa entender um pouquinho melhor o município. Boa parte do financiamento da educação vem do Fundeb, um fundo nacional."

Na mesma linha, a vereadora Bia Alcantara (PT) classificou as falas como desnecessárias. "É inegável a função do sindicato em Cascavel. Jamais essa Casa de Leis deveria levantar a ideia de que o sindicato é um problema. [...] Você acabou de dizer que descobriu que existe sindicato depois de virar vereador."

Apesar das trocas de farpas, o projeto foi aprovado sem resistências.

Escolas e CMEIs beneficiados

De acordo com a prefeitura de Cascavel, as escolas e CMEIs que serão beneficiadas com reformas oriundas da operação de crédito são: Escola Ita Sampaio (Parque Verde), Escola Florêncio C. Neto (Guarujá), Escola Maria F. Q Araújo (Pacaembu), Dulce P.P. Tavares (Brasília), CMEI Peter Pan (São Cristóvão), CMEI Emma Gnoato (Santa Cruz), CMEI Gente Pequena (Tarumã), Escola Artur Carlos Sartori (Santa Felicidade), Escola Ana Neri (XIV de Novembro), CMEI Passos para a Vida (Morumbi), CMEI Espaço e Vida CAIC II (Santa Cruz) e Escola Édison Pietrobelli CAIC II (Santa Cruz).

MUNICÍPIO DE CÉU AZUL
ATA DE REGISTRO DE PREÇOS Nº. 75/2025 - Ref. Pregão Eletrônico nº. 78/2024
CONTRATANTE: MUNICÍPIO DE CÉU AZUL
CONTRATADO(A): VACCARIN E ALFF LTDA-ME
OBJETO: Registro de preços para futuras e eventuais aquisições de alimentação especial (leite em pó fórmula infantil para lactente, alimento para nutrição enteral e outros) para pacientes enfermos e crianças com desnutrição, segundo receituário médico e lei nº 954/2010 (a vigência do registro de preços será de 12 meses). A relação detalhada dos serviços e preços registrados encontra-se a disposição para consulta pública no site: Portal do Cidadão - MUNICÍPIO DE CÉU AZUL/PR (atende.net)
VALOR: R$ 154.255,00 (cento e cinquenta e quatro mil e duzentos e cinquenta e cinco reais)
PRAZO DE VIGÊNCIA: 14/05/2026
ASSINATURAS: LAURINDO SPEROTTO e KARLA GRACIELLE VACCARIN
CI1235902-E25

PREFEITURA MUNICIPAL DE CAMPO BONITO

AUTORIZAÇÃO

INEXIGIBILIDADE 12/2025
PROCESSO ADMINISTRATIVO 45/2025

OBJETO: CONTRATAÇÃO DE SHOW DO GRUPO CHIQUITO E BORDONEIO, a ser realizado no dia 25 de julho de 2025, na Festa do Agricultor do Município de Campo Bonito - PR.

O Prefeito no uso das suas atribuições legais, com fundamento no art. 74, inciso II, da lei 14.133/2021, e em estrita atenção ao Parecer Jurídico emitido pela Procuradora Jurídica deste município, AUTORIZA a INEXIGIBILIDADE no valor de R$ 30.000,00 (trinta mil reais), para a contratação da empresa CHIQUITO & BORDONEIO LTDA, inscrita no CNPJ 07.778.490/0001-09.

PUBLIQUE-SE.

Campo Bonito, 16 de maio de 2025

MARIO WEBER
PREFEITO

CI1235895-E25

Rua Prefeito Darcísio Roberto Grassi, 252 - Centro - 85.450-000 - CNPJ 80.869.621/0001-45 - (45) 3233-1282

Informe da redação

editoria e colaboradores

Estragaram a surpresa

Correu na noite de domingo (18) em alguns grupos de WhatsApp que servidores públicos da prefeitura de Cascavel iriam realizar uma festa surpresa pelo aniversário do vice-prefeito de Cascavel, Henrique Mecabô. O advogado Moacir Vosniak questionou o presidente do partido Novo, Maycon Corazza, alegando que, recebeu a informação de que a festa iria ocorrer durante o expediente municipal. Na sequência, Corazza respondeu ao advogado e negou irregularidades e afirmou que a comemoração não ocorrerá durante o expediente. A fofoca só serviu para estragar a surpresa mesmo.

Extraordinária

O presidente da Câmara de Cascavel, vereador Tiago Almeida (Republicanos) convocou duas sessões extraordinárias para essa terça-feira (20). Na oportunidade, os parlamentares irão discutir o projeto de Lei n 64/2025, que trata sobre o reajuste no vencimento dos servidores públicos municipais de Cascavel e também o projeto n 69/2025, que concede a revisão geral anual nos vencimentos dos servidores da Câmara de Cascavel.

TAC Copel

O Ministério Público do Paraná, Procon de Cascavel e a Copel firmaram um TAC (Termo de Ajustamento de Conduta) por conta das reclamações de aumento das contas de energia elétrica.

De olho em 2026

Junior Weiller está de volta ao governo do Estado. Depois de ficar na bronca por ter sido exonerado da Superintendência Geral de Apoio aos Municípios, subordinada à Casa Civil, o ex-presidente da AMP (Associação dos Municípios do Paraná) e ex-prefeito de Jesuítas está de volta à administração. Segundo informações, Junior está disposto a buscar uma cadeira na Assembleia Legislativa na eleição de 2026.

Só com biometria

O presidente do INSS, Gilberto Waller Junior, decidiu que, a partir do dia 23 de maio, todos os desbloqueios para averbação de novos empréstimos consignados somente poderão ser realizados com a biometria, na plataforma Meu INSS, validada em bases do governo federal. A medida ocorre após o escândalo de descontos não autorizados nos benefícios do INSS.

Banco de preços

Está em análise na Câmara dos Deputados o projeto de Lei n 4.829/24, do deputado federal Luiz Carlos Hauly (Podemos), que institui o Banco Nacional de Preços (BNP Brasil), uma plataforma eletrônica que vai reunir informações sobre preços de bens, serviços e obras adquiridos por órgãos da administração pública (federal, estadual e municipal). O objetivo da ferramenta é gerar informações para auxiliar no cálculo dos valores de referência das contratações públicas.

Cursos EAD

Após sucessivos adiamentos, o Ministério da Educação publicou, ontem (19), o decreto que havia sido prometido pela pasta há quase um ano: a Nova Política de Educação a Distância. O documento busca regular as modalidades de graduação oferecidas pelas instituições de ensino superior, após um crescimento desenfreado de cursos on-line.

Proibições

De acordo com o MEC, nenhum curso poderá ser 100% a distância. O formato EAD passa a exigir que, no mínimo, 20% da carga horária sejam cumpridas. No entanto, as graduações de Medicina, Direito, Odontologia, Enfermagem e Psicologia deverão ser ofertadas exclusivamente no formato presencial. As demais opções das áreas de saúde e de licenciaturas (formação de professores) poderão ser presenciais ou semipresenciais.

Paraná destrói 10 milhões de ovos férteis e aumenta a segurança sanitária em granjas

Cascavel - O Brasil mantém a guarda alta contra a ameaça de novos focos da gripe aviária. Na sexta-feira, 16, o Ministério da Agricultura, Pecuária e Abastecimento, confirmou a existência de focos da doença em uma propriedade localizada no município de Montenegro, no Rio Grande do Sul. Com protocolo de segurança, 17 mil aves foram descartadas na propriedade. Há suspeitas de mais focos da gripe aviária em pelo menos cinco estados, admite o Ministério da Agricultura. São eles: Santa Catarina, Mato Grosso, Tocantins, Ceará e Sergipe. Em dois deles, a suspeita da presença do vírus é em granjas comerciais (Ipumirim-SC) e Aguiarnópolis-TO). Caso se confirme a suspensão das importações ocorra por um longo período, o Brasil terá um impacto financeiro negativo de ao menos US$ 1 bilhão.

Para evitar a propagação da doença a outros estados, o Rio Grande do Sul instalou barreiras sanitárias operadas 24h por dia. As autoridades sanitárias do estado de origem do foco já visitaram 300 propriedades rurais e uma granja de recria de aves no raio de 10 km do foco da gripe aviária em Montenegro, no Rio Grande do Sul. Esse número de propriedades representa 55% do número total de áreas mapeadas.

Ao todo, 16 países suspenderam a importação de frango do Brasil. A primeira a adotar o protocolo de segurança foi a China. O Japão anunciou nessa segunda-feira o embargo às importações até a situação se normalizar. O país asiático compra 70% do frango brasileiro. Trata-se do terceiro maior destino de exportação desse produto, atrás da China e dos Emirados Árabes Unidos. Os outros países que anunciaram a suspensão das importações foram: China, Argentina, Chile, Uruguai, México, Canadá, África do Sul, Coreia do Sul e os países que formam o bloco da União Europeia.

Nesta segunda-feira, em entrevista coletiva à imprensa, o ministro da Agricultura, Carlos Fávaro, disse que o Brasil pode ficar livre da gripe aviária e retomar as importações para o mundo em até 28 dias, caso não sejam detectados novos casos. "O protocolo do ciclo é de 28 dias para a gripe aviária. Se nesse tempo não houver nenhum outro caso confirmado no Brasil, nós podemos, baseado em ciência, dizer que o Brasil está livre da gripe aviária em todo o território nacional", disse o ministro. A

Além de Santa Catarina, o Serviço Veterinário Oficial (SVO) investiga outros cinco casos suspeitos de gripe aviária em granjas comerciais no Brasil: em Tocantins, Mato Grosso, Ceará, Sergipe e outro no Rio Grande do Sul.

A influenza aviária é uma doença viral altamente contagiosa que atinge principalmente aves, mas também pode afetar os humanos. Entre os sintomas nas aves, constam dificuldade respiratória, espirros, torcicolo, diarreia e alta mortalidade. O Ministério da Agricultura garante que o vírus não é transmitido pelo consumo de carne ou ovos cozidos ou processados.

Mais de 10 milhões de ovos de incubação serão destruídos no Paraná como medida preventiva contra a gripe aviária. O impacto financeiro ainda não foi calculado. A medida vem após a Agência de Defesa Agropecuária do Estado rastrear uma carga de 12 mil ovos vinda do Rio Grande do Sul. Como medida preventiva prevista no Plano Nacional de Contingência da Influenza Aviária, a Adapar orientou pela eliminação desses ovos e todos que estavam no local.

Ainda de acordo com a Adapar, o Paraná não tem registro da doença ou de suspeita da gripe aviária. O Estado, que é o maior produtor e exportador de carne de frango, aplica protocolos rígidos sobre a produção para manter a qualidade do produto. O Paraná tem um sistema de rastreamento e controle com 131 escritórios locais, 33 postos nas divisas, além das parcerias com as Prefeituras Municipais e sindicatos rurais nos 399 municípios.

A professora da UFPR (Universidade Federal do Paraná, Jovanir Fernandes, comenta que a recomendação do Ministério da Agricultura é pela destruição dos ovos. Minas Gerais , por exemplo, eliminou 450 toneladas de ovos procedentes do Rio Grande do Sul. Os ovos são férteis e usados para fecundação e produção de aves e não para consumo humano. Para o Governo de Minas Gerais, o descarte foi necessário para manter o controle sanitário. "Apesar na raridade da transmissão da mãe para o embrião, é preciso seguir o protocolo sanitário. O que pode ocorrer é a contaminação por meio de ambientes ou materiais contaminados", comenta. Para ela, é importante seguir as normas de biosseguridade para evitar ao máximo que ocorra qualquer forma de transmissão, principalmente no Paraná.

Os embargos às exportações brasileiras de frango e ovos vão ter como consequência, pelo menos em um primeiro momento, reduzir os preços desses produtos no Brasil. Essa é a visão do economista André Braz, coordenador de Índices de Preços na Fundação Getulio Vargas (FGV) e um dos principais especialistas em inflação do país.

O ovo de galinha subiu 30% neste ano até abril, segundo o Índice de Preços ao Consumidor Amplo (IPCA), enquanto o frango inteiro teve alta de 3,26% e, em pedaços, 5,59%.

EXTRATO DO CONTRATO Nº 21/2025
CONTRATANTE: Município de Céu Azul, Estado do Paraná, com sede à Av. Nilo Humberto Deitos, 1426 inscrito no CGC/MF nº 76.206.473/0001-01, neste ato representado pelo Prefeito Municipal, em pleno exercício de seu mandato e funções, Laurindo Sperotto, portador da Cédula de Identidade RG nº 1.478.637-6 e do CPF/MF nº 241.690.109-20, e
CONTRATADA: CAVVA PRE MOLDADOS LTDA, CNPJ: 51.838.596/0001-34
OBJETO: A presente licitação tem por objeto a execução, sob regime de empreitada por preço global, tipo menor preço, da seguinte obra:
Local: Rua Maceió, S/N, Bairro São Lucas, Sede do Município de Céu Azul - PR.
Objeto: Construção de barracão industrial, com execução dos serviços de: serviços preliminares e administração da obra; fundações; estruturas; alvenaria; cobertura; esquadrias, acessórios; instalações elétricas, telefonia; instalações hidrossanitárias; revestimentos, impermeabilizações, pinturas e argamassas; limpeza final e demais itens e especificações constantes em projeto.
Área Construída: 300,00 m2.
VALOR: R$ 425.000,00 (quatrocentos e vinte e cinco mil reais).
PRAZO DE EXECUÇÃO: 180 dias
PRAZO DE VIGÊNCIA: 360 dias.
DATA DE ASSINATURA DO CONTRATO: 16 de maio de 2025.
FORO: Comarca de Matelândia, Estado do Paraná.
Céu Azul, 16 de maio de 2025.
CI1235901-E25

Esplanada

Leandro Mazzini
Com Equipes DF, RJ e SP
Twitter @colunaesplanada

Peruanos revoltados

Os Poderes Legislativo e o Judiciário do Peru estão revoltados com o Governo de Lula da Silva no Brasil, diante do resgate em avião da FAB – com o consentimento do Governo peruano – da ex-primeira-dama Nadine Heredia, condenada por corrupção e que estava prestes a ser presa. O caso, como citamos, já ganhou os gabinetes de diplomatas de todo o mundo e manchou a imagem do Brasil. Agora, a situação piorou, nos últimos dias, quando o Ministério da Justiça se recusou a enviar à Justiça do Peru informações sobre o processo da Lava Jato que envolve a operação de propina da Odebrecht no Brasil. Aqui, o processo foi anulado pelo Supremo Tribunal Federal, o que embasou a decisão recente do MJ. Ao contrário do Brasil, no Peru o braço da Lava Jato segue forte e foi responsável pela condenação de Heredia e do marido, o ex-presidente peruano Ollanta Humala.

Brisa na cara

O que se diz entre portas de altos gabinetes do Congresso Nacional e do Judiciário é que o ex-presidente Fernando Collor ameaçou delatar mais gente para a Polícia Federal caso fosse para um presídio. Collor foi condenado por propina de R$ 20 milhões em contratos da então estatal BR Distribuidora, no Governo Dilma Rousseff. Collor ganhou direito à prisão domiciliar, na sua cobertura em Maceió, de frente para o mar.

Em família

Ex-ministro das Cidades e atual conselheiro do TCE da Bahia, Mario Negromonte deve se aposentar no 2º semestre de 2025. Segundo os corredores do Tribunal, ele estaria negociando, com aliados na Assembleia Legislativa, sua vaga para a nora, esposa do deputado Negromonte Junior.

Transplantes

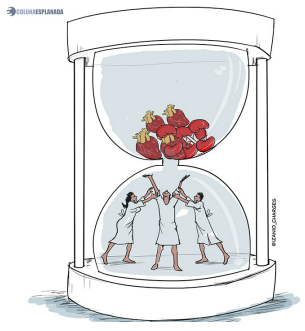

Somente no ano de 2025 o Brasil já realizou 3.408 transplantes de órgãos pelo SUS. Na liderança do ranking de órgãos transplantados estão: rim (2.292), fígado (874) e coração (151). Do número de beneficiados, 67% são homens. Na fila de espera, 46.116 pessoas ainda aguardam o procedimento. Desse montante, 42.661 esperam por um rim.

Em Defesa...

O presidente da Comissão de Relações Exteriores (CREDN), deputado Filipe Barros (PL-PR), quer a realização de audiência pública para discutir o cenário atual da indústria de defesa e as políticas e ações legislativas necessárias para o desenvolvimento do setor. O deputado entende que o atual Governo trabalha com afinco para desacreditar e humilhar os militares.

Controle da IA

Enquanto a regulação das redes sociais não sai, o deputado João Daniel (PT-SE) propôs Projeto de Lei tipificando o crime de atribuição fraudulenta de autoria a terceiro, por meio da criação, manipulação ou disseminação de conteúdos falsos com potencial de causar dano à honra, imagem, segurança ou à ordem pública (ufa!). Principalmente quando realizados com uso de inteligência artificial.

reportagem@colunaesplanada.com.br
Whatsapp/celular (61) 99855-3339

55 anos

Associação Médica CASCAVEL

Final do Campeonato de Futebol Suíço da Amc

Nesta terça feira (20), a Associação Médica de Cascavel terá a grande final do campeonato de futebol suíço da entidade. Os times da GBR/FLEX Multimarcas e EXXA Imóveis disputam o primeiro lugar. O terceiro lugar será entre os times da GASTRODOM E E5 Engenharia. Vale a pena vir torcer e rever amigos. Esperamos vocês!

Reunião da diretoria da AMC

Foi realizada na sede da Associação Médica de Cascavel, na última quinta-feira (15), a reunião da diretoria da entidade. Na pauta: os eventos sazonais que acontecerão durante todo o ano letivo. Também foi tema a inauguração da nova quadra de tênis da entidade, propiciando aos sócios ainda mais praticidade na prática do tênis. Por isso os amantes deste esporte encontrarão na Associação Médica ótimas possibilidades de desfrutar do esporte com excelentes quadras e quem ainda quer aprender a jogar tênis a AMC, possui excelentes professores.

Com o aumento de doenças respiratórias no Paraná, Saúde reforça importância da vacina

AEN

Curitiba – A Sesa (Secretaria de Estado da Saúde) do Paraná (Sesa) emitiu um alerta nesta segunda-feira (19) para a importância da vacinação contra a gripe e Covid-19, especialmente diante do aumento expressivo dos casos de Síndrome Respiratória Aguda Grave entre crianças menores de 12 anos. Segundo o boletim epidemiológico mais recente, o Paraná registrou 7.282 casos neste ano, isso representa um aumento de 3,6% na população geral em relação ao mesmo período de 2024, quando o número foi de 7.030.

A situação é ainda mais preocupante na faixa etária de cinco a onze anos, com crescimento de 32,5% nos casos e um salto de 175% nos óbitos entre as crianças de um a quatro anos, de quatro para onze mortes. Dados das amostras enviadas ao Lacen (Laboratório Central do Estado) apontam que o Paraná continua em uma fase de ascendência do Influenza A e do Vírus Sincicial Respiratório, que já são os dois vírus com maior frequência de circulação.

Na última semana, a presença do "Influenza A" aumentou ainda mais, consolidando-se como o segundo vírus mais frequente. Outro dado preocupante é que cerca de 30% das amostras recebidas são de crianças com menos de dois anos, evidenciando a vulnerabilidade dessa faixa etária.

"Estamos vivendo a maior circulação dos vírus Influenza A e Sincicial Respiratório dos últimos dois anos. Por isso, fazemos um apelo para que todos vacinem seus filhos. A vacina é a melhor alternativa para tirar essas crianças da porta das UPAs e hospitais", destacou o secretário estadual da Saúde, Beto Preto.

ALERTA AOS MUNICÍPIOS

Na última sexta-feira (16), a Sesa emitiu um alerta para as secretarias de saúde de todos os municípios paranaenses. O documento chama a atenção para a intensificação da circulação dos vírus respiratórios durante o outono e o inverno, período em que aumentam os casos de síndromes gripais e internações hospitalares, especialmente entre crianças, idosos e pessoas com fatores de risco.

"A vacina é a melhor forma de prevenir casos graves e mortes por gripe. Os dados mostram que crianças pequenas continuam sendo as mais vulneráveis. O momento é de ação, de mobilização", afirmou a diretora de Atenção e Vigilância em Saúde da Sesa, Maria Goretti David Lopes.

Ela explicou que a Sesa realiza o monitoramento dos casos por meio da Vigilância Sentinela de Síndrome Gripal e da Vigilância Universal da SRAG, que acompanham internações e óbitos hospitalares em todo o Estado.

Campanha de vacinação

Desde o início da campanha de vacinação da gripe, o Paraná aplicou 1.746.397 doses, sendo que nos grupos prioritários, a cobertura atual é de 32,68%. Entre as crianças, a taxa é de apenas 20,72%, muito abaixo da meta de 90%. Em relação à vacina contra a Covid-19, o Paraná atinge a meta de vacinação de 90% para a população acima de 12 anos de idade, porém, para a população de seis meses a 11 anos de idade, a cobertura é menor. Os imunizantes seguem disponíveis gratuitamente em todas as Unidades Básicas de Saúde (UBS). A campanha segue enquanto houver disponibilidade de doses, mas a recomendação da Sesa é que as crianças sejam vacinadas o quanto antes, para garantir maior proteção durante o pico da circulação viral. Desde o dia 10 a vacina está liberada para toda a população acima dos seis meses de idade.

MUNICÍPIO DE CÉU AZUL-PR

TERMO DE RATIFICAÇÃO DE INEXIGIBILIDADE Nº 35/2025 - M.C.A. PROCESSO ADMINISTRATIVO Nº 79/2025 - M.C.A. O Município de Céu Azul, Dispensa a Licitação por Inexigibilidade, em conformidade com o Artigo 74, Inciso III, alínea f, da LEI 14133/2021 e suas alterações, objetivando a AQUISIÇÃO DE 3 INSCRIÇÕES DOS SERVIDORES ANGELO FERNANDES (SECRETÁRIO DE ADMINISTRAÇÃO), KARENINE LOOF (DIRETORA DO DEPARTAMENTO PESSOAL) E JOSÉ ROBERTO MARTINS DA SILVA JUNIOR (PROCURADOR GERAL MUNICIPAL); PARA PARTICIPAÇÃO NO 58º CONGRESSO NACIONAL DA ABIPEM, DOS DIAS 25 A 27 DE JUNHO EM FOZ DO IGUAÇU, NO RAFAIN PALACE HOTEL & CONVENTION. O QUAL PROMOVERÁ CAPACITAÇÕES EM DIVERSOS TEMAS QUE CERCEIAM O DIREITO PREVIDÊNCIARIO, ENGLOBANDO: RPPS, RGPS COMPENSAÇÃO PREVIDÊNCIARIA-COMPREV NA PRÁTICA, DENTRE OUTROS TEMAS DE COMENTO, COM PARTICIPAÇÃO DE DIVERSOS ESPECIALISTAS , GESTORES E SERVIDORES RENOMADOS NO BRASIL. Justificativa: A participação no congresso em comento é mister para capacitar os profissionais do município para melhor entenderem e aplicarem o processo de compensação previdenciária, COMPREV, como o município anteriormente teve um regime próprio de previdência de 1993 a 1999, extinto posteriormente e substituído pelo Regime Geral, sendo importante que os servidores estejam bem capacitados e informados sobre o processo da compensação financeira.

FORNECEDOR	CNPJ	VALOR R$
ASSOCIAÇÃO BRASILEIRA DE INSTITUIÇÕES DE PREVIDÊNCIA ESTADUAIS E MUNICIPAIS	29.184.280/0001-17	4.560,00

Céu Azul, 19 de maio de 2025. **LAURINDO SPEROTTO Prefeito Municipal**

CI1235900-E25

MUNICIPIO DE VERA CRUZ DO OESTE

CNPJ: 78.101.821/0001-01 Rua Rui Barbosa, 202- Centro– Fone/Fax (045)3267-8000 **ESTADO DO PARANÁ.**

ATO DE ADJUDICAÇÃO E HOMOLOGAÇÃO DISPENSA ELETRONICA Nº 90004/2025

Objeto: O Objeto da presente dispensa é a escolha da proposta mais vantajosa para a contratação por dispensa de licitação na forma Registro de Preços para Futura e eventual **Contratação de empresa para de serviço de tiragem fotográfica com revelação de fotos e montagem de book para gestantes em vulnerabilidade social, contemplada pela lei municipal 1.397/2022.**

Em análise a Dispensa Eletrônica n° **90004/2025,** iniciada em 19 de maio de 2025 e encerrada em 19 de maio de 2025, eu, **Ednei Sgobi,** portador do CPF nº 476.181.089-00 e RG 3430018-6 SESP/PR, no uso de minhas atribuições, **ADJUDICO E HOMOLOGO** o processo em questão com fundamento no Art. 75, Inciso II, da Lei Federal 14.133/2021, da Lei Complementar nº 123, de 14 de dezembro de 2006, da Instrução Normativa SEGES/ME nº 67/2021, Decreto Municipal nº 6.602/23, e demais legislações aplicáveis.

Vera Cruz do Oeste, 19 de maio de 2025.

Ednei Sgobi
Prefeito Municipal

AVISO DE DISPENSA ELETRÔNICA DISPENSA ELETRONICA Nº 90005/2025

A **PREFEITURA MUNICIPAL DE VERA CRUZ DO OESTE**, Estado do Paraná, inscrita no CNPJ/MF sob o nº 78.101.821/0001-01, com sede à Rua Rui Barbosa, 202, CEP 85.845-000, nesta Cidade, Estado do Paraná, convoca os interessados a participarem da dispensa eletrônica a ser realizada no dia **26/05/2025 às 08h00min**, no endereço eletrônico **www.comprasgovernamentais.gov.br**, link: https://www.gov.br/compras/pt-br, na modalidade **DISPENSA ELETRÔNICA**, na forma da Lei n.º 14.133, de 01 de abril de 2021 e suas alterações e regulamento previsto no Decreto Municipal 6.602/23, da Lei Complementar nº 123, de 14 de dezembro de 2006, da Instrução Normativa SEGES/ME nº 67/2021, e demais legislações aplicáveis, objetivando a **Contratação de empresa especializada para prestação de serviços de manutenção corretiva com aplicação de peças e acessórios necessários no equipamento de pintura viária e meio fio do município de Vera Cruz do Oeste,** nas condições fixadas no **Aviso/Edital de Dispensa Eletrônica nº 90005/2025** e seus anexos, **Id contratação PNCP (78101821000101-1-000051/2025)**, sendo a presente licitação do tipo **MENOR PREÇO GLOBAL POR ITEM.**

O Aviso/Edital e seus anexos poderão ser obtidos através da Internet nos endereços eletrônicos **www.comprasgovernamentais.gov.br**, **www.veracruz.pr.gv.br e pncp.gov.br**. Demais informações junto ao Setor de Licitações, Compras e Contratos através do fone 045 3267-8035 e 045 3267-8006 ou e-mails **licitação@veracruz.pr.gov.br** e/ou **compras@veracruz.pr.gov.br**.

Vera Cruz do Oeste, 19 de maio de 2025.

Rosangela da Conceição Romano
Agente de Contratação

EXTRATO DO TERMO ADITIVO Nº 05 – PROCESSO DE INEXIGIBILIDADE Nº 003/21

CONTRATO Nº 075/21
Contratante: Município de Vera Cruz do Oeste
Contratada: Caixa Econômica Federal, CNPJ 00.360.305/0001-04
Objeto: prorrogação de prazo, supressão de item e reajuste de valor
Valor do reajuste conforme índice acumulado do INPC: R$ 2.705,00 (dois mil, setecentos e cinco reais)
Novo valor total do contrato: R$ 54.732,40 (cinquenta e quatro mil, setecentos e trinta e dois reais e quarenta centavos).
Nova data de vencimento: 17/05/2026
Assinaturas: Ednei Sgobi e Cleonice Spessatto Kothe
Em, 15 de maio de 2025.

AVISO DE LICITAÇÃO PREGÃO ELETRONICO SRP Nº 90020/2025

A **PREFEITURA MUNICIPAL DE VERA CRUZ DO OESTE**, Estado do Paraná, inscrita no CNPJ/MF sob o nº 78.101.821/0001-01, com sede à Rua Rui Barbosa, 202, CEP 85.845-000, nesta Cidade, Estado do Paraná, convoca os interessados a participarem da licitação a ser realizada no dia **02/06/2025 às 09:00 horas**, no endereço eletrônico **www.gov.br/compras/pt-br**, na modalidade **PREGÃO ELETRONICO**, na forma da Lei n.º 14.133/21, de 01 de abril de 2021, regulamentada através do Decreto Municipal 6.602/23 suas alterações e demais legislações aplicáveis, bem como aplicação da Lei Municipal n° 1.460/2023, objetivando o **registro de preços para aquisição de materiais de copa e cozinha, higiene e limpeza destinados ao atendimento das diversas secretarias do município de Vera Cruz do Oeste - PR,** nas condições fixadas no Edital de Pregão Eletrônico SRP nº **90020/2025** e seus Anexos, sendo a presente licitação do tipo MENOR PREÇO POR ITEM.

O edital e seus Anexos poderão ser obtidos através da Internet nos endereços eletrônicos **www.gov.br/compras/pt-br**, **www.veracruz.pr.gov.br e www.gov.br/pncp/pt-br**. Demais informações junto ao Setor de Licitações através do fone 045 32678006 ou e-mails **licitacao@veracruz.pr.gov.br e/ou pregoeiraveco@gmail.com**.

Vera Cruz do Oeste, 19 de maio de 2025.

Kéli Fátima Trevisol
Agente de contratação

CI1235894-E25

Com juros elevados e inflação, dívida das famílias brasileiras atinge 27,2% da renda

Brasília – Em fevereiro deste ano, a dívida das famílias brasileiras alcançou 27,2% da renda familiar, marcando o maior índice desde o início do programa Desenrola em 2023. Esse aumento é resultado da combinação de juros elevados e inflação, que têm impactado de forma significativa as famílias em situação de vulnerabilidade. Para enfrentar essa realidade, foi criado o Crédito do Trabalhador, que oferece empréstimos consignados com taxas de juros mais acessíveis.

A escalada da dívida se tornou mais evidente a partir de dezembro de 2024, quando a concessão de empréstimos começou a crescer. Em 12 meses, a taxa Selic subiu de 10,5% para 14,75%, forçando muitas famílias a optarem por modalidades de crédito mais onerosas, como o cheque especial e o rotativo do cartão de crédito. Essa mudança no cenário financeiro tem gerado preocupações sobre a capacidade de pagamento das famílias.

INFLAÇÃO

A inflação, que se manteve em 5,53% nos últimos 12 meses, tem pressionado ainda mais o orçamento familiar, especialmente em categorias essenciais como alimentação e transporte. Muitas pessoas estão se endividando ainda mais para conseguir arcar com suas despesas fixas, o que agrava a situação financeira de diversas famílias.

AGÊNCIA BRASIL

Embora o programa Desenrola tenha sido inicialmente eficaz em reduzir o comprometimento da renda, a situação se complicou com o aumento das dívidas e a elevação das taxas de juros. Desde maio de 2024, cerca de 70% do crescimento no comprometimento da renda é atribuído à amortização de dívidas existentes e ao uso de crédito pessoal, refletindo um ciclo de endividamento crescente.

O Crédito do Trabalhador já liberou R$ 10,1 bilhões em empréstimos, com o objetivo de facilitar a transição de dívidas mais caras para opções com juros mais baixos.

Taxa Selic deve permanecer elevada por tempo prolongado, diz Galípolo

Brasília – O presidente do Banco Central, Gabriel Galípolo, indicou que a taxa Selic, atualmente fixada em 14,75% ao ano, deve se manter elevada por um período prolongado. Ele ressaltou que as decisões sobre a taxa de juros nas próximas reuniões do Comitê de Política Monetária (Copom) estarão condicionadas a novos dados econômicos e de inflação que possam surgir. Galípolo também enfatizou a importância de agir com cautela, considerando a incerteza no cenário internacional. "O momento é de reunir informações com parcimônia". As declarações foram dadas durante o evento Annual Brazil Macro Conference, promovido pelo banco Goldman Sachs, em São Paulo.

Ele destacou que a flexibilidade nas decisões é crucial, uma vez que a taxa de juros elevada já está impactando a atividade econômica do país. O presidente do Banco Central alertou para a necessidade de monitorar a situação antes de implementar novas medidas. Recentemente, o Copom decidiu aumentar a Selic em 0,5 ponto percentual em sua reunião de maio, marcando o sexto aumento consecutivo desde setembro de 2024, acumulando 4,25 pontos.

Essa sequência de elevações reflete a preocupação com a inflação e a necessidade de controlar a economia em um ambiente desafiador. A ata da última reunião do Copom reiterou a importância de manter uma postura cautelosa e flexível diante das incertezas econômicas.

Economia

A estimativa intermediária do Focus para o crescimento da economia brasileira em 2026 se manteve em 1,70% pela quarta semana seguida. Considerando só as 35 projeções atualizadas nos últimos cinco dias úteis, passou de 1,81% para 1,70%. A mediana para o crescimento do PIB de 2027 permaneceu em 2,0% pela sétima semana seguida. A estimativa intermediária para 2028 ficou estável, em 2,0%, pela 62ª semana seguida.

PREFEITURA DO MUNICÍPIO DE FOZ DO IGUAÇU
ESTADO DO PARANÁ

AVISO DE LICITAÇÕES
EDITAL DE PREGÃO ELETRÔNICO Nº 035/2025.

O MUNICÍPIO DE FOZ DO IGUAÇU, torna público que às **09:00 horas do dia 05 de Junho de 2025**, na plataforma **www.compras.gov.br** realizará licitação na modalidade Pregão eletrônico, do tipo menor preço, por meio da utilização de recursos de tecnologia da informação – INTERNET, de acordo com as especificações do edital, para aquisição de:

OBJETO	QUANTIDADE	VALOR TOTAL	PRAZO
Veículo Hatch	1	101,876,67	90 dias

Informações e esclarecimentos relativos ao edital, modelos e anexos poderão ser obtidos no Portal Nacional de Contratações Públicas – PNCP, sítio eletrônico da Prefeitura de Foz do Iguaçu e na plataforma **www.compras.gov.br** – UASG 987563 - Compras.gov.br nº 90035. Informações adicionais, dúvidas e pedidos de esclarecimento poderão ser apresentados ao Pregoeiro, por meio da plataforma.

Foz do Iguaçu-PR, 19 de maio de 2025.

Pregão Eletrônico nº. 036/2025
Objeto: REGISTRO DE PREÇOS para futura e eventual aquisição de GÊNEROS ALIMENTÍCIOS PERECÍVEIS, destinados à Alimentação Escolar nas Escolas Municipais, Centros de Educação Infantil, Entidades Filantrópicas e Centros Escola Bairro atendidos pela Secretaria Municipal da Educação, no período de 12 (doze) meses. **Abertura e avaliação das propostas: 11 de junho de 2025, às 09h00**. Retirar o edital no site **www.gov.br/compras/pt-br**. **UASG 987563** - Maiores informações das 08h00 às 12h00 das 13h00 às 15h00 de segunda a sexta-feira, no telefone(45) 2105-1400 ou e-mail **williaansimao@gmail.com** .
Leandro Ribeiro Vargas / **Diretor de Licitações e Contratos** CI1235885-E25

ESTADO DO PARANÁ
MUNICÍPIO DE SÃO MIGUEL DO IGUAÇU

AVISO DE CHAMAMENTO PÚBLICO Nº 010/2025 - CREDENCIAMENTO

INEXIGIBILIDADE Nº 037/2025

PROCESSO ADMINISTRATIVO N° 073/2025

O Secretária de Saúde do Município de São Miguel do Iguaçu, Estado do Paraná, leva ao conhecimento dos interessados que se encontra aberto a partir desta publicação, o processo administrativo nº 073/2025, de CHAMAMENTO PUBLICO nos termos do Art. 74 inciso IV, art. 79 da Lei nº 14.133/21 e art. 89, 90 e 91 do Decreto Municipal nº 115-2023, Lei Municipal n° 3.424/2021 e alterações (Lei Municipal n° 3.736/2023), visando o **CREDENCIAMENTO de médicos para realização de plantões presenciais nas áreas de Clinica Geral, Ginecologia/Obstetrícia e Pediatria, no Hospital e Maternidade São Miguel Arcanjo, Unidades Básicas de Saúde e ESF,** conforme condições, especificações, quantidades e exigências estabelecidas neste Edital e seus anexos. Para 'maiores detalhes o Edital de credenciamento está disponível no endereço eletrônico: https://saomigueldoiguacu.oxy.elotech.com.br/portaltransparencia/1/licitacoes/detalhes?entidade=1&exercicio=2025&tipoLicitacao=9&licitacao=37, ou no departamento de Licitações e Contratos a partir desta publicação, no horário de atendimento do paço municipal, de 2ª a 6ª feira.

São Miguel do Iguaçu - Pr., 19 de maio de 2025.

ADRIANA DA SILVA MOTTA
Secretária Municipal de Saúde
Decreto nº 043/2025.

CI1235893-E25

INDICADORES ECONÔMICOS

DÓLAR 19/05

	% dia	compra	venda	% mês
COMERCIAL	-0,2%	5,6540	5,6550	-0,4%
PTAX (BC)	-0,6%	5,6585	5,6591	0,0%
PARALELO	-0,3%	5,5500	5,9700	-0,5%
TURISMO	-0,3%	5,5500	5,9500	-0,5%
EURO	+0,3%	6,3573	6,3591	-1,0%

US$ 1 É IGUAL A:

Iene	145,02
Libra est.	0,75
Euro	0,89
Peso arg.	1134,00

MOEDAS X REAL

Iene	R$ 0,0337
Libra est.	R$ 7,56
Peso arg.	R$ 0,005

R$1: 1.411,43 guaranis

POUPANÇA - TR

Período/ depósitos...	Poup. antiga até 3/5/12	Poup. nova part. 4/5/12	Rem. básica
19/4 a 19/5	0,6121	0,6121	0,1115
20/4 a 20/5	0,6462	0,6462	0,1455
21/4 a 21/5	0,6700	0,6700	0,1692
22/4 a 22/5	0,6720	0,6720	0,1711
23/4 a 23/5	0,6720	0,6720	0,1711

BOVESPA 19/05

IBOVESPA: +0,32% — 139.636 pontos

Ações	%	R$
Petrobras PN	-0,12%	31,98
Vale ON	-0,27%	55,34
ItauUnibanco PN	+1,19%	38,35
Bradesco PN	+0,91%	15,54
Meliuz ON	-21,68%	8,38
Marfrig ON	-6,42%	23,46

ÍNDICES DE INFLAÇÃO

Índice em %	MAR	ABR	ano	12m
IPCA (IBGE)	0,56	0,43	2,48	5,53
IGP-M (FGV)	-0,34	0,24	1,23	8,50
IGP-DI (FGV)	-0,50	0,30	0,90	8,11

REAJUSTE DE ALUGUÉIS

Índice	MAR	ABR	MAI
IGP-M (FGV)	1,0844	1,0858	1,0850
IGP-DI (FGV)	1,0878	1,0857	1,0811

* Correção anual. Multiplique valor pelo índice

SELIC ANUAL: 14,75% | TJLP: 8,65%

TABELA DO IR

BASE (R$)	Alíq. %	deduzir
AAté R$ 2.259,20	zero	zero
De 2.259,21 até 2.826,65	7,5%	169,44
De 2.826,66 até 3.751,05	15%	381,44
De 3.751,06 até 4.664,68	22,5%	662,77
Acima de 4.664,68	27,5%	896,00

Dedução p/dependente: R$ 189,59; **IR 2024:** 8ª parcela vence em 27/12, com juros Selic de 6,13%

SAL. MÍNIMO PR (jan/25 a dez/25)

I	R$ 1984,00	III	R$ 2123,00
II	R$ 2057,00	IV	R$ 2275,00

Em reais. *Faixa II: empregados domésticos.

OUTROS INDICADORES

	JAN	FEV	MAR
TJLP (%)	7,97	7,97	8,65
Sal. mínimo	1.518,00	1.518,00	1.518,00
UPC	23,54	23,54	23,54

CUSTO DA CONSTRUÇÃO (CUB)

R$/m2	MAR	ABR	%m	%ano	%12m
Paraná	2.456,26	2.462,10	0,24	1,11	6,54
Oeste	2.506,26	2.512,87	0,26	1,12	6,83
Norte	2.406,25	2.411,80	0,23	-0,09	4,34

PREVIDÊNCIA JAN a DEZ 2025

Autônomo e Facultativo

Valor mínimo	R$ 1.518,00	20%	R$ 303,60
Valor máximo	R$ 8.157,41	20%	R$ 1.631,48

O AUTÔNOMO que prestar serviços só a pessoas físicas e o FACULTATIVO podem contribuir com 11% sobre o salário mínimo. Donas de casa de baixa renda podem recolher sobre 5% do salário mínimo.

MEI - Microempreendedor Individual

Valor mínimo	R$ 1.518,00	5%	R$ 75,90
Valor máximo	R$ 8.157,41	20%	R$ 1.631,48

Segurados Especiais

Recolherão com 1,3% em cima do valor de suas receitas brutas das produções rurais

Assalariado

Até um salário mínimo (R$ 1.518,00)	7,5%
De R$ 1.518,01 a R$ 2.793,88	9%
De R$ 2.793,89 a R$ 4.190,83	12%
De R$ 4.190,84 a R$ 8.157,41	14%

COMO EFETUAR O CÁLCULO: calcule o valor da taxa de cada intervalo de salário, e depois some os valores
EMPREGADOR - Taxa de 12%(Pes. físicas)
Vencimento: consulte o INSS

MERC. RURAL

PREÇO PRODUTOR (DERAL/SEAB)

Em 19/05	PR	DIA	30d.	Casc.
SOJA	116,49	0,0%	-4,8%	115,00
MILHO	54,11	0,0%	-12,7%	53,00
TRIGO	79,83	0,0%	-0,3%	80,00
BOI GORDO	309,57	-0,1%	-2,5%	300,00
SUINO	8,34	-0,4%	1,2%	-

Soja, milho e trigo sc 60kg, boi gordo arroba e frango kg

BOLSA DE CHICAGO

Em 19/05	CONT.	FECH.	DIA	30d.
SOJA	jul/25	1.050,75	0,75	0,3%
FARELO	jul/25	291,10	-0,80	-4,0%
MILHO	jul/25	447,50	4,00	-8,7%
TRIGO	dez/24	529,00	4,00	-5,9%

Em Pontos. 1 ponto =1 centavo de dólar/bushel na soja (27,2kg), milho e trigo (25,4kg) e US$ tonelada curta no farelo (907kg). DIA: variação em pontos

LOTES/ATACADO (AgDOSSIÊ:DINHEIRO)

Em 19/05	PRAÇA	R$/sc	SEM	30d.
SOJA	Cascavel	125,00	-1,6%	-3,1%
SOJA	Paranaguá	134,00	0,8%	-1,8%
MILHO	Cascavel	59,00	-3,3%	-11,9%

No sudoeste, Cascavel Futsal busca a liderança

Cascavel – O Cascavel Futsal tem, nesta terça-feira, mais uma oportunidade de assumir a liderança da Série Ouro do futsal paranaense. A partir das 20 horas, o time encara a AAEMA, em Mariópolis, no sudoeste do estado, em uma partida que promete ser difícil por conta da situação do adversário e pela sequência de jogos que o tricolor tem enfrentado nas duas competições.

O Mariópolis é o 14º colocado, com apenas quatro pontos em oito partidas disputadas.

Com 20 pontos, o Cascavel ocupa atualmente a terceira colocação, empatado com o vice-líder Pato e três pontos atrás do líder Marreco. Uma vitória fora de casa é fundamental para manter-se colado nos primeiros colocados e evitar que os concorrentes diretos se distanciem.

O ala Zequinha, ausente na última rodada, segue fora por questões físicas, assim como o pivô Vitinho, que continua em processo de recuperação.

Outro jogo que será realizado hoje, fechando a rodada 9, será entre Pato Futsal e Esporte Futuro, no Ginásio Dolivar Lavarda, às 20horas.

ASSESSORIA

Cascavel Futsal tem novo desafio no sudoeste em busca da liderança

Stein segue invicto e na vice-liderança

Cascavel – A vitória sobre o Barateiro, no último sábado, por 4 a 1, deixou o Stein Cascavel na vice-liderança da Liga de Futsal Feminina. Em três jogos disputados, o time mantém os 100% de aproveitamento e só fica atrás do Leoas da Serra, que já atuou em quatro partidas e venceu todas. Os gols do time cascavelense foram marcados por Luana, Flávia, Bebel e Camilinha. Agora o time tem mais cinco dias até o próximo compromisso, no dia 25, contra o ADTB/Telêmaco Borba, pelo Campeonato Paranaense.

JOGAM HOJE

COPA DO BRASIL – 3ª FASE VOLTA			
19h00	Vasco	x	Operário
19h30	Athletico	x	Brusque
21h30	Náutico	x	São Paulo
21h30	Grêmio	x	CSA
PREMIER LEAGUE – 37ª RODADA			
16h00	Crystal Palace	x	Wolverhampton
16h00	Manchester City	x	Bournemouth

Grêmio reforçado para tentar virada

Cascavel – O Grêmio tem uma decisão logo neste início de semana. A partir das 21h30, o time enfrenta o CSA, pela terceira fase da Copa do Brasil, na Arena Tricolor. O time gaúcho precisa vencer por dois gols ou mais de diferença para ficar com a vaga às oitavas de final. O time deve estar reforçado para a partida, a começar pelo retorno do técnico Mano Menezes, que teve problemas familiares e não esteve na partida contra o São Paulo. Em campo, Cristian Olivera, Amuzu e Villasanti estão disponíveis.

Eleição na CBF tem último dia para inscrição de chapa

Rio de Janeiro – Ao que tudo indica a eleição para presidente da CBF deverá ter apenas um candidato, contrariando as expectativas de um bate-chapa ou de um debate mais amplo sobre as necessidades de melhorias no futebol brasileiro.

Nesta terça-feira é o último dia para a inscrição de chapas, porém, a chapa encabeçada por Samir Xaud, que fez a inscrição no último domingo, apresentou o apoio de 25 federações e de 10 times das Séries A e B, o que na prática inviabiliza outra candidatura por conta da quantidade de votos.

O registro foi assinado pelas federações do Paraná, Acre, Alagoas, Amazonas, Amapá, Bahia, Ceará, Distrito Federal, Espírito Santo, Goiás, Maranhão, Minas Gerais, Mato Grosso do Sul, Pará, Paraíba, Pernambuco, Piauí, Rio de Janeiro, Rio Grande do Norte, Rondônia, Roraima, Rio Grande do Sul, Santa Catarina, Sergipe e Tocantins, além de Amazonas, Botafogo, CRB, Criciúma, Grêmio, Palmeiras, Paysandu, Remo, Vasco e Volta Redonda.

Judô define lista para o Mundial

Rio de Janeiro – A Confederação Brasileira de Judô (CBJ) anunciou nesta segunda-feira (19) a lista de atletas convocados para o Campeonato Mundial de Judô de 2025 que acontece entre os dias 13 e 20 de junho em Budapeste, na Hungria. A lista contém cinco atletas que foram medalhistas olímpicos com a equipe brasileira em Paris-2024. O grande destaque fica para a campeã olímpica Bia Souza, que tenta seu primeiro título mundial, e para Rafaela Silva, bicampeã nos 57kg e que vai disputar pela primeira vez a competição nos 63kg. A CBJ também optou por levar atletas extras que poderão lutar apenas na disputa por equipes. Os escolhidos foram Jéssica Lima (57kg) e Vinícius Ardina (73kg).

Paranaenses decidem vaga na Copa do Brasil

Cascavel – A terceira fase da Copa do Brasil terá dois times paranaenses decidindo vaga nesta terça-feira.

O Athletico joga em casa contra o Brusque, precisando de uma vitória simples para avançar. Diante da má-fase e da pressão, o Furacão, que vem de cinco partidas sem vencer e precisando do resultado para avançar para as oitavas de final, deve ter mudanças na formação titular. O lateral-direito Palacios, recuperado de uma lesão, deve ganhar a posição, com Habraão indo para a zaga no lugar de Tobias Figueiredo.

Já o Operário vai ao Rio de Janeiro enfrentar o Vasco, em São Januário, às 19 horas. Embalado pelas três vitórias seguidas na Série B, o time paranaense acredita em uma vitória para ficar com a vaga. O primeiro jogo terminou empatado em 1 a 1.

CISOP
CONSÓRCIO INTERMUNICIPAL DE SAÚDE DO OESTE DO PARANÁ
CNPJ: 00.944.673/0001-08
Endereço: Av. Brasil, nº 11.368 - Bairro: FAG - CEP: 85.806.000 - Cascavel - PR
Fone: 45 3220-4850
Site: www.cisop.com.br
AME PARANA

EXTRATO DE CONTRATO
PREGÃO ELETRÔNICO Nº 7/2025
ATA DE REGISTRO DE PREÇO Nº 34/2025
CONTRATANTE: CISOP
CONTRATADO: AABA COMÉRCIO DE EQUIPAMENTOS MÉDICOS LTDA
OBJETO: AQUISIÇÃO DE BOLSAS DE COLOSTOMIA, UROSTOMIA, IELOSTOMIA E ADJUVANTES DE PROTEÇÃO E SEGURANÇA
VALOR: R$ 2.081.235,00
PRAZO: 16/05/2025 a 16/05/2026
DATA DA ASSINATURA: 16/05/2025
ASSINATURAS: MAXWELL SCAPINI e MARIO JOSÉ TRATCHUK

PREGÃO ELETRÔNICO Nº 7/2025
ATA DE REGISTRO DE PREÇO Nº 36/2025
CONTRATANTE: CISOP
CONTRATADO: PRIMAZIA MATERIAIS MÉDICO HOSPITALARES EIRELI - ME
OBJETO: AQUISIÇÃO DE BOLSAS DE COLOSTOMIA, UROSTOMIA, IELOSTOMIA E ADJUVANTES DE PROTEÇÃO E SEGURANÇA
VALOR: R$ 1.018.455,00
PRAZO: 16/05/2025 a 16/05/2026
DATA DA ASSINATURA: 16/05/2025
ASSINATURAS: MAXWELL SCAPINI e MARCO ANTÔNIO DE SOUZA JUNIOR

* Documentos na íntegra disponíveis no site do CISOP - www.cisop.com.br
CI1235896-E25

JORNAL OPARANA S A:21819026000136

Assinado digitalmente por JORNAL OPARANA S A:21819026000136
ND: C=BR, O=ICP-Brasil, S=PR, L=CASCAVEL, OU=Secretaria da Receita Federal do Brasil - RFB, OU=RFB e-CNPJ A1, OU=19104167000120, OU=presencial, CN=JORNAL OPARANA S A:21819026000136
Razão: Eu sou o autor deste documento
Localização:
Data: 2025.05.20 09:45:54-03'00'
Foxit PDF Reader Versão: 2024.4.0

Apartamentos

IMOBILIÁRIA PARANHOS

Apto. RES. CASCAVEL, Rua Francisco Bartinik, térreo, 03 quartos e d+dependências, reformado com cozinha planejada, interfone, cerca elétrica, garagem coberta, R$ 250.000,00, poderá ficar locado.
45-99155-6699 Creci J07222 **CI-213845.**

W. SERAFIM VENDE

Apart. no Centro, 11° andar com elevador, 3 quartos sendo 2 suítes, mais dependências, churrasqueira na sacada com total de 350m², área total sendo 177m², área privativa por apenas R$ 1.550.000,00. Informações F:(45)9 9922-7904. Willian Serafim. CRECI19806f **CI-213848.**

W. SERAFIM VENDE

Vende apart. Universitário, 6° andar com elevador, 2 quartos mais dependências churrasqueira na sacada com total de 61m² área total sendo 50m² área privativa por apenas R$ 250.000,00 maiores informações. F: (45) 99922-7904 Willian Serafim CRECI 19806f **CI-213859.**

W.SERAFIM VENDE

Prédio por R$ 1.100.000,00 sendo um conjunto de kit nets na região do Universitário. Contendo mais de 370m² dividido em 10 unidades, já alugadas com renda atual de aprox. R$ 8.000,00l, para maiores informações F: (45)99922-7904. Willian Serafim, creci19806f **CI-213852.**

Casas

W. SERAFIM VENDE

Vende casa no Jardim União com 1 suíte 2 quartos mais dependências, com sobra de terreno por apenas R$ 330.000,00 F: (45) 99922-7904 Willian serafim Creci 19806f. **CI-213865.**

W. SERAFIM VENDE

Vende sobrado no Country, com 124m² de construção sendo em condomínio, 1 suíte, 2 quartos mais dependências. Próximo a Rua Manaus, fácil acesso ao centro e saídas para rodovias. Por apenas R$ 590.000,00. F: (45) 99922-7904 Willian Serafim CRECI 19806f. **CI-213853.**

W. SERAFIM VENDE

Vende sobrado no Maria Luíza próximo a av. Carlos Gomes terreno contendo 420m² sendo 15m de frente com área construída de 400m² por apenas R$ 1.400.000,00 maiores informações F: (45) 99922-7904 Willian Serafim CRECI 19806f **CI-213860.**

W. SERAFIM VENDE

Vende sobrado no Tropical com aprox. 150m² de área construída, sendo 98m² averbado, suíte, 2 quartos, vaga para 2 carros, alguns móveis planejados, ambientes climatizados, ótima localização, rua sem saída, por apenas R$ 620.000,00. Agende sua visita, F: (45) 99922-7904 Willian Serafim CRECI 19806f. **CI-213856.**

W.SERAFIM VENDE

Vende casa no Pioneiros Catarinense com 135m² de construção e terreno com 360m² por apenas R$ 650.000,00. F:(45) 99922-7904 Willian Serafim creci 19806f **CI-213864.**

Ponto Comercial

W. SERAFIM VENDE

Vende imóvel (industrial, comercial) frente BR 277 com aprox. 15m de testada para a mesma, área total de aprox. 1.050m² contendo um barracão de aprox. 270m², ótima localização por apenas R$ 1,200.000,00. F: (45) 99922-7904 Willian Serafim CRECI 19806f. **CI-213855.**

Terrenos

IMOBILIÁRIA PARANHOS

Vende lote com 360m² no Brasmadeira, Rua Rio Bonito. R$ 360.000,00. F: (45) 99155-6699 CRECI J07222. **CI-213840.**

IMOBILIÁRIA PARANHOS

Vende lote com 455m² (13x35) no Cancelli, Rua Alcir da Motta, murado (preservação permanente). R$ 300.000,00. F: (45) 99155-6699 CRECI J07222. **CI-213841.**

IMOBILIÁRIA PARANHOS

Vende Lote com 1050m² (25x42) na região Central, Rua Vitória,770. R$ 2.550.000,00. F: (45) 99155-6699 CRECI J07222. **CI-213843.**

IMOBILIÁRIA PARANHOS

Vende Área com 4.633m² no 14 de Novembro, frente para a Rua Souza Naves Sul, a 300m da Petrocon, ao lado da Metalúrgica Turmina, R$ 2.200,000,00. F: (45) 99155-6699 CRECI J07222. **CI-213844.**

IMOBILIÁRIA PARANHOS

Vende lote com 962m² (17,50x55) no Country, Rua Rio Grande do Norte, entre as Ruas 13 de Maio e Tiradentes. R$ 2.000.000,00. Aceita carros e parcelamento. F: (45) 99155-6699 CRECI J07222. **CI-213842.**

W. SERAFIM VENDE

Área industrial ou comercial de 21.000m² por apenas R$ 180,00 m². Informações (45)9 9922-7904 Willian Serafim. CRECI 19806f **CI-213847.**

W. SERAFIM VENDE

Terreno no Alto Alegre, medindo 13x40 totalizando 520m² acima do nível da rua por apenas R$ 550.000,00. Informações (45)9 9922-7904 Willian serafim Creci 19806F **CI-213849.**

W. SERAFIM VENDE

Imóvel comercial na região do Ato Alegre, terreno com área de 360m² e área construída de 300m² por apenas R$ 1.300.000,00. Informações (45)9 9922-7904 Willian serafim. Creci 19806F; **CI-213850.**

W. SERAFIM VENDE

Terreno no condomínio Paysage Felicita, medindo 10x20 totalizando 200m², por apenas R$ 340.000,00. Informações (45)9 9922-7904 Willian serafim. Creci 19806F; **CI-213851.**

W. SERAFIM VENDE

Vende terreno no Bairro Siena medindo 10x20 plano com frente sol nascente por apenas R$ 235.000.00 Para maiores informaçõe F:(45) 99922-7904 Willian Serafim CRECI 19806f **CI-213858.**

W. SERAFIM VENDE

Vende fazenda de 330 alq. prox. Cascavel com 70 alq. mec. com estrutura para pecuária pronta, sendo piquetes, barracões,reservatórios de água, casas por apenas 1.200 sacas de soja por alq. F: (45) 99922-7904 Creci 19806f **CI-213862.**

W. SERAFIM VENDE

Vende terreno com 200m² em condomínio fechado, localizado em Cascavel-PR, acesso pelo prolongamento da avenida Barão do Rio Branco, próximo ao Ceasa, sendo uma das regiões que mais cresce, o condomínio conta com portaria, salão de festas, estacionamento para visitantes, cerca elétrica, liberado para construção, com várias casas já em andamento, ótima opção para investimento ou para construção de seu lar, com uma linda vista da cidade, por apenas R$ 220.000,00. F: (45) 99922-7904 Willlian Serafim. CRECI 19806f. **CI-213854.**

Área Rural

VENDE-SE CHÁCARA 30.000 M²

A 25 km do trevo Cataratas, no Distrito de São João, com casa de alvenaria, ar condicionado, poço artesiano, Mina e rio no fundo. Fone: 45 99946-1909. **CI-213952.**

W. SERAFIM VENDE

Vende chácara de 2 alq. sendo área de pastagem excelente para sua futura Casa de Campo por apenas R$ 700.000,00, aceita troca até 60% do valor. F: (45) 99922-7904 Willian Serafim CRECI 19806f. **CI-213861.**

W. SERAFIM VENDE

Chácara com 2 alq. sendo aprox. 1,5 alq. mec. em Cascavel a aprox. 3 km da BR 277, ótima localização, com casa de alvenaria, casa de madeira, reserva de mata nativa, apenas R$ 800.000,00. Informações (45)9 9922-7904. Willian Serafim. CRECI 19806f **CI-213846.**

W. SERAFIM VENDE

Vende chácara de 20.000m² prox. Carlos Gomes, sentido Rio da Paz, sem benfeitorias, com rio no fundo, sendo uma área plana mecanizada e com uma reserva de mata nativa por apenas R$ 950.000,00. F: (45) 99922-7904. Willian Serafim CRECI 19806f **CI-213863.**

W. SERAFIM VENDE

Vende fazenda de 50 alq. com aprox. 10 alq. mec. em Santa Tereza, bem localizada, por apenas 45.000 sc de soja, podendo ser negociado, entrada mais 3 anos. F: (45) 99922-7904 Willian Serafim CRECI 19806f. **CI-213857.**

Utilidade Pública

SÚMULA DE REQUERIMENTO DE RENOVAÇÃO DA LICENÇA SIMPLIFICADA

DETONI COMERCIO VAREJISTA DE MADEIRAS LTDA, CNPJ nº 77.399.541/0001-69, torna público que irá requerer à Secretaria Municipal do Meio Ambiente de Cascavel-PR, **a Renovação da Licença Simplificada** para a atividade de comércio varejista de madeira e artefatos implantada na Avenida Tancredo Neves, no 2005, Pioneiros Catarinenses, CEP 85.805-561, Cascavel-PR.

GOVERNO MUNICIPAL **CAMPO BONITO**

AVISO

PREGÃO ELETRÔNICO Nº 23/2025
PROCESSO ADMINISTRATIVO Nº 41/2025

OBJETO: AQUISIÇÃO DE FRALDAS GERIATRICAS DESCARTÁVEIS PARA ATENDER A DEMANDA DA SECRETARIA MUNICIPAL DE SAÚDE.

VALOR TOTAL ESTIMADO DA CONTRATAÇÃO: R$67.140,0 (sessenta e sete mil e cento e quarenta Reais).

MODALIDADE: PREGÃO

FORMA: ELETRÔNICO
MODO DE DISPUTA: ABERTO
CRITÉRIO DE JULGAMENTO: MENOR PREÇO POR ITEM
PLATAFORMA: BLL – BOLSA DE LICITAÇÕES DO BRASIL
EXCLUSIVO ME/EPP: SIM

INSTRUMENTO CONTRATUAL: CONTRATO

LEI DE REGÊNCIA: LEI FEDERAL Nº 14.133, DE 2021
LEI COMPLEMENTAR: LEI COMPLEMENTAR FEDERAL Nº 123, DE 2006
DECRETO MUNICIPAL: Nº 36.11 DE 2024
CREDENCIAMENTO E CADASTRAMENTO DAS PROPOSTAS: 08:00 **min** do dia **02/06/25**
ABERTURA DE PROPOSTAS E DISPUTA POR LANCES: 09:00 **min** do dia **02/06/25**
LOCAL: BLL – Bolsa de Licitações do Brasil: www.bllcompras.org.br
CONSULTAS AO EDITAL E DIVULGAÇÃO DE INFORMAÇÕES: no Portal Nacional de Contratações Públicas (PNCP) e no site: https://campobonito.pr.gov.br/licitacao
ESCLARECIMENTOS: Pelo e-mail: licitacao@campobonito.pr.gov.br, FONE (45) 3233-1282 e WHATS (45) 9-8408-1689
ENDEREÇO DO DEPARTAMENTO DE LICITAÇÕES: Rua Prefeito Dárcisio Roberto Grassi, Nº 252, Centro, Campo Bonito – PR.

Campo Bonito, Sexta-Feira, 09 de maio de 2025.

PUBLIQUE-SE.

ÉDIPO A. DE FALTA NEVES
PREGOEIRO

CI1235889-E25

Prefeitura Municipal de Anahy
CNPJ 95.594.800/0001-94
ESTADO DO PARANÁ

EDITAL DE CONVOCAÇÃO Nº 008/2025 - CONCURSO PÚBLICO 001/2024

O Prefeito municipal de Anahy, Estado do Paraná, no uso de suas atribuições legais e considerando a Homologação do resultado do Concurso Público nº 001/2024 pelo Edital nº 015/2024 de 02 de julho de 2024; CONVOCA a candidata aprovada e relacionada abaixo para comparecer na Divisão de Pessoal da Prefeitura Municipal com seus documentos pessoais num prazo de 03 (três) dias úteis após a publicação deste Edital.

CONVOCA:

CANDIDATO(A)	CARGO
SONIA APARECIDA FAGUNDES BERNAL BRANDÃO	**ASSISTENTE SOCIAL**

O não comparecimento ou a falta de apresentação dos documentos ensejará a desclassificação do candidato.

Anahy/PR, 19 de maio de 2025.

ARILSON BATISTA DE SOUZA
PREFEITO MUNICIPAL

CI1235875-E25

FUNDAÇÃO PROMOTORA DE EVENTOS – PROEM

AVISO DE LICITAÇÃO - Republicação

MODALIDADE: PREGÃO PRESENCIAL Nº 03/2025
Tipo: Maior lance ou oferta
Objeto: cessão de direito de uso de bem público, de espaços e áreas pertencentes ao patrimônio do município, para exploração comercial de bebidas durante a realização dos eventos Expo Rondon 2025, Pré-Oktoberfest e Oktoberfest 2025.
Valor Mínimo: R$220.000,00
Recebimento dos envelopes: O recebimento dos envelopes ocorrerá até ás 13h59min do dia 16 de junho de 2025, **no Setor de Protocolos da Prefeitura do Município de Marechal Cândido Rondon, situada à Rua Espírito Santo, nº 777 - Centro, no Município de Marechal Cândido Rondon, Estado do Paraná**. Poderá haver o encaminhamento por meio postal, situação em que o ENVELOPE N.º 1 (proposta de preços) e ENVELOPE N.º 2 (habilitação), deverão ser inseridas em **invólucro único**.
Abertura: A análise das propostas de preços e documentos de habilitação ocorrerá em sessão pública a ser realizada ás **14:00 horas no dia 16 de junho de 2025,** no Auditório localizado no Paço Municipal Arlindo Alberto Lamb, sito à rua Espírito Santo, nº 777, centro, Marechal Cândido Rondon –PR.
Edital: O Edital estará disponível aos interessados na Prefeitura Municipal de Marechal Cândido Rondon, situada à Rua Espírito Santo, nº 777, centro, em Marechal Cândido Rondon, Estado do Paraná, durante o horário normal de expediente, das 08h00min. às 11h45min. e das 13h15min. ás 17h00min. Fone: (45) 3284-8865 ou 3284-8821 ou através do site: www.mcr.pr.gov.br no link Licitações, Serviços, Consulta Licitações, pesquisar e escolher o edital e realizar o download. Publique-se. Marechal Cândido Rondon-PR, em 19 de maio de 2025. (a.a.) Junior Paulinho Niszczak – **Presidente.**

CI1235886-E25

MUNICÍPIO DE MARIPÁ
ESTADO DO PARANÁ
Rua Luiz de Camões, 437 - CEP 85.955-000 - Fone/Fax: (44) 3687-1262
e-mail: governo@maripa.pr.gov.br / site: www.maripa.pr.gov.br
CNPJ 95.583.571/0001-02

EXTRATO DE PUBLICAÇÕES

PORTARIA Nº349/2025
CONCEDER, Licença Maternidade - 120 dias, para a servidora **GRACIELE ARAUJO ROLIM RIBEIRO**, ocupante de um cargo temporário de Professor de Educação Infantil pelo período de 19/05/2025 a 15/09/2025, os vencimentos referentes a este período ficarão a cargo do INSS – Instituto Nacional de Seguro Social. PALÁCIO DAS ORQUIDEAS, em 19 de maio de 2025. RODRIGO ANDRÉ SCHANOSKI, Prefeito. EDER KUROLI. Secretário de Administração.

Documentos na integra disponíveis no diário oficial eletrônico do Município de Maripá - Endereço: www.maripa.pr.gov.br.

CI1235890-E25 1

Município de Lindoeste
E-mail: pmlindoe@lindoeste.pr.gov.br
AV. Marechal Cândido Rondon, s/n – Telefax (45) 3237-8000
CEP 85826-000 - LINDOESTE - PARANÁ
CNPJ 80.881.915/0001-92

EDITAL Nº 027/2025- Data:19/05/2025-RESUMO: Convoca candidato Processo Seletivo Simplificado, Edital 01/2025 de 07/01/2025, cargo Agente Comunitário Saúde e dá outras providências. SILVIO DE SOUZA- Prefeito CI1235892-E25

Documentos na integra disponíveis no diário oficial eletrônico do Município de Lindoeste- Endereço www.lindoeste.pr.gov.br

---

Município de Iguatu – Estado do Paraná

TERMO DE HOMOLOGAÇÃO E ADJUDICAÇÃO
PREGÃO ELETRÔNICO Nº. 015/2025
REGISTRO DE PREÇOS Nº 011/2025

O Prefeito Municipal de Iguatu, em cumprimento ao disposto na Lei 14.133/21 e legislação pertinente, torna publico o resultado da licitação, apresentando o vencedor pelo critério de MENOR PREÇO POR LOTE conforme segue, e considerando o disposto na Legislação Vigente.
OBJETO: Constitui o presente objeto a contratação por registro de preços de pessoa jurídica para fornecimento parcelado de materiais para construção e ferramentas em geral.
RESOLVE: Fica homologado e adjudicado o objeto na licitação na modalidade de Pregão Eletrônico nº. 015/2025, conforme segue o vencedor:

Lotes	Proponente Vencedora	Valor Total
001, 003, 011, 012, 015, 017, 020, 023 024, 032, 033, 034, 036, 037, 040, 043, 044, 045, 047, 055, 056, 057, 061, 077, 079, 080, 089, 092, 094, 095, 100, 102, 108, 111, 112, 114, 115, 117, 120, 127, 128, 129, 130, 131, 142, 144, 148, 156, 159, 160, 161, 162, 164, 168, 170, 175, 177, 190, 196, 199, 202.	ETAPA MATERIAIS DE CONSTRUÇÃO LTDA CNPJ: 01.329.877/0001-93	R$ 339.211,21
002, 004, 005, 009, 010, 013, 019, 027, 062, 063, 064, 065, 066, 067, 068, 090, 091, 099, 101, 109, 113, 118, 138, 167, 169, 171, 182, 183, 184, 187, 209, 211.	INSTALART MATERIAIS ELÉTRICOS LTDA CNPJ: 05.117.514/0001-45	R$ 12.079,40
006, 016, 018, 021, 028, 029, 030, 035, 038, 046, 048, 049, 050, 051, 054, 059, 070, 071, 072, 081, 083, 116, 119, 123, 124, 126, 132, 133, 134, 135, 136, 137, 145, 147, 149, 152, 153, 154, 163, 165, 166, 172, 174, 176, 178, 179, 180, 185, 195, 197, 198, 204, 206, 208, 210, 212, 213, 214.	ANDRIO INACIO SIRINO & CIA LTDA CNPJ: 35.808.782/0001-74	R$ 168.581,50
007, 008, 052, 069.	ABREU,MARTINS & CIA LTDA CNPJ: 03.744.301/0001-18	R$ 428,00
014, 022, 025, 026, 053, 146.	LOJA TRADICAO LTDA CNPJ: 24.652.542/0001-07	R$ 772,07
031, 039, 041, 042, 058, 074, 075, 076, 078, 082, 084, 085, 087, 088, 103, 104, 106, 125, 139, 140, 141, 143, 155, 157, 158, 173, 207.	JOSE ANTONIO ALVES SANTOS - ME CNPJ: 04.970.887/0001-00	R$ 180.967,90
060, 073, 181, 188, 189, 192, 194.	COMERCIO ATACADISTA ILHA BELA DISTRIBUIDORA LTDA CNPJ: 29.322.621/0001-73	R$ 13.384,50

Av. Centenário, 500 - Centro - Iguatu/PR - 85.423-000 - Fone: (45) 3248-1159
iguatu@iguatu.pr.gov.br - CNPJ: 95.595.013/0001-67 www.iguatu.pr.gov.br

Município de Iguatu – Estado do Paraná

086, 096, 097, 098, 105, 107, 110, 121, 122, 150, 151, 186.	JV COMERCIO DE MAT ELETRICOS E DEC CNPJ: 01.276.119/0001-54	R$ 10.127,00
093, 193.	SJS EQUIPAMENTOS LTDA CNPJ: 48.462.984/0001-59	R$ 7.369,40
191, 200, 201, 203, 205.	LIFEGOV LTDA CNPJ: 58.923.716/0001-40	R$ 11.300,00

VALOR TOTAL: R$ 744.220,98 (setecentos e quarenta e quatro mil, duzentos e vinte reais e noventa e oito centavos).

Iguatu, 19 de maio de 2025.

Martinho Lucas de Godoy
Prefeito Municipal

CI1235897-E25

Av. Centenário, 500 - Centro - Iguatu/PR - 85.423-000 - Fone: (45) 3248-1159
iguatu@iguatu.pr.gov.br - CNPJ: 95.595.013/0001-67 www.iguatu.pr.gov.br

CIMVAP
CONSÓRCIO INTERMUNICIPAL MULTIFINALITÁRIO VALE DO PIQUIRI

Edital nº 003/2025

Processo Seletivo Simplificado nº 001/2025

O Presidente do Consórcio Intermunicipal Multifinalitário Vale do Piquiri - CIMVAP, no uso de suas atribuições legais, considerando o Resultado Final do Teste Seletivo regido pelo Edital 001/2025, homologado em 16/05/2025,

Resolve:

Art. 1º - Convocar, respeitando a ordem rigorosa de classificação, os candidatos abaixo relacionados para apresentação de documentos, exame de saúde admissional e assinatura de contrato por prazo determinado de 24 (vinte e quatro) meses, regime CLT de trabalho.

Agente Administrativo:

Nome	CPF	Nota prova títulos	Data Nascimento	Classificação
Caroline Pereira Zanella	066.173.669-56	16	15/08/1988	01

Agente de Controle Interno:

Nome	CPF	Nota prova títulos	Data Nascimento	Classificação
Tamara Pereira Zanella	077.168.079-19	46	28/12/1990	01

Contador:

Nome	CPF	Nota prova títulos	Data Nascimento	Classificação
Claudio Henrique de Lima	717.447.469-15	40	25/07/1967	01

CNPJ: 53.512.721/0001-47
ENDEREÇO: LINHA SANTANA, S/N, ZONA RURAL,
CEP. 85.950-000 PALOTINA PARANÁ

CIMVAP
CONSÓRCIO INTERMUNICIPAL MULTIFINALITÁRIO VALE DO PIQUIRI

Art. 2º - Os candidatos deverão comparecer na Clínica Renascer, localizada na Avenida Presidente Kennedy, nº 783, centro, **no dia 29 de maio de 2025, às 16h00min**, para realização de exame de saúde admissional.

Parágrafo único – Após aprovação na perícia médica de que trata este artigo deverão apresentar na secretaria do CIMVAP, até o **dia 30 de maio de 2025**, os seguintes documentos:

a) Fotocópia da Cédula de identidade;

b) Fotocópia do CPF;

c) Fotocópia da Certidão de Nascimento ou Casamento ou de Casamento com averbação de divórcio;

d) Fotocópia da Certidão de Nascimento de filhos menores de 21 anos;

e) 1 fotografias 3x4;

f) Cartão do Pis/PASEP;

g) CTPS (carteira de trabalho e previdência social);

h) Certidão negativa de antecedentes criminais (fornecida do Fórum, na Vara Criminal de Palotina);

i) Certidão de regularidade com o serviço militar (homem);

j) Comprovante de regularidade eleitoral (última votação), que pode ser solicitada no fórum eleitoral, no caso de extravio;

k) *Declaração de que o candidato aprovado nunca foi demitido de serviço público; (emitido no CIMVAP) no anexo I;

L) *Declaração de não ocupação de outro cargo, emprego ou função pública (emitido no CIMVAP) no anexo II;

m) Documentos probatórios da escolaridade mínima exigida para o cargo e habilitação necessária para o exercício da profissão;

n) Declaração de bens e valores que constituem o patrimônio;

o) regularidade do CPF no sistema e-social da Receita Federal.

Art. 3º - O não comparecimento do candidato para realização do exame de saúde ou a falta de apresentação de qualquer documento exigido na data estipulada

CNPJ: 53.512.721/0001-47
ENDEREÇO: LINHA SANTANA, S/N, ZONA RURAL,
CEP. 85.950-000 PALOTINA PARANÁ

CIMVAP
CONSÓRCIO INTERMUNICIPAL MULTIFINALITÁRIO VALE DO PIQUIRI

neste edital, implicará na perda do direito à vaga pela qual foi aprovado, bem como a qualquer outro direito inerente ao Processo Seletivo Simplificado 001/2025.

Art. 4º - Este Edital entra em vigor na data de sua publicação.

Palotina-PR, 19 de maio de 2025.

RODRIGO ANDRE SCHANOSKI: 03642975909
RODRIGO ANDRÉ SCHANOSKI
Presidente do CIMVAP

Registre-se e Publique-se

CI1235891-E25

CNPJ: 53.512.721/0001-47
ENDEREÇO: LINHA SANTANA, S/N, ZONA RURAL,
CEP. 85.950-000 PALOTINA PARANÁ

GOVERNO MUNICIPAL
Campo Bonito

AVISO DE ADJUDICAÇÃO E HOMOLOGAÇÃO
LICITAÇÃO MODALIDADE PREGÃO Nº 11/2025
PROCESSO Nº 14/2025

OBJETO: Registro de preço para futura e eventual aquisição e execução de serviços de instalação para iluminação pública com tecnologia LED para atendimento ao Termo de Cooperação Técnica firmado no âmbito do Procel Reluz para implementação de ações de eficiência energética no sistema de iluminação pública.

Empresas vencedoras valor total: R$ 140.360,00 (Cento e quarenta mil e trezentos e sessenta Reais)

Nome do Credor	CNPJ	Valor Total	Vl. Extenso
Eletrolar Laranjeiras do Sul ltda ME	06.349.494/0001-09	17.463,00	dezessete mil quatrocentos e sessenta e três reais
DOUGLAS POSSAN EIRELI	15.332.845/0001-51	68.456,80	sessenta e oito mil quatrocentos e cinquenta e seis reais e oitenta centavos
CONSTRUVITA COMERCIO E SERVICOS LTDA	37.386.859/0001-90	56.325,36	cinquenta e seis mil trezentos e vinte e cinco reais e trinta e seis centavos
LEDLUZ INDUSTRIA E COMERCIO LTDA	12.072.665/0001-90	89.886,00	oitenta e nove mil oitocentos e oitenta e seis reais
SATURNO COMERCIO DE MATERIAL ELETRICO E ELETRONICO LTDA	48.936.631/0001-43	193.660,00	cento e noventa e três mil seiscentos e sessenta reais
TRIUNFO ILUMINACAO LTDA	56.004.897/0001-86	15.845,52	quinze mil oitocentos e quarenta e cinco reais e cinquenta e dois centavos
TW2K ELETROELETRONICA LTDA	31.840.475/0001-10	9.702,00	nove mil setecentos e dois reais

A autoridade municipal do órgão MUNICÍPIO DE CAMPO BONITO, no uso de suas atribuições legais e de acordo com o/a(s) Lei nº 14.133/21, Art. 28, inc. I, e suas alterações, resolve HOMOLOGAR o resultado dos trabalhos apresentados pela Comissão no atendimento ao objeto do processo licitatório acima especificado.

Campo Bonito, Sexta-Feira, 16 de maio de 2025

PUBLIQUE-SE.

Mário Weber
Prefeito Municipal

CI1235874-E25

MUNICÍPIO DE MARECHAL CÂNDIDO RONDON

TESTE SELETIVO Nº 02/2025

EDITAL DE TESTE SELETIVO Nº 05.02/2025

O Prefeito do Município de Marechal Cândido Rondon, Estado do Paraná, Sr. Adriano Backes, por meio de suas atribuições legais,

TORNA PÚBLICO

I – O RESULTADO FINAL do **TESTE SELETIVO** para preenchimento de vagas e Cadastro Reserva de ESTAGIÁRIO, nos termos da legislação pertinente e das normas estabelecidas neste Edital, conforme segue:

ESTAGIÁRIO ENSINO MÉDIO

CLASSIF.	Nº INSCRIÇÃO	NOME	CPF	NOTA
1	24	LOHANE VITORIA AYRES VORPAGEL	XXX.682.639-XX	97,60
2	110	MATEUS RAFAEL SUSS	XXX.765.079-XX	94,00
3	123	MARIA HELOÍSA SOARES KREPSKY	XXX.282.769-XX	92,00
4	114	KAREN RAQUEL ALFONSO DA SILVA	XXX.952.099-XX	90,87
5	18	RENAN DIEGO TRENTO FORSTER	XXX.851.479-XX	90,82
6	73	NICOLE KICKOW	XXX.518.369-XX	89,31
7	107	VINICIUS AUGUSTO ERHART	XXX.772.429-XX	87,38
8	113	JULIA BEATRIS WEBER	XXX.869.039-XX	87,10
9	109	JOÃO VITOR RIBEIRO BANDERO	XXX.000.769-XX	86,91
10	87	JOICE ELOISA GUMS	XXX.862.839-XX	86,13
11	106	GEOVANA GEMNICZAK FROEDER	XXX.802.879-XX	85,47
12	103	LAURA ARCE	XXX.230.259-XX	85,00
13	2	ISAQUE TORNQUIST	XXX.642.169-XX	82,44
14	90	RAPHAEL SILVA DA COSTA FERREIRA	XXX.009.199-XX	82,00
15	80	ANA CLARA CORRÊA SCHAAB	XXX.951.959-XX	81,86
16	125	MATHEUS AUGUSTO ERHART	XXX.772.049-XX	80,94
17	29	NATALIA KLUMB PERALTA	XXX.428.841-XX	80,93
18	150	MARCOS ROBERTO UMERES FILHO	XXX.159.239-XX	80,14
19	102	RAFAEL MARTINS	XXX.044.149-XX	79,59
20	58	ARLEY BRUNO BAIA BRITO	XXX.528.782-XX	78,69
21	95	MARIA LUIZA GRAMINHO BAYER PETTER	XXX.477.689-XX	78,27
22	97	CAMILLY VITORIA BACH DA SILVA	XXX.741.359-XX	78,00
23	149	EDUARDA CAROLINE RIBEIRO	XXX.818.309-XX	77,21
24	56	KAUAN KRUMMENAUER ANDRADE	XXX.502.579-XX	75,69
25	130	RHUAN BIANCHINI ALBUQUERQUE	XXX.723.699-XX	73,20
26	10	DAVI GABRIEL DOS SANTOS SILVA	XXX.852.189-XX	71,20
27	122	BRUNO VALENTIN HOFFMANN SIGLINSKY	XXX.656.339-XX	70,44
28	30	GUSTAVO ALEXANDRE CORDEIRO DE SOUZA	XXX.687.279-XX	69,44
29	91	RYAN REINICKE NEPOMUCENO	XXX.325.329-XX	68,79
30	93	BEATRIZ MARIANO RANU	XXX.160.208-XX	67,30

ESTAGIÁRIO ENSINO SUPERIOR - ADMINISTRAÇÃO

CLASSIF.	Nº INSCRIÇÃO	NOME	CPF	NOTA
1	129	EMELY HOPPE	XXX.048.589-XX	97,09
2	99	GEOVANA MESSIAS LINDNER	XXX.216.489-XX	93,64
3	100	AMANDA DO AMARAL ROESLER	XXX.698.479-XX	90,57
4	53	MARIA GABRIELA MITTELSTAEDT HAHN	XXX.004.379-XX	88,57
5	5	VINICIUS FERNANDES DE MATOS	XXX.925.699-XX	85,08
6	98	TAINÁ CRISTINA LIZZONI	XXX.094.362-XX	72,91
7	83	DANIELA ALESSANDRA KUHN	XXX.133.219-XX	72,46
8	64	THAIS MICHELI DA SILVA VIEIRA	XXX.403.529-XX	63,33

ESTAGIÁRIO ENSINO SUPERIOR - CIÊNCIAS CONTÁBEIS

CLASSIF.	Nº INSCRIÇÃO	NOME	CPF	NOTA
1	7	RAFAELA CONTRERAS WEISS	XXX.400.489-XX	94,33
2	140	CAROLINA DOS SANTOS PREVIATTI	XXX.105.359-XX	90,50
3	55	AMANDA SENGER GAUER	XXX.635.089-XX	90,07
4	42	LARISSA BRESSIANI	XXX.373.479-XX	88,87
5	51	DARA DE MORAIS BENCK	XXX.635.579-XX	81,09

ESTAGIÁRIO ENSINO SUPERIOR OU PÓS-GRADUAÇÃO - EDUCAÇÃO FÍSICA

CLASSIF.	Nº INSCRIÇÃO	NOME	CPF	NOTA	DESEMPATE
1	131	JOSIANE PAZDZIORA DOS SANTOS	XXX.957.139-XX	92,85	
2	92	EMANUELI VITÓRIA BIANCHESSI	XXX.603.339-XX	90,08	
3	31	EDUARDA FERNANDA FABIAN	XXX.081.649-XX	87,15	
4	134	THALITA MACEDO DILL	XXX.988.299-XX	86,87	
5	66	PEDRO HENRIQUE KRAMATSCHECK	XXX.663.659-XX	83,46	
6	47	JULIA GABRIELA LIELL	XXX.137.389-XX	83,23	
7	82	KATIA TAMIRES DEIMLING	XXX.806.799-XX	82,38	
8	132	DAVI AUGUSTO WEIRICH HAHN	XXX.548.849-XX	81,92	
9	22	VICTOR DOS SANTOS GARCIA	XXX.999.659-XX	80,90	
10	61	PEDRO HENRIQUE LIMA CAVALCANTE	XXX.108.619-XX	78,53	
11	46	VITOR HUGO LINS WEIRICH HAHN	XXX.548.759-XX	77,00	09/02/2005
12	48	GABRIEL HENRIQUE PROHCNOW FRAGA	XXX.011.659-XX	77,00	23/09/2005

ESTAGIÁRIO ENSINO SUPERIOR - GESTÃO PÚBLICA

CLASSIF.	Nº INSCRIÇÃO	NOME	CPF	NOTA
1	116	ANA PAULA LOPES MAGALHÃES	XXX.051.419-XX	95,06
2	37	ANDREIA TATIANE VILLIARES BESEN	XXX.481.679-XX	68,18

ESTAGIÁRIO PÓS-GRADUAÇÃO - ÁREA DE NUTRIÇÃO

CLASSIF.	Nº INSCRIÇÃO	NOME	CPF	NOTA
1	115	ANGÉLLYKA PEREIRA MALTA	XXX.843.051-XX	90,00
2	17	GISLAINE PEREIRA VALIN VASCONCELOS	XXX.676.339-XX	88,13

II – Este Edital entra em vigor na data de sua publicação.

Município de Marechal Cândido Rondon, Estado do Paraná, em 19 de maio de 2025.

CI1235876-E25

ADRIANO BACKES
Prefeito

DAIANE VANESSA PREDIGER BERWIG
Presidente da Comissão Organizadora

Município de Lindoeste
E-mail: pmlindoe@lindoeste.pr.gov.br
AV. Marechal Cândido Rondon, s/n – Telefax (45) 3237-8000
CEP 85826-000 - LINDOESTE - PARANÁ
CNPJ 80.881.915/0001-92

TERMO DE RATIFICAÇÃO Nº 008/2025 PROCESSO Nº 055/2025 INEXIGIBILIDADE DE LICITAÇÃO Nº 008/2025 À Vista dos elementos contidos no presente processo, e no uso das atribuições que me foram conferidas pela Lei Orgânica Municipal, e ainda de acordo com o disposto fundamentado C.F art. 37, inciso XXI, Lei 14.133/2021, com fulcro no art. 74, inciso III, alinea "f", da Lei 14.133/2021, em consonância com o parecer exarado pelo Jurídico Municipal e com o despacho da Comissão de Licitações, fica RATIFICADO o presente Processo Licitatório e autorizando a contratação por Inexigibilidade de Licitação sob nº 008/2025, nos seguintes termos: CONTRATADA: VIGORE SOLUCOES INTEGRADAS LTDA. OBJETO: Contratação de empresa especializada para realizar PALESTRAS NA PRÉ-CONFERENCIA E CONFERENCIA MUNICIPAL DE ASSISTÊNCIA SOCIAL E DA MULHER, bem como também assessorar na condução dos eventos e produção dos relatórios a serem encaminhados ao escritório regional, em atendimento à Secretaria Municipal de Assistência Social, conforme condições, quantidades e exigências estabelecidas no Edital e seus anexos. CNPJ: 19.224.408/0001-75. VALOR: R$ 6.400,00 (Seis mil e quatrocentos reais). DOTAÇÃO ORÇAMENTÁRIA: Oriundas da Secretaria Municipal de Assistência Social. Determino que seja dada a devida publicidade legal prevista na Lei Federal nº 14.133/21, e que, após, seja o presente expediente devidamente autuado e arquivado. Gabinete do Prefeito Municipal de Lindoeste/Pr, 15 de maio de 2025. SILVIO DE SOUZA Prefeito Municipal.

Extrato do Contrato nº 059/2025 – Inexigibilidade de Licitação nº 008/2025. Contratante: Município de Lindoeste, Estado do Paraná, pessoa jurídica de direito público interno, devidamente inscrito no CNPJ sob nº 80.881.915/0001-92, localizado na Av. Marechal Cândido Rondon, s/n, neste ato representado por seu Prefeito Municipal, Sr. Silvio de Souza, brasileiro, portador da Carteira de Identidade nº 5.569.712-4; devidamente inscrito no CPF nº 913.358.179-72. Contratado: VIGORE SOLUCOES INTEGRADAS LTDA, pessoa jurídica de direito privado, devidamente inscrita no CNPJ nº 19.224.408/0001-75, com endereço à Rua Loreno Lagemann, nº 13, Quadra 87-A LOTE 13, CEP: 85.760-000, Sao Jose Operario, Capanema/PR. Neste ato representada por Júlio Antônio Fulman Sanches, brasileiro, portador do RG nº 9.972.089-21, devidamente inscrito no CPF nº 073.039.839-02. Objeto: Contratação de empresa especializada para realizar PALESTRAS NA PRÉ-CONFERENCIA E CONFERENCIA MUNICIPAL DE ASSISTÊNCIA SOCIAL E DA MULHER, bem como também assessorar na condução dos eventos e produção dos relatórios a serem encaminhados ao escritório regional, em atendimento à Secretaria Municipal de Assistência Social, conforme condições, quantidades e exigências estabelecidas no Edital e seus anexos. Valor total: R$ 6.400,00 (Seis mil e quatrocentos reais). Prazo vigência contrato: 12 (doze) meses. Assinaturas: Silvio de Souza e Júlio Antônio Fulman Sanches. Data: 16/05/2025.

Extrato do Contrato nº 058/2025 – Pregão Eletrônico nº 029/2025. Contratante: Município de Lindoeste, Estado do Paraná, pessoa jurídica de direito público interno, devidamente inscrito no CNPJ sob nº 80.881.915/0001-92, localizado na Av. Marechal Cândido Rondon, s/n, neste ato representado por seu Prefeito Municipal, Sr. Silvio de Souza, brasileiro, portador da Carteira de Identidade nº 5.569.712-4; devidamente inscrito no CPF nº 913.358.179-72. Contratado: EVANILDO CAMPOS DOS SANTOS - ME, pessoa jurídica de direito privado, devidamente inscrita no CNPJ nº 24.339.951/0001-58, com endereço à Rua São Paulo, nº 357, CEP: 85.826-000, Alvorada, Lindoeste/PR. Neste ato representada por Evanildo Campos dos Santos, brasileiro, devidamente inscrito no CPF nº 913.349.349-91. Objeto: Contratação de empresa especializada para executar serviço de construção de uma CASA DE QUÍMICA, no Poço Artesiano da Comunidade 150, Assentamento Colônia Vitória, Zona Rural, em atendimento às Secretarias Municipais de Planejamento e Viação/Obras, conforme condições, quantidades e exigências estabelecidas no Edital e seus anexos. Valor total: R$ 8.200,00 (oito mi, e duzentos reais). Prazo de execução: 04 (quatro) meses Prazo vigência contrato: 06 (seis) meses. Assinaturas: Silvio de Souza e Evanildo Campos dos Santos. Data: 16/05/2025.

RESOLUÇÃO CMAS nº 05/2025: O Conselho Municipal de Assistência Social – CMAS no uso de suas atribuições que lhe confere a Lei Municipal nº 343/2008, de 30/05/2007, e considerando deliberação da plenária em reunião ordinária realizada em 14/05/2025 na ata nº 04/2025. **RESOLVE: Art. 1º -** Aprovar por unanimidade a prestação de contas do Recurso Continuado Estadual – PISO Único de Assistência Social – PAS, conforme deliberação CEAS nº 059/2023. Referente ao período: 01/02 à 31/12/2024. **Art. 2º** - Esta resolução entrará em vigor na data de sua publicação, revogando-se as disposições em contrário. Lindoeste, 14 de maio de 2025.

RESOLUÇÃO CMAS nº 04/2025: O Conselho Municipal de Assistência Social – CMAS no uso de suas atribuições que lhe confere a Lei Municipal nº 343/2008, de 30/05/2007, e considerando deliberação da plenária em reunião ordinária realizada em 14/05/2025 na ata nº 04/2025. **RESOLVE: Art. 1º -** Aprovar por unanimidade a renovação do Registro da **APAE – Associação de Pais e Amigos dos Excepcionais de Lindoeste** com número 001 do Conselho Municipal de Assistência Social – CMAS por tempo indeterminado. **Art. 2º** - Aprovar por unanimidade a renovação do Registro do **PROVOPAR AÇÃO SOCIAL DE LINDOESTE** com número 002 do Conselho Municipal de Assistência Social – CMAS por tempo indeterminado. **Art. 3º -** Aprovar por unanimidade a renovação do Registro do **Programa Familia Acolhedora** com número 003 do Conselho Municipal de Assistência Social – CMAS por tempo indeterminado. **Art. 4º -** Aprovar por unanimidade o Registro do **Programa Lindoeste Acolhedor** com número 005 do Conselho Municipal de Assistência Social – CMAS por tempo indeterminado. **Art. 5º -** Aprovar por unanimidade o Registro dos Serviços das **Medidas Socioeducativas de Lindoeste** com número 006 do Conselho Municipal de Assistência Social – CMAS por tempo indeterminado. **Art. 6º -** Aprovar por unanimidade o Registro dos Serviços do **PAEFI – Proteção e Atendimento Especializado à Família e Indivíduos** com número 007 do Conselho Municipal de Assistência Social – CMAS por tempo indeterminado. **Art. 7º** - Esta resolução entrará em vigor na data de sua publicação, revogando-se as disposições em contrário. Lindoeste, 14 de maio de 2025.

RESOLUÇÃO CMDCA nº03/2025: O Conselho Municipal dos Direitos da Criança e do Adolescente - CMDCA no uso de suas atribuições que lhe confere a Lei Municipal nº373/2008 de 18/04/2008 e considerando a deliberação da plenária em reunião realizada em 14/05/2025 na ata nº 05/2025. **RESOLVE: Art. 1º -** Aprovar por unanimidade a Inscrição dos Serviços do **PAEFI – Proteção e Atendimento Especializado à Família e Indivíduos** com Número 007 no Conselho Municipal dos Direitos da Criança e do Adolescente – CMDCA por um período de 3 (três) anos. **Art. 2º -** Esta resolução entrará em vigor na data de sua publicação, revogando-se as disposições em contrários. Lindoeste, 15 de maio 2025.

Município de Lindoeste
E-mail: pmlindoe@lindoeste.pr.gov.br
AV. Marechal Cândido Rondon, s/n – Telefax (45) 3237-8000
CEP 85826-000 - LINDOESTE - PARANÁ
CNPJ 80.881.915/0001-92

RESOLUÇÃO CMDCA nº04/2025: O Conselho Municipal dos Direitos da Criança e do Adolescente - CMDCA no uso de suas atribuições que lhe confere a Lei Municipal nº373/2008 de 18/04/2008 e considerando a deliberação da plenária em reunião realizada em 14/05/2025 na ata nº 05/2025. **RESOLVE: Art. 1º -** Aprovar Termo de Adesão, Plano de Ação e Plano de Trabalho referente ao Recurso Estadual Fundo a Fundo do Incentivo Estadual voltado a Garantia de Direitos de Crianças e Adolescentes, conforme deliberação nº 013/2025. **Art. 2º -** Esta resolução entrará em vigor na data de sua publicação, revogando-se as disposições em contrários. Lindoeste, 15 de maio 2025.

TERMO DE HOMOLOGAÇÃO, homologa a decisão da Comissão de Avaliação e Reavaliação criada nos termos da Portaria Nº 090/2025, com objetivo de realizar a avaliação e reavaliação dos bens móveis em desuso pelo Município objeto do Decreto Municipal Nº 126/2025, para fins de realização de Leilão Público na forma estabelecida da Lei Federal 14.133/2021, cujos valores apurados, em reunião realizada no dia 114/05/2025, serão considerados como "Valor Inicial do bem" para fins de realização do respectivo Leilão Público. Silvio de Souza-Prefeito.

TERMO DE HOMOLOGAÇÃO, homologa a decisão da Comissão de Avaliação e Reavaliação criada nos termos da Portaria Nº 089/2025, com objetivo de realizar a avaliação e reavaliação dos bens móveis em desuso pelo Município objeto do Decreto Municipal Nº 126/2025, para fins de realização de Leilão Público na forma estabelecida da Lei Federal Nº 14.133/2021, cujos valores apurados, em reunião realizada no dia 15/05/2025, serão considerados como "Valor Inicial do bem" para fins de realização do respectivo Leilão Público.

CI1235868-E25

Documentos na integra disponíveis no diário oficial eletrônico do Município de Lindoeste- Endereço www.lindoeste.pr.gov.br

---

GOVERNO MUNICIPAL
CORBÉLIA
EFICIÊNCIA E TRABALHO

AVISO DE ERRATA DE PREGÃO ELETRÔNICO Nº. 27/2025

O MUNICÍPIO DE CORBÉLIA, ESTADO DO PARANÁ COMUNICA QUE:

O Aviso de Edital do Pregão Eletrônico nº 27/2025, Sistema de Registro de Preços nº 32/2025, Processo Licitatório nº 86/2025, publicado no Diário Municipal no dia 14/05/2025 foi corrigido, conforme dispositivo abaixo.

ERRATA:

ONDE SE LÊ:
Regime de execução: Menor Preço por Item.

LEIA – SE:
Regime de execução: Menor Preço por Lote.

Corbélia/PR, 14 de maio de 2025.

Thiago Daross Stefanello
Prefeito Municipal

CI1235867-E25

Rua Amor Perfeito, 1616 – Centro – CEP 85.420-000 – Corbélia – PR
Fone: (45) 3242-8800 – Fax: (45) 3242-8888
CNPJ 76.208.826/0001-02/ E-mail: gabinete@corbélia.pr.gov.br
www.corbelia.atende.net

CÂMARA DO MUNICÍPIO DE MARIPÁ
ESTADO DO PARANÁ
Rua Felipe Camarão, 162 - Loteamento das Orquídeas II
Fone: (44) 3687-1416 - 85.955-000 - MARIPÁ - PARANÁ
e-mail: contato@camaramaripa.pr.gov.br CNPJ/MF 73.909.491/0001-61

EDITAL DE CONVOCAÇÃO

*Convoca população, entidades civis e de classe do Município de Maripá, para participar de **AUDIÊNCIA PÚBLICA** onde o Poder Legislativo tratará da proposta do Projeto de Lei nº 11/2025.*

O PRESIDENTE DA CÂMARA DO MUNICÍPIO DE MARIPÁ, Estado do Paraná, no uso de suas atribuições legais,

CONVOCA:

Audiência Pública a ser realizada às **19h do dia 29 de maio de 2025**, no Plenário do Centro Legislativo Dorvalino Della Giustina, perante à Comissão da Organização do Município, que irá apresentar e debater a nominação da Rua Projetada "G" dos Loteamentos Fortaleza e Beira Lago como: ***"Rua Benno Drisner"*** e a da Rua Projetada "H" do Loteamento Fortaleza e Rua Projetada do Loteamento Beira Lago como: "***Rua Bruno Rohsig***".

Câmara do Município de Maripá, 19 de maio de 2025.

IVANILDO KERKHOVEN
PRESIDENTE

CI1235869-E25

MUNICÍPIO DE MARECHAL CÂNDIDO RONDON

AVISO DE LICITAÇÃO

MODALIDADE: PREGÃO ELETRÔNICO Nº 24/2025, através do Sistema de Registro de Preços. **(Localizar por 90.024/2025 – COMPRAS.GOV.BR).**
Tipo: Menor preço
Regime de Compra: Menor preço, por lote.
Objeto: Registro de preços para a contratação de serviços especializados em telerradiologia para interpretação, diagnóstico e emissão de laudos de raio-x.
Valor Máximo: R$319.268,46
Recebimento de propostas: Das 08:00 horas do dia 20 de maio de 2025, até às 08:29 horas do dia 06 de junho de 2025.
Realização da sessão pública: A sessão pública iniciará às **08:30 horas no dia 06 de junho de 2025**, na plataforma COMPRAS.GOV.BR - Portal de Compras do Governo Federal – https://www.gov.br/compras/pt-br/.
Local de Abertura/realização da sessão pública: COMPRAS.GOV.BR - Portal de Compras do Governo Federal – https://www.gov.br/compras/pt-br/.
Edital: O Edital estará disponível aos interessados na Prefeitura Municipal de Marechal Cândido Rondon, situada à Rua Espírito Santo, nº 777, centro, em Marechal Cândido Rondon, Estado do Paraná, durante o horário normal de expediente, das 08h00min. às 11h45min. e das 13h15min. às 17h00min., através do site: www.mcr.pr.gov.br link: Licitações, consulta de licitações, escolher o edital e download, no COMPRAS.GOV.BR - Portal de Compras do Governo Federal e no Portal Nacional de Contratações Públicas - PNCP.
Dúvidas: Por e-mail: licita@mcr.pr.gov.br ou pelo Fone: (45) 3284-8828 ou 3284-8865, no horário normal de expediente. Publique-se. Marechal Cândido Rondon-PR, em 19 de maio de 2025. (a.a.) Adriano Backes –**PREFEITO**

CI1235871-E25

MUNICÍPIO DE MARECHAL CÂNDIDO RONDON

TESTE SELETIVO Nº 02/2025

EDITAL DE TESTE SELETIVO Nº 04.02/2025

O Prefeito do Município de Marechal Cândido Rondon, Estado do Paraná, Sr. Adriano Backes, por meio de suas atribuições legais,

TORNA PÚBLICO

I – O RESULTADO DOS RECURSOS interpostos quanto ao Resultado do Teste Seletivo, para preenchimento de vagas e cadastro reserva de estagiários:

Nº INSCRIÇÃO	NOME	CPF	REQUERIMENTO	SOLICITAÇÃO	RESULTADO DO RECURSO
55	AMANDA SENGER GAUER	XXX.635.089-XX	11276/2025	Revisão da nota, mediante comprovação da entrega na data correta. Nota possivelmente atribuída a outra candidata	DEFERIDO. Alteração da nota da candidata AMANDA SENGER GAUER, e alteração da situação da candidata AMANDA PEREIRA DA SILVA

II – A REVISÃO DO RESULTADO DO TESTE SELETIVO para as candidatas abaixo, de acordo com requerimento de revisão da nota:

ESTAGIÁRIO ENSINO SUPERIOR - CIÊNCIAS CONTÁBEIS				
Nº INSCRIÇÃO	NOME	CPF	NOTA	RESULTADO
55	AMANDA SENGER GAUER	XXX.635.089-XX	90,07	CLASSIFICADO
141	AMANDA PEREIRA DA SILVA	XXX.391.839-XX	NAT	DESCLASSIFICADO

NAT – Não apresentou títulos

III – A justificativa do resultado do recurso interposto pela candidata está disponível para visualização no respectivo requerimento protocolado pela candidata.

IV – Este Edital entra em vigor na data de sua publicação.

Município de Marechal Cândido Rondon, Estado do Paraná, em 19 de maio de 2025.

DAIANE VANESSA PREDIGER BERWIG
Presidente da Comissão Organizadora

CI1235877-E25

REPÚBLICA FEDERATIVA DO BRASIL

COMARCA DE SANTA HELENA
ESTADO DO PARANÁ

IEDA MARIA ESTEVES
OFICIAL DO REGISTRO DE IMÓVEIS

IEDA MARIA ESTEVES, Titular do Ofício Imobiliário da comarca de Santa Helena, Estado do Paraná, na forma da lei, etc...

Faz saber a todos quantos o presente virem, ou dele tiverem conhecimento, que para os fins e efeitos da Lei de Nº 6.766 de 19 de Dezembro de 1979, pelo **MUNICÍPIO DE SANTA HELENA**, entidade de direito público, com sede e foro na cidade e comarca de Santa Helena/PR., inscrito no CNPJ/MF sob Nº 76.206.457/0001-19, foram depositados em Cartório, a seu cargo, sito a Avenida Curitiba, Nº 661, os documentos exigidos pelo artigo Nº 18 da mencionada lei e, referentes ao registro do Loteamento denominado **"LOTEAMENTO RESIDENCIAL PARQUE DAS ROSAS"**, situado na ÁREA DE TERRAS URBANA, com a área total de 40.349,00m² (quarenta mil, trezentos e quarenta e nove metros quadrados), constituída pelo Lote Rural Nº 130 (cento e trinta) da Gleba Nº 11 (onze), localizada no Imóvel denominado Rio Paraná, no distrito de São Roque, município de Santa Helena/PR., objeto da Matrícula Nº 2.615 do Livro Nº 02 deste Ofício Imobiliário, datada de 10 de outubro de 1980. Os documentos ficam franqueados ao exame dos interessados.x.x.x.

Santa Helena, 20 de Maio de 2025.-

Ieda Maria Esteves
=Oficial do Registro=

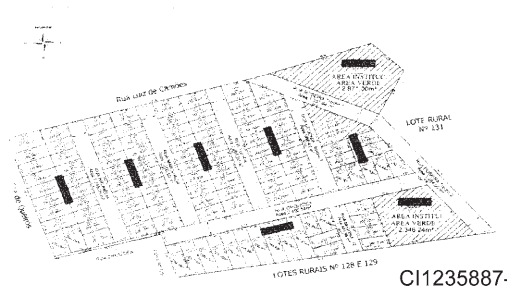

CI1235887-E25

Câmara Municipal de Lindoeste - PR

AVISO DE ADJUDICAÇÃO DO OBJETO E HOMOLOGAÇÃO DE CONTRATAÇÃO DIRETA INEXIGIBILIDADE DE LICITAÇÃO n.º 13/2025.

A CÂMARA MUNICIPAL DE LINDOESTE - PR, por seu Presidente, Sr. VANDERLEI DA FONSECA, **APROVA** a contratação decorrente da inexigibilidade nº 13/2025 e visando dar cumprimento ao disposto no art. 71, IV da Lei n. º 14.133/21, torna público a **ADJUDICAÇÃO** e **HOMOLOGAÇÃO DO PROCESSO** de inexigibilidade nº 13/2025, cujo objeto é a contratação de **02 (duas) inscrições** no curso 'A NOVA PCA E A AVALIAÇÃO POR VETORES NO TCE-PR, IMPACTOS NA EXECUÇÃO ORÇAMENTARIA MUNICIPAL', que será realizado pela empresa PÚBLICA TREINAMENTOS E ASSESSORIA EM GESTÃO PÚBLICA, na cidade de Curitiba-Pr, nos dias 21, 22 e 23 de maio de 2025, o que faz com fundamento no artigo 74, inciso III, alínea "f" da Lei n. º 14.133/21, em favor da empresa empresa Pública Treinamentos e Assessoria em Gestão Pública, localizada na Rua Bento Gonçalves, nº 65, Sala 01 – Centro - CEP: 85.840-000, Cidade: Céu Azul/Pr, CNPJ: 12.069.749/0001-74, no valor unitário de R$1.290,00 (um mil e duzentos e noventa reais) e valor total de R$ 2.580,00 (dois mil quinhentos e oitenta reais).

Inscritos: Vereadores: DOUGLAS HENRIQUE DE SOUZA e HILARIO LIMONI.

Dotação Orçamentária: 3.3.90.39.00.00.00 – Outros Serviços de Terceiros – Pessoa Jurídica.

Forma de Pagamento: Prazo de 10 dias após a apresentação da nota fiscal;

Publique-se.

Lindoeste - PR, 19 de maio de 2025.

VANDERLEI DA FONSECA
Presidente

Av. Marechal Rondon s/n – Centro
CEP: 85.826-000 - Fone: (45) 9999

CI1235880-E25

CONSÓRCIO INTERMUNICIPAL DE SAÚDE DO OESTE DO PARANÁ
CNPJ: 00.944.673/0001-08
Endereço: Av. Brasil, nº 11.368 - Bairro: FAG - CEP: 85.806.000 - Cascavel - PR
Fone: 45 3220-4850
Site: www.cisop.com.br

AVISO DE LICITAÇÃO

Modalidade Pregão Eletrônico Nº 09/2025.
Objeto: AQUISIÇÃO DE GÊNEROS ALIMENTÍCIOS - RETIFICADO
Abertura: 30/05/2025.
Horário: 09:00 horas.

As propostas serão recebidas até às 08:00 horas do dia 22/05/2025, exclusivamente pelo sistema eletrônico, na plataforma da **BNC www.bnc.org.br**.

O Edital e as demais informações complementares encontram-se a disposição dos interessados, no site: www.cisop.com.br, link Licitações, no site www.bnc.org.br ou diretamente no Setor de Licitações do CISOP, no endereço acima.

Publique-se.

Cascavel, 19 de maio de 2025.

Documento assinado digitalmente
CASSIELI SEGHATTI
Data: 19/05/2025 10:13:05-0300
Verifique em https://validar.iti.gov.br

Cassieli Seghatti
Pregoeira

CI1235870-E25

MUNICÍPIO DE MARECHAL CÂNDIDO RONDON

TESTE SELETIVO N 03/2025
EDITAL DE TESTE SELETIVO Nº 05.03/2025

EDITAL DE ENCERRAMENTO

A Comissão Organizadora do Processo de Seleção Simplificado do Município de Marechal Cândido Rondon, Estado do Paraná, por meio de suas atribuições legais, torna público:

I – ENCERRAMENTO do Processo de Seleção Simplificado - PSS para **Professor Professor Temporário de Língua Estrangeira Moderna: Inglês para os anos iniciais do Ensino Fundamental**, nos termos da Lei Complementar Municipal 141/2022, de 10 de janeiro de 2022, em conformidade com o Decreto n. 115/2025, de 01 de abril de 2025, publicado em órgão oficial de imprensa na data de 04 de abril de 2025 e supervisionado pela Comissão Organizadora de Processo Seletivo Simplificado, constituída pela Portaria n. 712/2025/2024, de 01 de abril de 2025, publicada em órgão oficial de imprensa na data de 04 de abril de 2025, para atuar nos Estabelecimentos da Rede Municipal de Ensino; por AUSÊNCIA DE CANDIDATOS HABILITADOS, conforme ATA lavrada em 10/05/2025 da sala n. 01, registrado o não comparecimento dos candidatos para a realização das provas objetiva e de títulos.

II - Este Edital entra em vigor na data de sua publicação, revogadas as disposições em contrário.

Município de Marechal Cândido Rondon, Estado do Paraná, em 15 de maio de 2025.

CI1235878-E25

ADRIANO BACKES
Prefeito

NAIR MOHR NEUBECKER
Presidente da Comissão Organizadora

MUNICÍPIO DE MERCEDES – PR
UASG: 985531
EXTRATO DE EDITAL DE LICITAÇÃO
MODALIDADE PREGÃO, FORMA ELETRÔNICA N.º 48/2025
LICITAÇÃO EXCLUSIVA PARA ME's E/OU EPP's
POLÍTICA PÚBLICA "COMPRA MERCEDES"
TIPO: MENOR PREÇO POR LOTE

OBJETO: Contratação, através da política pública denominada "Compra Mercedes", de serviços de pintura no Paço Municipal de Mercedes/PR, incluindo o fornecimento de materiais.
PREÇO MÁXIMO:

Lote	Descrição/Especificação	R$ Total
01	Pintura externa – Paço Municipal	79.874,16
02	Pintura interna – Paço Municipal	68.953,79
03	Pintura piso e entornos – Paço Municipal	40.794,14

LOCAL: Portal de Compras do Governo Federal: **https://www.gov.br/compras/pt-br**
INÍCIO DA SESSÃO DE DISPUTA DE PREÇOS: 08h00min do dia 05/06/2025.
INFORMAÇÕES COMPLEMENTARES: O Edital completo encontra-se no site **www.mercedes.pr.gov.br**, bem como, no site https://www.gov.br/compras/pt-br. Demais informações encontram-se à disposição dos interessados, na Secretaria de Planejamento, Administração e Finanças, na Prefeitura do Município de Mercedes, situada à Rua Dr. Oswaldo Cruz, n.º 555, Centro, na Cidade de Mercedes, Estado do Paraná, de segunda a sexta feira, no horário de atendimento ao público: 07:30 às 11:30h e 13:00h às 17:00h. Telefone: (45)3256-8000, e-mail: licitacao@mercedes.pr.gov.br.

Mercedes – PR, 19 de maio de 2025.

Laerton Weber
Prefeito

MUNICÍPIO DE MERCEDES – PR
UASG: 985531
EXTRATO DE EDITAL DE LICITAÇÃO
MODALIDADE PREGÃO, FORMA ELETRÔNICA N.º 49/2025
SISTEMA DE REGISTRO DE PREÇOS
LICITAÇÃO EXCLUSIVA PARA ME's E/OU EPP's
POLÍTICA PÚBLICA "COMPRA MERCEDES"
TIPO: MENOR PREÇO POR ITEM

OBJETO: Formalização de Ata de Registro de Preços para eventual aquisição de equipamentos permanentes, bem como materiais de expediente de informática, a fim de atender as necessidades da Administração Geral do Município de Mercedes/PR, através da política pública denominada "Compra Mercedes".
PREÇO MÁXIMO: R$ 556.350,99 (quinhentos e cinquenta e seis mil trezentos e cinquenta reais e noventa e nove centavos)
** Relativo ao valor total do procedimento. Valor total por item encontra-se disponível no Diário Oficial Eletrônico do Município, no endereço: www.mercedes.pr.gov.br*
LOCAL: Portal de Compras do Governo Federal: **https://www.gov.br/compras/pt-br**
INÍCIO DA SESSÃO DE DISPUTA DE PREÇOS: 08h00min do dia 04/06/2025.
INFORMAÇÕES COMPLEMENTARES: O Edital completo encontra-se no site **www.mercedes.pr.gov.br**, bem como, no site https://www.gov.br/compras/pt-br. Demais informações encontram-se à disposição dos interessados, na Secretaria de Planejamento, Administração e Finanças, na Prefeitura do Município de Mercedes, situada à Rua Dr. Oswaldo Cruz, n.º 555, Centro, na Cidade de Mercedes, Estado do Paraná, de segunda a sexta feira, no horário de atendimento ao público: 07:30 às 11:30h e 13:00h às 17:00h. Telefone: (45)3256-8000, e-mail: licitacao@mercedes.pr.gov.br.

Mercedes – PR, 19 de maio de 2025.

Laerton Weber
Prefeito

MUNICÍPIO DE MERCEDES – PR
UASG: 985531
EXTRATO DE EDITAL DE LICITAÇÃO
MODALIDADE PREGÃO, FORMA ELETRÔNICA N.º 50/2025
TIPO: MENOR PREÇO POR ITEM

OBJETO: Contratação de serviços de publicação de avisos de licitações e publicações correlatas de interesse do Município de Mercedes, na forma eletrônica e impressa, em jornal diário de grande circulação regional, sob demanda.
PREÇO MÁXIMO:

Item	Descrição/especificação	Catserv	Unid	Qtd	R$ Unit	R$ Total
1	Serviço de publicação de Avisos de Licitação e afins, em jornal de grande circulação;	4227	cm/col	6.660	6,96	46.353,60

LOCAL: Portal de Compras do Governo Federal: **https://www.gov.br/compras/pt-br**
INÍCIO DA SESSÃO DE DISPUTA DE PREÇOS: 13h30min do dia 05/06/2025.
INFORMAÇÕES COMPLEMENTARES: O Edital completo encontra-se no site **www.mercedes.pr.gov.br**, bem como, no site https://www.gov.br/compras/pt-br. Demais informações encontram-se à disposição dos interessados, na Secretaria de Planejamento, Administração e Finanças, na Prefeitura do Município de Mercedes, situada à Rua Dr. Oswaldo Cruz, n.º 555, Centro, na Cidade de Mercedes, Estado do Paraná, de segunda a sexta feira, no horário de atendimento ao público: 07:30 às 11:30h e 13:00h às 17:00h. Telefone: (45)3256-8000, e-mail: licitacao@mercedes.pr.gov.br.

Mercedes – PR, 19 de maio de 2025.

Laerton Weber
Prefeito

CI1235882-E25

MUNICÍPIO DE CAPITÃO LEÔNIDAS MARQUES – PR

PORTARIA N. º 402/2025 de 19.05.2025.

O Prefeito Municipal de Capitão Leônidas Marques, Estado do Paraná, no uso de suas atribuições legais, ***RESOLVE*** Homologar o resultado da licitação, modalidade **Concorrência Eletrônica n. º 001/2025 de 24.03.2025,** a presente licitação tem por objeto a contratação de empresa para fornecimento de recursos de tecnologia da informação, visando à promoção e divulgação de leilão público por meio de plataforma de transação via web, para venda de bens do Município de Capitão Leônidas Marques-PR, em atendimento a solicitação nº13/2025, e conforme especificações, quantidade estimada e condições estabelecidas no descritivo constante no Termo de Referência/Anexo I. Considerando o ***"Técnica e Preço",*** critério adotado para a classificação das propostas e após verificada a compatibilidade com o edital e atendidas as determinações das Leis aplicáveis, fica vencedora para fornecimento do objeto a empresa ***ECKERT TECONOLOGIA E ASSESSORIA LTDA*** com o valor de R$ ***49.991,63 (Quarenta e nove mil, novecentos e noventa e um reais e sessenta e três centavos),*** conforme Ata da Sessão Pública.

Capitão Leônidas Marques, Estado do Paraná, em 19 de maio de 2025.

Maxwell Scapini
Prefeito Municipal

EXTRATO DE CONTRATO
N. º 147/2025.

REF: CONCORRÊNCIA ELETRÔNICA N. º 001/2025.
CONTRATANTE: MUNICÍPIO DE CAPITÃO LEÔNIDAS MARQUES – PR.
CONTRATADA: ECKERT TECNOLOGIA E ASSESSORIA LTDA.
OBJETO: Contratação de empresa para fornecimento de recursos de tecnologia da informação, visando à promoção e divulgação de leilão público por meio de plataforma de transação via web, para venda de bens do Município de Capitão Leônidas Marques-PR, em atendimento a solicitação nº13/2025, e conforme especificações, quantidade estimada e condições estabelecidas no descritivo constante no Termo de Referência/Anexo I.
VALOR: R$ 49.991, 63 (Quarenta e nove mil novecentos e noventa e um reais e sessenta e três centavos), pelo fornecimento integral do objeto.
VIGÊNCIA: A contratação objeto desta licitação será vigente por 12 (doze) meses, a partir da assinatura do Termo Contratual.
RECURSOS: As despesas decorrentes desta contratação correrão à conta de recursos específicos consignados no seguinte orçamento:
*** 100 – 03.002.04.122.1004.2111.3.3.90.40.00.**

Capitão Leônidas Marques, Estado do Paraná, em 19 de Maio de 2025.
Maxwell Scapini
Prefeito Municipal

CI1235872-E25

CONSÓRCIO INTERMUNICIPAL DE SAÚDE DO OESTE DO PARANÁ
CNPJ: 00.944.673/0001-08
Endereço: Av. Brasil, nº 11.368 - Bairro: FAG - CEP: 85.806.000 - Cascavel - PR
Fone: 45 3220-4850
Site: www.cisop.com.br

EXTRATO DE CONTRATO

PREGÃO ELETRÔNICO Nº 14/2024
CONTRATO ADMINISTRATIVO Nº 63/2024
PRIMEIRO TERMO ADITIVO
CONTRATANTE: CISOP
CONTRATADO: RIPERS COMÉRCIO DE MATERIAIS HIDRÁULICOS LTDA - ME
OBJETO: PRORROGAÇÃO
PRAZO: 12/06/2025 a 12/06/2026
DATA DA ASSINATURA: 12/05/2025
ASSINATURAS: MAXWELL SCAPINI e MARIO DONIZETE ANDREA
* Documentos na íntegra disponíveis no site do CISOP - www.cisop.com.br

CI1235879-E25

CEMIC- CENTRO DE ESTUDOS DO MENOR E INTEGRAÇÃO À COMUNIDADE
Rua: Maceió, 118, Bairro São Cristóvão, CEP: 85816-040 Cascavel – PR
Telefone: (45) 3227-4729 – CNPJ: 77.414.654/0001-96
cemic.org.br – cemic@cemic.com.br

EDITAL DE CONVOCAÇÃO PARA APROVAÇÃO DA PRESTAÇÃO DE CONTAS REFERENTE AO EXERCÍCIO 2024.

Convocamos todos os associados do CEMIC - Centro de Estudos do Menor e Integração à Comunidade, para a assembleia geral ordinária a realizar-se na data de 09/06/2025 às 19:00hs, nas dependências do CEMIC, sito a Rua Maceió, 118, Bairro: São Cristóvão, Cascavel – PR.

Dar-se-á em primeira convocação às 18h30min com a maioria dos associados e em segunda convocação, às 19:00hs, com qualquer número de associados.

Ordem do dia:

-Discutir e homologar as contas e o balanço aprovados pelo Conselho Fiscal, referente ao ano de 2024.

Cascavel, 16 de maio de 2025.

Genesio Pegoraro
Presidente

CI1235873-E25

MUNICÍPIO DE PORTO BARREIRO
ESTADO DO PARANÁ
Rua das Camélias, 900 - Centro. CEP 85.345-000
CNPJ 01.591.618/0001-36 - Fone/Fax (042) 3661-1010
www.portobarreiro.pr.gov.br

AVISO DE LICITAÇÃO
PREGÃO ELETRÔNICO N. ° 20/2025-PMPB

O Município de Porto Barreiro, Estado do Paraná, por meio de seu Prefeito Municipal, torna público que realizará às 08h30min do dia 02 de junho de 2025, Local: www.licitanet.com.br "Acesso Identificado", a licitação modalidade Pregão Eletrônico Nº 20/2025, cujo objeto é o Registro de preços para **AQUISIÇÃO DE SÊMEN BOVINO, BOTIJÃO E DEMAIS MATERIAIS NECESSÁRIOS PARA MANUTENÇÃO DO PROGRAMA DE INSEMINAÇÃO ARTIFICIAL DESENVOLVIDO PELA SECRETARIA MUNICIPAL DE AGRICULTURA,** segundo condições, quantidades e exigências estabelecidas no edital e seus anexos. O Edital e seus anexos deverão ser retirados na sede da Prefeitura Municipal, na Rua das Camélias, 900, Centro, Porto Barreiro/PR, bem como por solicitação via e-mail – prefeituraportobarreiro@yahoo.com.br ou no sitio www.portobarreiro.pr.gov.br.

Porto Barreiro, 19 de maio de 2025.

EMANOEL VANDERLEI VOLFF
Prefeito Municipal

CI1235881-E25

MUNICÍPIO DE CAPITÃO LEÔNIDAS MARQUES – PR

AVISO DE LICITAÇÃO
PREGÃO ELETRÔNICO Nº 050/2025
CONTRATANTE: MUNICÍPIO DE CAPITÃO LEÔNIDAS MARQUES/PR (UASG: 987489)
OBJETO:
A presente licitação tem por objeto a aquisição de bibliotecas de livros de literatura, visando atender à demanda da Secretaria Municipal de Educação, em atendimento a solicitação nº 145/2025 e conforme especificações, quantidade estimada e condições estabelecidas no descritivo constante no Termo de Referência/Anexo I.
VALOR TOTAL DA CONTRATAÇÃO:
R$ 51.146,76 (cinquenta e um mil, cento e quarenta e seis reais e setenta e seis centavos).
DATA DA SESSÃO PÚBLICA:
Recebimento das propostas: até às 08:15 do dia 02.06.2025.
Inicio da sessão de Disputa de Preços: 08:30 do dia 02.06.2025.
CRITÉRIO DE JULGAMENTO: ***Menor preço por item***
MODO DE DISPUTA: ***Aberto***
EXCLUSIVA ME/EPP/EQUIPARADAS: ***Sim***

- ***PARTICIPAÇÃO EXCLUSIVA PARA MICROEMPRESAS OU EMPRESAS DE PEQUENO PORTE NOS TERMOS DA LEI COMPLEMENTAR 147/2014, ART. 48, I, E NOS TERMOS DA LEI N. 123/06, ART. 3º, INCISOS I E II.***
- ***AS EMPRESAS QUE NÃO FOREM/COMPROVAREM SER ENQUADRADAS ME, EPP OU MEI QUE PARTICIPAREM DA DISPUTA ESTARÃO SUJEITAS AS PENALIDADES LEGAIS.***
- ***SERÁ ESTABELECIDO PRIORIDADE DE CONTRATAÇÃO PARA EMPRESAS SEDIADAS LOCAL OU REGIÃO, NOS TERMOS DA LEI COMPLEMENTAR MUNICIPAL N. º 28/2023 – PROGRAMA MUNICIPAL PROSPECAP.***

O Edital, com todos seus anexos, estará disponível gratuitamente nos endereços eletrônicos ***www.comprasgovernamentais.gov.br*** - Código **UASG:** 987489 – **Capitão Leônidas Marques – Pr** e ***www.capitaoleonidasmarques.pr.gov.br.(editais)***, ou em horário de expediente, no Setor de Licitações da Prefeitura Municipal, sita à Av. Tancredo Neves, 502, Centro, também por e-mail licitacaoclm@hotmail.com.
ATENÇÃO
- PREVALECERÁ a descrição constante no TERMO DE REFERÊNCIA do Edital.
- Dúvida ou ainda para mais informações, estas poderão ser encaminhadas no e-mail acima e/ou telefone na CPL fones: 3286-8424/8407.

Capitão Leônidas Marques, Estado do Paraná, em 19 de maio de 2025.
Gean Carlos Barca Schneider
Pregoeiro

CI1235883-E25

MUNICÍPIO DE CASCAVEL
Órgão Oficial Certificado Digitalmente
O Município de Cascavel (PR), dá garantia da autenticidade deste documento, desde que visualizado através do site https://cascavel.atende.net/ - Certificado ICP - BRASIL
Edição Extraordinária - Nº 4146 - Ano XVI - Caderno 1 - Atos do Poder Executivo
19 de maio de 2025 - Página 1 de 1

ÓRGÃO OFICIAL ELETRÔNICO DO MUNICÍPIO DE CASCAVEL-PR

Lei nº 5.571, de 23 de julho de 2010
Secretaria Municipal de Comunicação Social

ATOS DO PODER EXECUTIVO

EDITAL COMPLEMENTAR Nº 01 AO CHAMAMENTO PÚBLICO Nº 01 DE 09 DE ABRIL DE 2025

A Secretária Municipal de Assistência Social, no uso das atribuições que lhe confere o inciso VII do art. 1º do Decreto Municipal nº 14.317 de 24 de julho, considerando que o Edital de Chamamento Público nº 01/2025 e seus anexos ficaram indisponíveis no site oficial do FIA Municipal "Assistir Vidas" no período de 16/05 à 19/05, **RESOLVE:**

1. **PRORROGAR** o prazo de recebimento de **projetos voltados ao atendimento de criança e adolescente** apresentados por Organizações da Sociedade Civil (OSC) inscritas junto ao Conselho Municipal dos Direitos da Criança e do Adolescente em regime de Orientação e Apoio Sociofamiliar, e/ou Apoio Socioeducativo em Meio Aberto, **até o dia 23 de maio de 2025**.
2. **ALTERAR** o cronograma de prazos descrito no Anexo I do Edital, o qual passa a vigorar com o seguinte teor:

ETAPA	DESCRIÇÃO DAS ETAPAS	DATAS
01	Publicação do Edital de Chamamento Público no Diário Oficial do Município.	11/04/2025
02	**Prazo para envio das propostas pelas Entidades Não Governamentais. (Protocolo Geral da Prefeitura)**	**Até as 17h00, do dia 23/05/2025**
03	Fase de Seleção das propostas apresentadas	26/05/2025 a 13/06/2025
04	Publicação do **resultado preliminar** pela Comissão de Seleção	**17/06/2025**
05	Prazo para requerer cópia do parecer da Comissão de Seleção para interposição de recurso contra o resultado preliminar (05 dias úteis)	Até 25/06/2025
06	Prazo para Interposição de recursos contra o resultado preliminar no Protocolo Geral da Prefeitura (10 dias úteis)	Até 09/07/2025
07	Análise dos recursos pela Comissão de Seleção (15 dias úteis)	30/07/2025
08	Divulgação, pela Comissão, do **resultado final** do processo de seleção.	**01/08/2025**
09	Manifestação de aceitabilidade da Administração Pública representado pelo Secretário Municipal de Assistência Social	05/08/2025
10	Manifestação e ciência do Conselho Municipal dos Direitos da Criança e Adolescente (Reunião Ordinária)	13/08/2025
11	Homologação e publicação do resultado definitivo pelo Prefeito Municipal	15/08/2025
12	Prazo para **entrega dos documentos e Plano de Trabalho e Aplicação aprovado** para celebração da parceria junto ao Setor de Transferências Voluntárias e Prestação de Contas - SEASO	**Até 30/09/2025**
13	Emissão de Parecer do Órgão Técnico e Parecer Jurídico	Até 17/10/2025
14	Assinatura dos Termos no Diário Oficial do Município	Até 31/10/2025

Cascavel – PR, 19 de Maio de 2025.

Rosely Terezinha Vascelai
Secretária Municipal de Assistência Social

CI1235898-E25

Edição Disponível Gratuitamente: https://cascavel.atende.net/

MUNICÍPIO DE CASCAVEL
Órgão Oficial Certificado Digitalmente
O Município de Cascavel (PR), dá garantia da autenticidade deste documento, desde que visualizado através do site https://cascavel.atende.net/ - Certificado ICP - BRASIL
Edição Ordinária - Nº 4147 - Ano XVI - Caderno 1 - Atos do Poder Executivo
20 de maio de 2025 - Página 1 de 7

ÓRGÃO OFICIAL ELETRÔNICO DO MUNICÍPIO DE CASCAVEL-PR

Lei nº 5.571, de 23 de julho de 2010
Secretaria Municipal de Comunicação Social

ATOS DO PODER EXECUTIVO

MUNICÍPIO DE CASCAVEL
AVISO DE LICITAÇÃO - PREGÃO ELETRÔNICO Nº 50/2025
OBJETO: Serviço de implementação, gerenciamento, administração, fiscalização, supervisão, emissão e fornecimento de Cartão ou Voucher do tipo "vale refeição", para a 15ª Conferência Municipal de Saúde..

Sessão Pública: **3 de junho de 2025 às 09h00min**. Local: www.gov.br/compras. UASG N.° 987493. Tipo: Maior Desconto - (Nova Lei de Licitações) por item. Valor Total da Licitação: R$ 18.000,00. O Edital de Licitação e demais documentos relativos ao certame estão disponíveis para acesso a qualquer hora e por qualquer interessado no Portal do Cidadão do Município de Cascavel: https://cascavel.atende.net. Cascavel/PR, 19 de maio de 2025. Jane Angeli, Pregoeiro(a).

MUNICÍPIO DE CASCAVEL
AVISO DE LICITAÇÃO - PREGÃO ELETRÔNICO Nº 49/2025
OBJETO: [registro de preços] Hortifrutigranjeiros e demais gêneros alimentícios para a Divisão de Vida Silvestre e Bem Estar Animal destinados à nutrição do plantel de animais do Zoológico Municipal de Cascavel.

Sessão Pública: **4 de junho de 2025 às 09h00min**. Local: www.gov.br/compras. UASG N.° 987493. Tipo: Menor Preço - (Nova Lei de Licitações) por item. Valor Total da Licitação: R$ 1.136.999,63. O Edital de Licitação e demais documentos relativos ao certame estão disponíveis para acesso a qualquer hora e por qualquer interessado no Portal do Cidadão do Município de Cascavel: https://cascavel.atende.net. Cascavel/PR, 16 de maio de 2025. Rharika Fragas Da Silva, Pregoeira.

DÉCIMO SEXTO TERMO DO CONTRATO DE PRESTAÇÃO DE SERVIÇOS Nº 166/2021
Pregão Eletrônico nº 090/2021
Contratante: FUNDO MUNICIPAL DE SAÚDE DE CASCAVEL
Contratada: BIOSFERA SANEAMENTO AMBIENTAL LTDA
Objeto: Conforme Portaria nº 106/2025 (SESAU), designa-se a partir de 14 de maio de 2025, como Fiscal suplente do Contrato a servidora Francieli Veira dos Santos Sonda, matrícula nº 39.371-1, para atendimento do Decreto Municipal nº 14.405/2018; ainda de acordo com a Comunicação Interna nº 035/2025, exclui-se a Fiscal suplente Eliane Terezinha Giacomelli.

Cascavel/PR, 19 de maio de 2025.

MUNICÍPIO DE CASCAVEL
COMUNICADO REFERENTE A DATA DE ANÁLISE DAS AMOSTRAS VI
PREGÃO ELETRÔNICO Nº 075/2024
Objeto: [registro de preços] aquisição de material hospitalar em atendimento ao Laboratório Municipal e Unidades e Serviços do Município de Cascavel.
Comunicamos aos participantes que a análise das amostras das empresas convocadas será realizada no dia **21 de maio de 2025 às 08:30h**, na sala de análise da CAFI - andar superior, localizado na Avenida Ítelo Webber, nº 361, Santos Dumont, CEP 85.804-810, estrada do Aeroporto. Cascavel/PR, 19 de maio de 2025. Ana Paula da Silva Oliveira Agulhó, Pregoeira.

MUNICÍPIO DE CASCAVEL
Órgão Oficial Certificado Digitalmente
Edição Ordinária - Nº 4147 - Ano XVI - Caderno 1 - Atos do Poder Executivo
20 de maio de 2025 - Página 2 de 7

EXTRATO DA ATA DE REGISTRO DE PREÇOS Nº 286/2025
Pregão Eletrônico Nº 117/2024
CONTRATANTE: Município de Cascavel, com sede na Rua Paraná nº 5000, na cidade de Cascavel/PR, inscrito(a) no CNPJ sob o nº 76.208.867/0001-07, neste ato representado por seu Prefeito, Sr. Renato Silva.
CONTRATADA: AJITA BRINQUEDOS LTDA, CNPJ 30.328.915/0001-91, Rua Universo, n.° 361, Jardim Universo, Maringá/PR, CEP 87.060-420. Neste ato representada por Thiago Aparecido Da Silva.
OBJETO: Aquisição e instalação de Playgrounds infantis, piso emborrachado e grama sintética. Conforme descrito abaixo:

LOTE 10

Item	Especificação	Und	Qtde	Valor Unit.	Valor Total
10	CAMA ELASTICA, DIÂMETRO 4,27M. SISTEMA DE IMPULSÃO POR 88 MOLAS GALVANIZADAS.OITO HASTES (PIRULITOS) COM 1,75M DE ALTURA PROPORCIONANDO MAIOR SEGURANÇA PARA AS CRIANÇAS - 4 PÉS INTEIROS EM W ESTRUTURA 100% EM AÇO GALVANIZADO. LONA DE SALTO COM PROTEÇÃO UV E SEM EMENDA. PROTEÇÃO DE MOLAS COLORIDAS EM ESPUMA C/REVESTIMENTO EM PVC. REDE DE PROTEÇÃO EM POLIPROPILENO MULTICOLORIDA (MALHA 10). ESCADA GALVANIZADA COM 03 DEGRAUS E ENCAIXE MOLDADO. SISTEMA DE MONTAGEM POR ENCAIXE (FÁCIL DE MONTAR). 90CM DE ALTURA DO CHÃO.- PESO MÁXIMO DO USUÁRIO 110 KG.	UND	12	R$2.580,00	R$30.960,00
Valor Total do Lote: R$ 30.960,00 (trinta mil e novecentos e sessenta reais)					

LOTE 16

Item	Especificação	Und	Qtde	Valor Unit.	Valor Total
16	ESCORREGADOR INFANTIL DE PLÁSTICO POLIETILENO DE ALTA DENSIDADE (PEAD) PIGMENTADO, MEDINDO (AXLXC) 1,20M X 0,80CM X 2,00M, COM 01 ESCADA DE 04 DEGRAUS E 01 TRAVESSA. OS DEGRAUS DEVEM SER ANTIDERRAPANTES COM A BASE LARGA. CONTENDO FIXAÇÃO DA RAMPA À ESCADA POR MEIO DA TRAVESSA CENTRAL FIXADA POR DOIS EIXOS E QUATRO MANÍPULOS. COMPORTANDO PESO MÁXIMO DE 70KG. O ESCORREGADOR DEVERÁ CONTER SUPERFÍCIE LISA E SEGURA, COM A ESCADA E OS DEGRAUS ANTIDERRAPANTE. O TOPO DA ESCADA DEVERÁ CONTER AS DUAS LATERAIS ALTAS, PARA DAR SEGURANÇA A CRIANÇAS MENORES. O BRINQUEDO DEVERÁ SER PIGMENTADO EM CORES VIVAS E VIBRANTES.	UND	3	R$740,00	R$2.220,00
Valor Total do Lote: R$ 2.220,00 (dois mil e duzentos e vinte reais)					

Cota Referente ao Lote 9. LOTE 09

Item	Especificação	Und	Qtde	Valor Unit.	Valor Total
22	TOBOGÃ INFLAVEL , LONA VINILICA KP100, REFORÇADO, TOTALMENTE IMPERMEÁVEL, COLORIDO, MEDIDAS MINIMAS DE 8 METROS DE COMPRIMENTO, 4,50 METROS DE LARGURA E 5,30 METROS DE ALTURA, E 5,50 DE QUEDA, ACOMPANHA MOTOR DE 1CV C/ CHAVE REVERSORA DE VOLTAGEM 110/220W. (INCLUSO MONTAGEM E INSTALAÇÃO)	UND	1	R$20.150,00	R$20.150,00
Valor Total do Lote: R$ 20.150,00 (vinte mil e cento e cinquenta reais)					

LOTE 09

Item	Especificação	Und	Qtde	Valor Unit.	Valor Total
9	TOBOGÃ INFLAVEL , LONA VINILICA KP100, REFORÇADO, TOTALMENTE IMPERMEÁVEL, COLORIDO, MEDIDAS MINIMAS DE 8 METROS DE COMPRIMENTO, 4,50 METROS DE LARGURA E 5,30 METROS DE ALTURA, E 5,50 DE QUEDA, ACOMPANHA MOTOR DE 1CV C/ CHAVE REVERSORA DE VOLTAGEM 110/220W. (INCLUSO MONTAGEM E INSTALAÇÃO)	UND	3	R$20.150,00	R$60.450,00
Valor Total do Lote: R$ 60.450,00 (sessenta mil e quatrocentos e cinquenta reais)					
Valor Total: R$113.780,00 (cento e treze mil e setecentos e oitenta reais)					

VIGÊNCIA: 12 (doze) meses.
FIRMADO EM: 19 de maio de 2025.
ASSINATURA: Renato Silva
Thiago Aparecido Da Silva

EXTRATO DO OITAVO TERMO ADITIVO AO CONTRATO DE PRESTAÇÃO DE OBRA/SERVIÇO NÃO COMUM DE ENGENHARIA Nº 260/2022
CONCORRÊNCIA N.º 32/2022
CONTRATANTE: MUNICÍPIO DE CASCAVEL, inscrito no CNPJ/MF sob nº 76.208.867/0001-07, com endereço na Rua Paraná, n° 5000, Centro, Cascavel/PR, CEP 85.810-011 neste ato representado por seu Prefeito Sr. Renato Silva.
CONTRATADA: PAVIMENTAÇÕES E TERRAPLENAGENS SCHMITT, pessoa jurídica de direito privado, inscrita no CNPJ sob o n.º 03.030.002/0001-11, sediada à PR 170 KM 08 S/N, Guarapuava/PR, CEP 85.023-060, neste ato representada pelo Sr. Anderson Schmitt.
OBJETO: Este Termo Aditivo tem por objeto Promover supressão quantitativa em relação aos itens da planilha, conforme quadro 01 (anexo I); O valor dos itens suprimidos no presente aditivo é de R$ 410.340,84 (Quatrocentos e dez mil, trezentos e quarenta reais e oitenta e quatro centavos), correspondente a 12,97% do valor original do contrato; O valor do contrato atualizado passa de R$ 3.371.710,22 (Três milhões trezentos e setenta e um mil, setecentos e dez reais e vinte e dois centavos) para R$ 2.961.369,39 (Dois milhões, novecentos e sessenta e um mil, trezentos e sessenta e nove reais e trinta e nove centavos).
FIRMADO EM: 19 de maio de 2025.
ASSINATURAS: Renato Silva
Anderson Schmitt

MUNICÍPIO DE CASCAVEL
Órgão Oficial Certificado Digitalmente
Edição Ordinária - Nº 4147 - Ano XVI - Caderno 1 - Atos do Poder Executivo
20 de maio de 2025 - Página 3 de 7

EXTRATO DA ATA DE REGISTRO DE PREÇOS Nº 284/2025
Pregão Eletrônico Nº 117/2024
CONTRATANTE: Município de Cascavel, com sede na Rua Paraná nº 5000, na cidade de Cascavel/PR, inscrito(a) no CNPJ sob o nº 76.208.867/0001-07, neste ato representado por seu Prefeito, Sr. Renato Silva.
CONTRATADA: JULIO CESAR GASPARINI JUNIOR LTDA, CNPJ 08.973.569/0001-45, Avenida Doutor Edgard Archimedes Beolchi Juniot, n.° 1687, Bairro Luiz Pereira da Costa, Cedral/SP, CEP 15.895-000. Neste ato representada por Julio Cesar Gasparini Junior.
OBJETO: Aquisição e instalação de Playgrounds infantis, piso emborrachado e grama sintética. Conforme descrito abaixo:

LOTE 11

Item	Especificação	Und	Qtde	Valor Unit.	Valor Total
11	CASINHA INFANTIL DE MADEIRA STANDARD MÉDIA MONTADA, COM MADEIRA EM PINUS TRATADO, EM ESPESSURA DE NO MÍNIMO 2,5CM E LARGURA DE 10CM, CASINHA MEDINDO 2,0M DE ALTURA, 1,60M LARGURA E 2,50M COMPRIMENTO. COM CERCAMENTO PARA VARANDINHA; VARANDA MEDINDO 50CM X 160CM; ALTURA DO CERCADO: 45CM; ASSOALHO DE MADEIRA ENVERNIZADA; TELHA DE FIBROCIMENTO ONDULADA EM ESPESSURA DE 6MM E PINTURA EM ESMALTE SINTÉTICO POR DENTRO E POR FORA; 1 PORTA FRONTAL MEDINDO 45×1,20CM; JANELAS FRONTAIS MEDINDO 40X40CM; CONTENDO SOLEIRA HORIZONTAL QUE FARÁ PARTE DA ESTRUTURA DA JANELA, FORNECENDO SUPORTE E ACABAMENTO A PARTE INFERIOR DO VÃO DA JANELA E 2 JANELAS LATERAIS DE CORRER MEDINDO 40X40CM; FIXAÇÃO COM PARAFUSOS, DOBRADIÇAS E FERROLHOS DAS JANELAS GALVANIZADOS. A CASINHA DEVERÁ SER PINTADA POR COMPLETO EM TINTA ESMALTE SINTÉTICO, DA SEGUINTE FORMA: AS PAREDES EXTERNAS SERÃO PINTADAS NA COR AMARELO ÔMEGA, AS PAREDES INTERNAS NA COR AMARELO CLARO, A PORTA, AS JANELAS, AS SOLEIRAS E A VARANDA NA COR BRANCO GELO, O TELHADO NA COR CAMURÇA, INTERNO E EXTERNO. NA PARTE INTERIOR DAS JANELAS DEVERÃO CONTER TRINCO DE SEGURANÇA DE METAL EM MODELO TRAMELA. A PORTA DEVERÁ CONTER FECHADURA SOBRE POR. A FECHADURA DEVERÁ SER EM FERRO, ACABAMENTO EM BRICO COM 7CM DE ALTURA, 4,3CM DE LARGURA, 1,2CM DE PROFUNDIDADE, AFIXADA COM PARAFUSO. A CHAVE EM MATERIAL ZAMAC, ACABAMENTO EM TONS DE OURO VELHO, MEDINDO 7,5CM. O BEIRAL DA CASINHA DEVERÁ CONTER NO MÍNIMO 30CM. NA CUNHEIRA DA CASINHA DEVERÁ CONTER ALGEROSA. A PORTA E AS JANELAS DEVERÃO TER MOLDURAS TRABALHADAS COM ARCOS REDONDOS ESTILO ARQUITETURA ALEMÃ, MEDINDO 5CM DE LARGURA, AS PAREDES E ASSOALHO DA CASINHA SERÃO EM MADEIRA PINUS TRATADO NÃO CONTENDO VÃOS OU ESPAÇOS ENTRE AS PARTES, DEVENDO SER PLANO, LIXADO, ESMALTADO, SEM FARPAS, FIAPOS, PONTAS E PARTES DE PARAFUSOS OU IMPERFEIÇÕES. NA VARANDINHA NÃO PODERÁ TER QUINAS E CANTOS PONTIAGUDOS, DEVENDO SER LIXADAS E ARREDONDADAS.	UND	8	R$10.500,00	R$84.000,00
Valor Total do Lote: R$ 84.000,00 (oitenta e quatro mil reais)					
Valor Total: R$ 84.000,00 (oitenta e quatro mil reais)					

VIGÊNCIA: 12 (doze) meses.
FIRMADO EM: 19 de maio de 2025.
ASSINATURA: Renato Silva
Julio Cesar Gasparini Junior

EXTRATO DO TERMO DE CONTRATO DE FORNECIMENTO DE BENS N.º 097/2025
CREDENCIAMENTO/INEXIGIBILIDADE N.º 022/2025
CONTRATANTE: MUNICÍPIO DE CASCAVEL, pessoa jurídica de direito público interno, inscrito no CNPJ sob o n.º 76.208.867/0001-07, com sede no Centro Administrativo Municipal José Silvério de Oliveira, sito à Rua Paraná, n.º 5.000, Bairro Centro, Cascavel, Estado do Paraná, CEP 85.810-011, neste ato representado por seu Prefeito Sr. Renato Silva.
CONTRATADA: COOPERATIVA DE PRODUTORES ORGÂNICOS CORES DA TERRA, pessoa jurídica de direito privado, inscrita no CNPJ sob o n.º 33.517.594/0001-61, sediada à Linha Rio do Salto nº 5492, Distrito Rio do Salto, Município de Cascavel/PR, CEP: 85.824-000, neste ato representada pelo(a) Sr.(ª) Bruno Fernando Galon.
OBJETO: Aquisição de gêneros alimentícios a serem destinados à alimentação escolar, oriundos de grupos formais de agricultores familiares e empreendedores familiares rurais enquadrados no Programa Nacional de Fortalecimento da Agricultura Familiar - PRONAF.
VALOR: R$ 870.524,50 (oitocentos e setenta mil, quinhentos e vinte e quatro reais e cinquenta centavos)
VIGÊNCIA: 12 (doze) meses.
FIRMADO EM: 19 de maio de 2025.
ASSINATURAS: Renato Silva
Bruno Fernando Galon

MUNICÍPIO DE CASCAVEL
Órgão Oficial Certificado Digitalmente
Edição Ordinária - Nº 4147 - Ano XVI - Caderno 1 - Atos do Poder Executivo
20 de maio de 2025 - Página 4 de 7

EXTRATO DO TERMO DE CONTRATO DE FORNECIMENTO DE BENS N.º 095/2025
CREDENCIAMENTO/INEXIGIBILIDADE N.º 022/2025
CONTRATANTE: MUNICÍPIO DE CASCAVEL, pessoa jurídica de direito público interno, inscrito no CNPJ sob o n.º 76.208.867/0001-07, com sede no Centro Administrativo Municipal José Silvério de Oliveira, sito à Rua Paraná, n.º 5.000, Bairro Centro, Cascavel, Estado do Paraná, CEP 85.810-011, neste ato representado por seu Prefeito Sr. Renato Silva.
CONTRATADA: COOPERATIVA CENTRAL DE PRODUÇÃO E COMERCIALIZAÇÃO DA AGRICULTURA FAMILIAR SOLIDÁRIA DO OESTE DO PARANÁ - SISCOOPLAF, pessoa jurídica de direito privado, inscrita no CNPJ sob o n.º 09.097.647/001-58, sediada à Rod. BR-277, KM 573, Lote 95, S/N, Cascavel/PR, CEP 85.818-560, neste ato representada pelo(a) Sr.(ª) Maria Matilde Machado.
OBJETO: Aquisição de gêneros alimentícios a serem destinados à alimentação escolar, oriundos de grupos formais de agricultores familiares e empreendedores familiares rurais enquadrados no Programa Nacional de Fortalecimento da Agricultura Familiar - PRONAF.
VALOR: R$ 683.920,00 (seiscentos e oitenta e três mil e novecentos e vinte reais)
VIGÊNCIA: 12 (doze) meses.
FIRMADO EM: 19 de maio de 2025.
ASSINATURAS: Renato Silva
Maria Matilde Machado

1

EXTRATO DA ATA DE REGISTRO DE PREÇOS Nº 287/2025
Pregão Eletrônico Nº 117/2024
CONTRATANTE: Município de Cascavel, com sede na Rua Paraná nº 5000, na cidade de Cascavel/PR, inscrito(a) no CNPJ sob o nº 76.208.867/0001-07, neste ato representado por seu Prefeito, Sr. Renato Silva.
CONTRATADA: PREQUIP - COMERCIAL DE EQUIPAMENTOS LTDA, CNPJ 04.879.948/0001-10, Rua Governador Jorge Lacerda, .° 241, Bairro Guabirotuba, Curitiba/PR, CEP 81.510-040. Neste ato representada por Jeferson Policeno De Sousa.
OBJETO: Aquisição e instalação de Playgrounds infantis, piso emborrachado e grama sintética. Conforme descrito abaixo:

LOTE 14

Item	Especificação	Und	Qtde	Valor Unit.	Valor Total
14	PISO ECOLÓGICO COMPOSTO DE GRÂNULOS DE PNEUS DE CAMINHÃO RECICLADO, AGLOMERADO E PRENSADO, 100% PIGMENTADA. PISO PERMEÁVEL (DRENANTE 7.4L/H) EM MÚLTIPLAS DIREÇÕES EM TODA SUA DIMENSÃO. POSSUI BOLSAS DE AMORTECIMENTO DE QUEDAS. NÃO PRODUZ ODOR DE BORRACHA CONVENCIONAL. (INODORO E ATÓXICO). PLACAS DE 1M X 1M X 40MM COM CHANFROS A CADA 50 CM, NAS CORES TERRACOTA E VERDE. COM CERTIFICAÇÃO NACIONAL E INTERNACIONAL DE ACORDO COM AS ESPECIFICAÇÕES DA NORMA DE SEGURANÇA DE PLAYGROUNDS NR 16071 PARA CONTEMPLAR O ÍNDICE CRÍTICO DE QUEDAS (HIC) NECESSÁRIO NAS PLACAS EMBORRACHADAS APLICADAS EM PLAYGROUND E ESPAÇOS COM EQUIPAMENTOS INFANTIS. NÃO EXISTE DESAGREGAÇÃO GRANULAR. FÁCIL INSTALAÇÃO ATRAVÉS DE COLAGEM LATERAL UTILIZANDO RESINA ISOCIANATO ESPECÍFICA PARA INSTALAÇÃO DE PISO DE BORRACHA EM ÁREA EXTERNA COM INTEMPÉRIES VARIÁVEIS, IMPOSSIBILITANDO ASSIM A CANOAGEM E ESPAÇAMENTO ENTRE PLACAS PROVOCADAS PELO TRABALHO DA BORRACHA (DILATAÇÃO E CONTRAÇÃO) PROVENIENTE DA RESILIÊNCIA DE PISOS DE BORRACHA EM GERAL. NÃO UTILIZA PINOS, GRAMPOS OU QUALQUER MATERIAL RÍGIDO QUE AFETE A SEGURANÇA E COEFICIENTE DE AMORTECIMENTO DA PLACA EMBORRACHADA. BASE PARA INSTALAÇÃO EM CONTRA-PISO DE CONCRETO.(FORNECIMENTO E INSTALAÇÃO)	M²	2025	R$317,32	R$642.573,00
Valor Total do Lote: R$ 642.573,00 (seiscentos e quarenta e dois mil e quinhentos e setenta e três reais)					
Valor Total: R$ 642.573,00 (seiscentos e quarenta e dois mil e quinhentos e setenta e três reais)					

VIGÊNCIA: 12 (doze) meses.
FIRMADO EM: 19 de maio de 2025.
ASSINATURA: Renato Silva
Jeferson Policeno De Sousa

MUNICÍPIO DE CASCAVEL
Órgão Oficial Certificado Digitalmente
Edição Ordinária - Nº 4147 - Ano XVI - Caderno 1 - Atos do Poder Executivo
20 de maio de 2025 - Página 5 de 7

EXTRATO DO TERMO DE CONTRATO ADMINISTRATIVO N.º 086/2025
PREGÃO ELETRÔNICO N.º 038/2024
CONTRATANTE: FUNDO MUNICIPAL DE SAÚDE DE CASCAVEL, com sede na Rua Pernambuco nº 1.900, na cidade de Cascavel/PR, inscrito(a) no CNPJ sob o nº 09.051.532/0001-22, neste ato representado pelo Secretário Municipal de Saúde Sr. Ali Hassan Haidar, brasileiro, portador da matrícula funcional nº 23.847 e pelo Prefeito do Município de Cascavel, Sr. Renato da Silva, brasileiro, portador da matrícula funcional nº 34.702.
CONTRATADA:BH LABORATÓRIOS LTDA, inscrito(a) no CNPJ/MF sob o nº 22.283.193/0001-01, sediado(a) na Rua Ipiranga,nº67, Casa 02, Floresta, Belo Horizonte/,MG,CEP:31.015-180, doravante designado CONTRATADO, neste ato representado(a) por Antonio Tadeu Penido Silva.
OBJETO: Aquisição de equipamentos hospitalares em atendimento ao Hospital de Retaguarda Allan Brame Pinho, em observância ao Convênio n.º 045/2019 prorrogado pela SESA.
VALOR:R$77.520,00(Setenta e sete mil,quinhentos e vinte reais).
VIGÊNCIA: 06 (seis) meses.
FIRMADO EM: 19 de maio de 2025.
ASSINATURAS: Ali Hassan Haidar
Renato da Silva
Antonio Tadeu Penido Silva

ACESC

AVISO DE LICITAÇÃO – PREGÃO ELETRÔNICO Nº 004/2025
OBJETO: Formação de Registro de preços, pelo período de 12 (doze) meses, visando Contratação de empresa para prestação de serviços de locação e troca de caçambas de entulhos dos Cemitérios Municipais e Distritais de Cascavel/PR, incluindo serviço de colocação, retirada, transporte e disposição final dos resíduos. **VALOR MÁXIMO**: R$ 438.330,00 (quatrocentos e trinta e oito mil, trezentos e trinta reais). **FORMA DE JULGAMENTO:** Menor Preço por Item. **ABERTURA**: 04/06/2025 às 09:00h. **LOCAL**: www.gov.br/compras. UASG N.º 931410 O Edital de Licitação e demais informações relativas ao certame estarão disponíveis para acesso por qualquer interessado no Portal do Cidadão do Município de Cascavel: https://cascavel.atende.net. Cascavel / PR, 20 de maio de 2025. José Roberto Guilherme, Superintendente da ACESC.

COHAVEL

COMPANHIA MUNICIPAL DE HABITAÇÃO DE CASCAVEL - COHAVEL
AVISO DE RETIFICAÇÃO DO EDITAL
CHAMAMENTO PÚBLICO/CREDENCIAMENTO
PROCESSO DE INEXIGIBILIDADE 001/2025

Objeto: Credenciar empresas aptas a celebrar contrato com o Agente Financeiro para a construção de moradias populares referentes ao Programa "Minha Casa, Minha Vida" PMCMV, com recursos do Fundo de Garantia por Tempo de Serviço – FGTS e conforme condições informadas neste Edital e com base na Lei Federal 13.303/16 e suas alterações, Lei Federal 14.133 de 2021, Lei Federal 14.620/2023 e complementares.
Comunicamos a retificação do Edital, conforme segue:
ANEXO II, item 8, MODELO DE PROPOSTA COMERCIAL DE EXECUÇÃO DE UNIDADES HABITACIONAIS:
Onde lê se:
3 – **PROPOSTA COMERCIAL**

VALOR PROPOSTO:
Valor de comercialização de cada unidade habitacional: R$________________ (redigir o valor proposto por extenso) ***Representando xx % de desconto do valor teto (R$ 275.000,00)***

Lei -se:
3 – PROPOSTA COMERCIAL

VALOR PROPOSTO:
Valor de comercialização de cada unidade habitacional: R$________________ (redigir o valor proposto por extenso) ***Representando xx % de desconto do valor teto (R$ 245.000,00)***

Todos os demais termos e condições estabelecidas no edital de Licitação e seus anexos, permanecem inalterados. O texto integral do edital e todas as informações sobre a licitação poderão ser obtidas na COHAVEL pelos Telefones: (45) 3039-2265 ou (45) 3039-6699 site: https://cohavel.atende.net/transparencia/item/licitacoes-gerais Cascavel/PR – 19 de maio de 2025.

MUNICÍPIO DE CASCAVEL
Órgão Oficial Certificado Digitalmente
Edição Ordinária - Nº 4147 - Ano XVI - Caderno 1 - Atos do Poder Executivo
20 de maio de 2025 - Página 6 de 7

FUNDETEC

FUNDETEC – HOMOLOGAÇÃO
INEXIGIBILIDADE 05/2024 – CREDENCIAMENTO PROCESSO Nº. 36/2024 – OBJETO: CREDENCIAMENTO DE PESSOA JURÍDICA PARA PRESTAÇÃO DE SERVIÇOS DE CONSULTORIA VISANDO ATENDIMENTO AOS PROGRAMAS DE INOVAÇÃO DA FUNDETEC, torna-se público que a empresa **3W INTELIGENCIA EMPRESARIAL LTDA,** CNPJ/MF nº 27.476.806/0001-07, teve seu protocolo de credenciamento habilitado pela Comissão Especial de Seleção. Estando de acordo com a legislação pertinente, **HOMOLOGO** o procedimento em epígrafe. Cascavel, 19 de maio de 2025.

Thiago Guerra
PRESIDENTE DA FUNDETEC
Documento assinado digitalmente
gov.br THIAGO GUERRA
Data: 19/05/2025 15:26:13-0300
Verifique em https://validar.iti.gov.br

IPMC

INSTITUTO DE PREVIDENCIA DOS SERVIDORES PÚBLICOS DO MUNICÍPIO DE CASCAVEL
AVISO DE CONTRATAÇÃO DIRETA N° 09/2025
Dispensa Eletrônica n° 09/2025 (90001/2025). Objeto**:** Aquisição de livros especializados. Abertura da sessão, com a fase de lances: **26/05/2025 às 08h30**, conforme disposto no edital. As informações poderão ser obtidas, pelo site https://previdenciacascavel.atende.net/transparencia/item/licitacoes-gerais#conteudo) ou no Sistema de Compras do Governo Federal (www.gov.br/compras). Cascavel/PR, 19 de maio de fevereiro de 2025. Alcineu Gruber, Presidente.

IPMC – INSTITUTO DE PREVIDENCIA DOS SERVIDORES PÚBLICOS DO MUNICÍPIO DE CASCAVEL
HOMOLOGAÇÃO Pregão Eletrônico nº 90001/2025
O Presidente do Instituto de Previdencia dos Servidores Públicos do Município de Cascavel - IPMC, em cumprimento ao disposto na Lei 14.133, de 01 de abril de 2021, e legislação pertinente, torna pública a homologação da licitação na modalidade **Pregão Eletrônico nº 90001/2024** - Registro de Preços para jardinagem e roçada dos imóveis do Fundo Previdenciário do IPMC, e adjudicação do objeto à empresa: **RAK PAISAGISMO LTDA**, para o grupo 1, no valor total de **R$ 33.567,03** (trinta e três mil, quinhentos e sessenta e sete reais e três centavos). Cascavel/PR, 19 de maio de 2025. Alcineu Gruber, Presidente do IPMC.

INSTITUTO DE PREVIDÊNCIA DOS SERVIDORES PÚBLICOS DO MUNICÍPIO DE CASCAVEL
SÚMULA DO PROCESSO DE DISPENSA DE LICITAÇÃO Nº 010/2025-IPMC

Nº AQUISIÇÃO DIRETA	OBJETO	CONTRATADA	VALOR TOTAL
Dispensa Nº 010/2025	Estimativa de inscrições para a prova de Certificação dos dirigentes do órgão ou entidade gestora do RPPS, membros do conselho deliberativo e do conselho fiscal, responsável pela gestão dos recursos e membros do comitê de investimentos.	Instituto Totum de Desenvolvimento e Gestão Empresarial LTDA	R$ 7.560,00

Considerando a Solicitação de Compra nº 022/2025, emitida pelo Setor Administrativo e parecer jurídico favorável à contratação, com base no art. 75, da Lei 14.133/2021 e suas alterações. Ciente do processo **adjudico e homologo** a presente Dispensa por limite de valor. Cascavel, 19 de maio de 2025. Alcineu Gruber, Presidente do IPMC.

MUNICÍPIO DE CASCAVEL
Órgão Oficial Certificado Digitalmente
Edição Ordinária - Nº 4147 - Ano XVI - Caderno 1 - Atos do Poder Executivo
20 de maio de 2025 - Página 7 de 7

TRANSITAR

AUTARQUIA MUNICIPAL DE MOBILIDADE, TRÂNSITO E CIDADANIA - TRANSITAR
COMUNICADO I – PREGÃO ELETRÔNICO Nº 15/2025

Objeto: Formação de registro de preços para futura e eventual aquisição de equipamentos de informática para atender às demandas da Autarquia de Mobilidade, Trânsito e Cidadania – TRANSITAR.

Comunica-se aos interessados que está disponível na íntegra o pedido de ESCLARECIMENTO apresentado pelo proponente **DATEC** na data de **16/05/2025** às **15h57min**, bem como sua respectiva resposta, referente ao processo licitatório em epígrafe, no Portal do Município de Cascavel (https://cascavel.atende.net/transparencia/item/licitacoes-gerais#conteudo). Cascavel/PR, 19 de maio de 2025. Jhenniffer Boiko, Pregoeira.

AUTARQUIA MUNICIPAL DE MOBILIDADE, TRÂNSITO E CIDADANIA - TRANSITAR
COMUNICADO I - PREGÃO ELETRÔNICO Nº 14/2025
Objeto: Permissão de Uso de Bem Imóvel Público, a título precário, qualificado e one-roso, para exploração comercial de áreas internas (guichês) no Terminal Rodo-viário de Cascavel Dra. Helenise P. Tolentino.

Comunica-se aos interessados que está disponível a íntegra do pedido de esclarecimento apresentado pela empresa EXPRESSO NORDESTE, bem como sua respectiva resposta, referente ao processo licitatório em epígrafe, no Portal do Município de Cascavel (https://cascavel.atende.net). Cascavel/PR, 19 de maio de 2025. Pedro Gurkevicz Ribeiro, Pregoeiro.

AUTARQUIA MUNICIPAL DE MOBILIDADE, TRÂNSITO E CIDADANIA - TRANSITAR
COMUNICADO II – PREGÃO ELETRÔNICO Nº 15/2025

Objeto: Formação de registro de preços para futura e eventual aquisição de equipamentos de informática para atender às demandas da Autarquia de Mobilidade, Trânsito e Cidadania – TRANSITAR.

Comunica-se aos interessados que está disponível na íntegra o pedido de ESCLARECIMENTO apresentado pelo proponente **ROMAZE INDÚSTRIA E COMÉRCIO DE COMPUTADOES LTDA** na data de **19/05/2025** às **08h49 min**, bem como sua respectiva resposta, referente ao processo licitatório em epígrafe, no Portal do Município de Cascavel (https://cascavel.atende.net/transparencia/item/licitacoes-gerais#conteudo). Cascavel/PR, 19 de maio de 2025. Jhenniffer Boiko, Pregoeira.

ERRATA AO EDITAL – PREGÃO ELETRÔNICO Nº 14/2025

A Autarquia Municipal de Mobilidade, Trânsito e Cidadania - informa a seguinte retificação do EDITAL nº. 14/2025, referente ao processo licitatório para Permissão de Uso de Bem Imóvel Público, a título precário, qualificado e oneroso, para exploração comercial de áreas internas (guichês) no Terminal Rodoviário de Cascavel Dra. Helenise P. Tolentino, processo administrativo nº 57.264/2025, publicado no Órgão Oficial do Município na Edição Ordinária nº 4136, em 09 de maio de 2025, caderno 01, página 7:

Na cláusula 2.5 do edital, **onde se lia** "2.5. Para todos os itens desta licitação a participação é exclusiva a microempresas e empresas de pequeno porte, nos termos do art. 48 da Lei Complementar nº 123, de 14 de dezembro de 2006", **leia-se** "2.5 Para todos os itens desta licitação a participação é geral, por se tratar de objeto com origem legal em legislação específica.". O subitem 2.5.1 por esta correção não possuirá validade. **A TRANSITAR ressalta que a presente alteração não interfere na formulação das propostas, permanecendo no sistema ComprasGov as já apresentadas, assim como consta para ciência de todos o aviso no sistema ComprasGov referente a presente errata**. Cascavel/PR, 19 de maio de 2025. Pedro Gurkevicz Ribeiro, Pregoeiro.

CI1235899-E25

Edição Disponível Gratuitamente: https://cascavel.atende.net/

GOVERNO MUNICIPAL
Campo Bonito

PREGÃO ELETRÔNICO Nº 24/2025
Processo Administrativo nº 42/2025

OBJETO: AQUISIÇÃO DE MATERIAIS DE CONSTRUÇÃO, ELÉTRICOS, HIDRÁULICOS E CORRELATOS para Manutenção de Instalações Públicas no Município de Campo Bonito – PR.

VALOR TOTAL ESTIMADO DA CONTRATAÇÃO: R$ 1.931.544,42 (um milhão, novecentos e trinta e um mil, quinhentos e quarenta e quatro reais e quarenta e dois centavos).

MODALIDADE: REGISTRO DE PREÇOS - SRP

FORMA: ELETRÔNICO.
MODO DE DISPUTA: ABERTO.
CRITÉRIO DE JULGAMENTO: MENOR PREÇO POR LOTE.
PLATAFORMA: BLL – BOLSA DE LICITAÇÕES DO BRASIL.
EXCLUSIVO ME/EPP/EQUIPARADAS: LOCAL E REGIONAL.

INSTRUMENTO CONTRATUAL: ATA DE REGISTRO DE PREÇOS

LEI DE REGÊNCIA: LEI FEDERAL Nº 14.133, DE 2021.
LEI COMPLEMENTAR: LEI COMPLEMENTAR FEDERAL Nº 123, DE 2006.
DECRETO MUNICIPAL: Nº 3611 DE 2024 e 3750 DE 2025.
CREDENCIAMENTO E CADASTRAMENTO DAS PROPOSTAS: até às 09hs00min do dia **30/05/2025.**
ABERTURA DE PROPOSTAS E DISPUTA POR LANCES: a partir das 09hs01min do dia **30/05/2025.**
LOCAL: BLL – Bolsa de Licitações do Brasil: www.bllcompras.org.br.
CONSULTAS AO EDITAL E DIVULGAÇÃO DE INFORMAÇÕES: no Portal Nacional de Contratações Públicas (PNCP) e no site: https://campobonito.pr.gov.br/licitacao.
ESCLARECIMENTOS: Pelo e-mail: licitacao.campobonito@gmail.com , FONE (45) 3233-1282 e WHATS (45) 9-8408-1689.
ENDEREÇO DO DEPARTAMENTO DE LICITAÇÕES: Rua Prefeito Dárcisio Roberto Grassi, Nº 252, Centro, Campo Bonito – PR.

Campo Bonito, 19 de maio de 2025.

PUBLIQUE-SE

ÉDIPO A. DE PAULA NEVES
PREGOEIRO

CI1235888-E25

Rua Prefeito Darcísio Roberto Grassi, 252 - Centro - 85.450-000 - CNPJ 80.869.621/0001-45 - (45) 3233-1282

RDC Concessões S.A

CNPJ/MF nº 02.228.721/0001-89 - NIRE 41.300.015.775

ATA DE ASSEMBLEIA GERAL ORDINÁRIA

Data, Horário e Local: Em 16 de abril de 2025, às 12:30 horas, na sede social da RDC Concessões S.A. ("Companhia"), localizada na Rua Paraguai, 605, Sala 04, Alto Alegre, CEP 85805-020, na Cidade de Cascavel, Estado do Paraná. **Convocação e Presença**: Dispensada, nos termos do § 4º, do artigo 124, da Lei nº 6.404, de 15 de dezembro de 1976 ("Lei 6.404"), conforme alterada. **Publicações**: Relatório da administração, demonstrações financeiras e demonstrações contábeis acompanhadas do Parecer dos Auditores Independentes relativos ao exercício social encerrado em 31 de dezembro de 2024, publicados no jornal "O Paraná" (versão impressa e online), na edição do dia 19 de março de 2025, dispensada a publicação dos anúncios de que trata o *caput* do artigo 133 da Lei 6.404, tendo em vista o disposto no parágrafo quinto do referido artigo. **Mesa**: Presidente: Marcello Guidotti; e Secretário: Eduardo Augusto Alckmin Jacob. **Ordem do Dia**: Deliberar sobre: **(i)** o exame e aprovação das contas da administração, do relatório da administração, do balanço patrimonial da Companhia e demais demonstrações financeiras referentes ao exercício social encerrado em 31 de dezembro de 2024; **(ii)** a destinação do prejuízo líquido da Companhia referente ao exercício social encerrado em 31 de dezembro de 2024; **(iii)** reeleição dos atuais membros do conselho de administração da Companhia para o próximo mandato; e **(vi)** a definição da remuneração global dos administradores para o exercício social de 2025. **Deliberações**: Após exame e discussão das matérias e documentos, por unanimidade de votos e sem quaisquer ressalvas, a Assembleia Geral Ordinária aprovou: **Quanto ao item (i):** as contas da administração, do relatório da administração, do balanço patrimonial da Companhia e demais demonstrações financeiras referentes ao exercício social encerrado em 31 de dezembro de 2024. **Quanto ao item (ii):** a destinação do prejuízo líquido apurado no exercício social encerrado em 31 de dezembro de 2024, no valor de R$ 946.277,41 (novecentos e quarenta e seis mil duzentos e setenta e sete reais e quarenta e um centavos), somado ao prejuízo acumulado até o exercício de 2023, no valor de R$ 14.272.044,06 (quatorze milhões, duzentos e setenta e dois mil, e quarenta e quatro reais e seis centavos), totalizando o montante de R$ 15.218.321,47 (quinze milhões, duzentos e dezoito mil, trezentos e vinte e um reais e quarenta e sete centavos), será registrado na conta de "Prejuízos Acumulados", para posterior compensação com lucros futuros, não havendo, portanto, distribuição de dividendos ao acionista. **Quanto ao item (iii):** a reeleição para membros do Conselho de Administração dos atuais membros do Conselho de Administração, de modo que a composição do Conselho de Administração da Companhia passa a ser a seguinte: **(a) MARCELLO GUIDOTTI**, italiano, casado em regime de comunhão parcial de bens, economista, portador do Registro Nacional de Estrangeiro (RNE/ Delegacia da Polícia Federal) nº V369292-I, permanente e válido até 16 de fevereiro de 2026, inscrito no CPF/MF sob o nº 837.310.750-91, **(b) ROBERTO BORGES PAIVA**, brasileiro, casado, engenheiro civil, portador da cédula de identidade RG nº 04.692.291-0 IFP/RJ e inscrito no CPF/ MF sob o nº 825.864.707-53, e **(c) RODRIGO JOSÉ DE PONTES SEABRA MONTEIRO SALLES**, brasileiro, solteiro, advogado, portador da Cédula de Identidade RG nº 24.799.096-6 SSP-SP e inscrito no CPF/MF sob o nº289.381.938-96, todos residentes e domiciliados na Cidade de São Paulo, no Estado de São Paulo, com escritório na Rua Gomes de Carvalho nº 1.510, conjuntos 31/32, Vila Olímpia, na Cidade de São Paulo, no Estado de São Paulo, como membros efetivos do Conselho de Administração. Os membros do Conselho de Administração eleitos por meio desta Assembleia Geral Ordinária terão mandatos vigentes até a data da Assembleia Geral Ordinária que aprovar as demonstrações financeiras referentes ao exercício social a ser encerrado em 31 de dezembro de 2025. Os Conselheiros ora eleitos declaram expressamente, sob as penas da lei, que não estão incursos em nenhum dos crimes previstos em lei que os impeça de exercer atividade mercantil; e **Quanto ao item (vi):** que, para o ano de 2025, não haja remuneração global dos administradores, até a próxima Assembleia Geral Ordinária destinada a apreciar as demonstrações financeiras relativas ao exercício social a ser encerrado em 31 de dezembro de 2025. O acionista autorizou os diretores e/ou representantes da companhia a tomarem todas e quaisquer providências para formalizar as deliberações acima, bem como a publicar a presente ata na forma de extrato conforme §3º do artigo 130 da Lei 6.404. **Encerramento:** Nada mais havendo a tratar, o Presidente determinou que fosse lavrada a presente ata, a qual foi lida, aprovada e assinada pelos presentes. Cascavel, 16 de abril de 2025. **Acionista**: Ecorodovias Concessões e Serviços S.A. (representada por Eduardo Augusto Alckmin Jacob e Hugo Rafael Mitz). *Certifico que a presente é cópia fiel da ata lavrada em livro próprio.* **Mesa:** Eduardo Augusto Alckmin Jacob **- Secretário.** JUCEPAR - Certifico o Registro em 16/05/2025 sob nº 20251915492, Protocolo: 251915492 de 23/04/2025. Leandro Marcos Raysel Biscaia - Secretário-Geral.